

RESTAURANTS - PRODUITS DU TERROIR

ICI TOUT POUSSE

*à savourer*

2024-2025

© Romain Lumbaret



[www.tourisme-sud-cote-chalonnaise.com](http://www.tourisme-sud-cote-chalonnaise.com)



Offices de  
Tourisme  
de France

# Légendes



VIGNOBLES ET  
DÉCOUVERTES



HAUTE VALEUR  
ENVIRONNEMENTALE



AGRICULTURE  
BIOLOGIQUE



TERRA  
VITIS



VIGNERONS  
ENGAGÉS



BIENVENUE  
À LA FERME



APPELLATION  
D'ORIGINE PROTÉGÉE



PETIT FUTÉ



LOGIS  
DE FRANCE



VIN ROUGE



VIN  
EFFERVESCENT



VIN BLANC



VIN ROSÉ



DÉGUSTATION



TABLE D'HÔTES  
RESTAURANT



ACCUEIL  
PMR



WIFI



GROUPES  
ACCEPTÉS



ANIMAUX  
ACCEPTÉS



BORNE RECHARGE  
VOITURE ÉLECTRIQUE

# Carte Sud Côte Chalonnaise



## LÉGENDES

- GR 76  
CHEMIN DE COMPOSTELLE  
THE ROAD TO COMPOSTELA  
CHEMIN D'ASSISE  
THE ROAD TO ASSISI
- VOIE VERTÉ / GREEN WAY
- FÔRETS / FOREST
- VIGNES / VINES

**SENTIER GÉOLOGIQUE GEORAMA :**  
circuit thématique de 6 km autour de Culles-les-Roches / 6km thematic circuit around Culles-les-Roches

**SENTIER VITICOLE DU MONTAGNY :**  
circuit thématique de 4 km dans le vignoble de Montagny-lès-Buxy / 4km thematic circuit in the vineyard of Montagny-lès-Buxy

- VILLAGE MÉDIÉVAL / MIEVEVAL VILLAGE
- ÉGLISE ROMAINE / ROMANESQUE CHURCH
- CHÂTEAU / CASTLE  
Ouvrez l'œil pour dénicher les châteaux des villages du territoire !
- LAVOIR / WASH HOUSE
- SITE NATUREL / NATURAL SITES
- MARCHÉ / LOCAL MARKETS
- POINT DE VUE / VIEWPOINT
- VIADUC DE CRAINSENY / CRAINSENY VIADUCT
- JARDIN / GARDEN
- OBSERVATOIRE / OBSERVATORY
- AIRE CAMPING-CAR / MOTORHOME AREA

# LOCATION DE VÉLOS À *assistance électrique*



1/2 JOURNÉE **25€**  
1 JOURNÉE **35€**  
JOURNÉE SUPP. **25€**  
SEMAINE **140€**

*Caution demandée et pièce d'identité obligatoire*



**TOUTE L'ANNÉE** AU BUREAU D'INFORMATION  
TOURISTIQUE DE BUXY - PLACE DE LA GARE

**Réservation obligatoire**

03 85 92 00 16 - [tourisme@ccscc.fr](mailto:tourisme@ccscc.fr)

[www.tourisme-sud-cote-chalonnaise.com](http://www.tourisme-sud-cote-chalonnaise.com)



Offices de  
Tourisme  
de France



Suivez-nous sur les réseaux sociaux



# PRODUITS DU TERROIR

## Chèvrerie des Filletières



Sud Côte Chalonnaise

Les Filletières  
03 85 44 02 92 - 06 21 66  
64 19

[chevrerie-des-filletieres@orange.fr](mailto:chevrerie-des-filletieres@orange.fr)

### Produits laitiers

Bienvenue sur notre exploitation à Chenôves ! Venez découvrir nos fromages de chèvre fermiers. Vente à la ferme tous les jours.



## La Ferme des Coteaux



Ferme des Coteaux / S.

La Ronzière 454, route de  
Flagy  
03 85 50 07 96

[lafermedescoteaux@wanadoo.fr](mailto:lafermedescoteaux@wanadoo.fr)

### Produits laitiers

Bienvenue à la Ferme des Coteaux ! Nathalie et Stéphane élèvent 150 chèvres avec transformation fromagère. Fabrication Artisanale de fromages de chèvre fermiers, AOP Mâconnais avec vente à la ferme 7 jours sur 7 à toutes heures.



## Domaine Croix de la Fleur



Domaine Croix de la fleur

Rue de la Croix de la Fleur  
- 06 74 85 13 26  
[dom.croixlafleur@gmail.com](mailto:dom.croixlafleur@gmail.com)

### Jus de fruits, Confitures

Gourmandises en pots : figue-lavande, figue-noix, groseille-gingembre, groseille-menthe, pêche-romarin, pêche-cannelle, mirabelle-anis étoilé, mirabelle-caramel, fraise, framboise, cerise confite-groseille, coing citronné, rhubarbe-cannelle...

## La Bergerie de Santagny



Martin Thomas

9 lieu-dit Santagny  
- 06 43 25 17 71  
[labergeriedesantagny@gmail.com](mailto:labergeriedesantagny@gmail.com)

### Produits laitiers

Au sein de notre bergerie, créée en juillet 2020, nous élevons nos animaux sur 54 hectares dont 43 hectares de prairie. Pour leur bien-être, nous produisons nous-même les fourrages et céréales nécessaires à leur alimentation.



## Miellerie Gabriel Putigny



PUTIGNY Gabriel

9 rue de la voie verte Etiveau  
- 06 87 17 18 81  
[gabriel.putigny@orange.fr](mailto:gabriel.putigny@orange.fr)

### Produit apicole

Gabriel et Bernadette PUTIGNY vous accueilleront chaleureusement pour tout vous expliquer sur le miel et les abeilles, vous faire visiter leur miellerie et vous approvisionner en miel et produits dérivés, pains d'épices, bonbons, cires...



## Le Rucher des Buis



Le Rucher des buis

6 La Chassagne  
- 07 82 57 86 44  
[lerucherdesbuis@gmail.com](mailto:lerucherdesbuis@gmail.com)

### Produit apicole

Venez découvrir différents miels, pain d'épices, caramiel, nougat de fabrication artisanale ainsi que les autres produits de la ruche.



## Vivaces & Vagabondes



Daphné Raven

21 Rue Césarée  
- 06 03 54 41 58  
[daphne.raven@sfr.fr](mailto:daphne.raven@sfr.fr)

### Condiments et aromates

Paysanne-herboriste, je cultive des plantes aromatiques et médicinales et cueille des plantes sauvages certifiées AB et Simples.



## Escarg'Holala



Nathalie Magnien

982 rue principale  
- 06 62 12 51 92, 06 86 05 07 84

Ouvert du 04/05/2024 au 06/10/2024, tous les jours sur rendez-vous de 10h à 20h.

### Autres produits de Bourgogne-Franche-Comté

Passez nous voir, à Savianges !



## Produits du terroir

LA FERME DES CURLES

41 rue de la Tuilerie  
71390 GRANGES

Fruits et légumes

GAEC LA BERGERIE DE LA SAUGERIE

La saugerie  
71390 VILLENEUVE-EN-MONTAGNE

Viandes, Volailles

# RESTAURANTS

## Pizzeria Café de la Gare



GARNIER

2 Place de la Gare  
03 58 93 36 13

[pizzeria-cafedelagare.buxy@sfr.fr](mailto:pizzeria-cafedelagare.buxy@sfr.fr)

Ouvert du mardi au dimanche, fermé le lundi.

Pizzas de tradition napolitaine dans une ambiance à la fois rétro et moderne. A déguster sur place ou à emporter. Produits d'origine Italienne. La pizzeria est située à grande proximité de la Voie Verte.



## Pizzeria La Bottega



Carole Juignet

1 Rue du Puits Feuillot  
03 85 92 95 83

[labottgabuxy@gmail.com](mailto:labottgabuxy@gmail.com)

La Bottega vous propose pizzas, salades et desserts maison sur place ou à emporter, pensez à réserver. Produits frais et locaux.

## La Table de Chapaize



C.LAURIOT

5, rue Saint Martin Le Bourg  
03 85 38 07 18

[info@latabledechapaize.fr](mailto:info@latabledechapaize.fr)

Ouvert du 27/03/2024 au 10/11/2024, du mercredi au samedi midi et soir et le dimanche midi., Ouvert du 13/11/2024 au 02/03/2025, le

Dans un cadre harmonieux, nous vous accueillons en toute simplicité dans une ambiance conviviale. Nous vous ferons déguster une cuisine faite maison, gourmande et créative, qui respecte les saisons.



## La Dolce Vita



La Dolce vita

17 Grande Rue  
03 85 47 85 69

Ouvert 7 jours sur 7 de 18h à 22h.

A la Dolce Vita nous mettons un point d'honneur sur l'artisanat. Nous n'utilisons pas de pétrin ni de lamineuse. Nous travaillons avec de la mozzarella fraîche. Les pizzas sont cuites directement sur la pierre à 350°.



## Pizzeria du Moulin de Collonge



Maud Gonnot

Camping du Moulin de Collonge  
03 85 44 00 32

[camping@moulindecollonge.fr](http://camping@moulindecollonge.fr)

Restauration type traditionnelle. Pizzeria. Cuisses de grenouilles. Service en salle ou en terrasse au bord de l'eau.



## L'Atelier de 12h06



Bruno belleudy

3 route de Cluny  
- 07 77 77 38 71  
[latelierde12h06@gmail.com](mailto:latelierde12h06@gmail.com)

L'Atelier de 12h06, un traiteur moderne pour tous vos événements de 8 à 1000 personnes : cocktails, banquets, séminaires, anniversaires, fêtes de famille, mariages.... Pour particuliers, professionnels et associations



## La voie gourmande

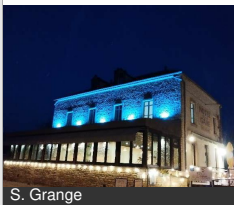

S. Grange

33 Avenue de la Gare  
03 85 41 44 05  
[contact@hotel-restaurant-la-voie-gourmande.com](mailto:contact@hotel-restaurant-la-voie-gourmande.com)

Ouvert tous les jours le midi.  
Ouvert du vendredi au mardi les soirs. Fermé les mercredis et jeudis soirs.

Le restaurant La Voie Gourmande vous accueille dans la Cité médiévale de Saint-Gengoux-le-National, à proximité de la voie verte, pour vous faire déguster leur carte de cuisine traditionnelle le midi.



## Le Bistrot de Messeugne



Messeugne SARL

1 route de Cortevaix  
03 85 92 56 86  
[bistrot@camping-messeugne.com](mailto:bistrot@camping-messeugne.com)

Ouvert du 08/01/2024 au  
01/04/2024 du lundi au samedi  
de 11h à 14h30 et soirée  
gustative chaque samedi soir.

Nous vous recevons toute l'année au "Bistrot de Messeugne" dans une ambiance conviviale avec une cuisine familiale. Pendant la période automne-hiver, nous vous proposons une formule déjeuner chaque jour de la semaine et des événements le week-end.



## Restaurants

**BAR - BRASSERIE DU RAISIN**

**6 Grande Rue  
71390 BUXY**

**03 85 92 11 54**  
[lestroisc.buxy@orange.fr](mailto:lestroisc.buxy@orange.fr)

**CHEZ MAMIE BELOU**



**1 rue des Maréchaux  
71390 BUXY**

**03 79 46 03 75**  
[creperie@mamiebelou.com](mailto:creperie@mamiebelou.com)

**RESTAURANT GASTRONOMIQUE L'EMPREINTE**



**2 Grande Rue  
71390 BUXY**

**03 85 92 15 76**  
[lempreinte-restaurant@orange.fr](mailto:lempreinte-restaurant@orange.fr)



**RESTAURANT : LA TABLE DES SONGES**



12 Route de Châlon  
**71390 BUXY**

03 85 94 94 94  
[lessongesdeboxy@gmail.com](mailto:lessongesdeboxy@gmail.com)

**RESTAURANT LA GLADIE - "CHEZ VIC ET LAULAU"**



Route de Collonge  
**71460 COLLONGE-EN-CHAROLLAIS**

03 85 79 80 91

**AUBERGE DU CHEVAL BLANC**

**Le Martrat**  
**71390 MARCILLY-LES-BUXY**

03 85 96 17 80  
[david.jean-maurice@neuf.fr](mailto:david.jean-maurice@neuf.fr)

**RESTAURANT DU CHEVAL BLANC**



17 grande rue  
**71390 SAINT-BOIL**

03 85 44 03 16  
[hotelduchevalblanc@sfr.fr](mailto:hotelduchevalblanc@sfr.fr)

**BLOC 7**

18 Avenue de la Promenade  
**71460 SAINT-GENGOUX-LE-NATIONAL**

03 85 45 40 65  
[bloc7sgln@gmail.com](mailto:bloc7sgln@gmail.com)

**LE BARON PERCHÉ**



2 Route de Joncy  
**71460 SAINT-GENGOUX-LE-NATIONAL**

09 51 06 28 72  
[contact@lebaronperche.fr](mailto:contact@lebaronperche.fr)



# TABLES DE PIQUE-NIQUE

## Aire de pique-nique Voie Verte



Mélanie Roger

**Chemin des Marbres**  
**71390 BUXY**  
WC publics

Parking situé au bord de la Voie Verte et à proximité de l'office de tourisme Sud Côte Chalonnaise. Ombragé, cette table de pique-nique est bien placée pour une pause lors de vos trajets à vélo.



## Aire de pique-nique



Mélanie/OT CCSCC

**La Buissonnière**  
**71460 BURNAND**  
WC publics, Tables et bancs

L'aire est située au bord de la D244. Accès : face à la mairie, suivre le panneau P.A.J (Point Accueil Jeunes). 5 tables et bancs. Le site est calme et ombragé, idéal pour passer un moment en toute tranquillité !



## Aire de pique-nique



Lucie Caillaud

**71510 CHATEL-MORON**  
Tables et bancs

Cette aire de pique-nique se situe sur les hauteurs de Châtel-Moron, au calme et ombragée. Profitez de votre pause pique-nique pour admirer la vue.

## Aire de pique-nique



Lucie Caillaud

**L'Ouche**  
**71510 CHATEL-MORON**  
Tables et bancs

Cette aire de pique-nique, avec vue sur les Charolaises, est ombragée et située non loin de la mairie du bourg.

## Aire de pique-nique



Lucie Caillaud

**Le bourg**  
**71510 CHATEL-MORON**  
Tables et bancs

Située en plein cœur de Châtel-Moron, au départ des Balades vertes, cette aire de pique-nique offre une jolie vue sur l'église Saint-Martin.

## Aire de pique-nique



Mélanie Roger

**Jardin Public et Parking  
salle des fêtes**  
**71460 GENOUILLY**  
Jeux pour enfants, WC publics,  
Tables et bancs

L'aire de pique-nique est située au bord de la rivière "La Guye". Ombragée, vous aurez vue sur l'église et le pont de pierre à quatre arches qui enjambe la rivière. 3 tables et bancs. Accès dans le village par la rue de l'église.



## Aire de pique-nique



Mélanie Roger

**Le bourg**  
**71460 GERMAGNY**  
Jeux pour enfants, Tables et  
bancs

Aire de pique-nique située en bordure de la Guye. Au calme et ombragée, elle se trouve entourée de jeux pour enfants et à proximité d'un charmant lavoir.

## Aire de pique-nique



Lucie Caillaud

**Chemin de la Boudoire**  
**71390 GRANGES**  
Tables et bancs

Cette aire de pique-nique ombragée se situe à proximité du lavoir de Granges et en bordure du cours d'eau La Vomme.

## Aire de pique-nique Table des Climats



Rozenn Krebel

**Les champs pains**  
**71390 MONTAGNY-LES-  
BUXY**  
Tables et bancs

Cette aire de pique-nique est située sur le sentier viticole du Montagny. Très jolie vue sur le vignoble de la Côte Chalonnaise.

## Aire de pique-nique - Lieu dit Ezmeaux



Lucie Caillaud

**Chemin de la boudoire**  
**71390 ROSEY**

Aire de Pique-Nique au bord de la Voie Verte.

## Aire de pique-nique Noizeret



Alison Panay

**Lieu-dit Noizeret**  
**71390 SAINT-BOIL**  
WC publics, Tables et bancs

L'aire de pique-nique surplombe les vignes. Ombragé et vaste, c'est l'endroit idéal pour une pause pique-nique. Activité sur place : une table de ping-pong.

### Aire de pique-nique



Lucie Caillaud

**Le Quart Bourdon**  
71390 SAINTE-HELENE  
Tables et bancs

Située en bordure de La Guye, cette aire de pique-nique ombragée amène à la tranquillité.

### Aire de pique-nique



Lucie Caillaud

**Le bourg**  
71390 SAINTE-HELENE  
Tables et bancs

Cette aire de pique-nique est située en plein bourg et ombragée, idéal pour passer un moment en famille ou entre amis.

### Aire de pique-nique de la Madonne

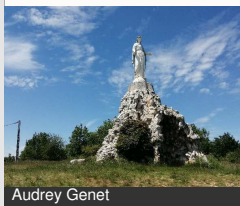

Audrey Genet

**Saint-Roch**  
71460 SAINT-GENGOUX-  
LES-NATIONAL  
Tables et bancs

Aire de pique-nique au pied de la statue de la Madonne avec un remarquable point de vue sur la Cité Médiévale de St-Gengoux-le-National.



### Aire de pique-nique de la Voie Verte



**Aire de loisirs de la Gare**  
71460 SAINT-GENGOUX-  
LES-NATIONAL  
Jeux pour enfants, WC publics,  
Tables et bancs

L'aire de pique-nique est située au bord de la Voie Verte. Accès en suivant le fléchage Voie Verte. Espace ombragé. 6 tables et bancs.



### Aire de pique-nique

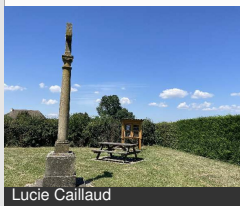

Lucie Caillaud

**Rue du lavoir**  
71390 SAINT-GERMAIN-  
LES-BUXY  
Tables et bancs

Au croisement de la rue de la Grande Coudre et de la rue lavoir, cette charmante aire de pique-nique est située à proximité d'une boîte à livres.

### Aire de pique-nique

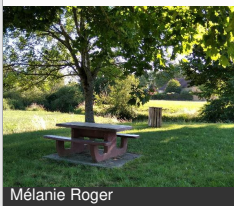

Mélanie Roger

**Le Pont Baudras**  
D983  
71460 SAINT-MARTIN-  
DU-TARTRE  
Tables et bancs

Aire de pique-nique ombragée avec un emplacement, située au carrefour de la D983 et de la D80.

## Aire de pique-nique



Lucie Caillaud

**Font Allée**  
**71390 SAINT-PRIVE**  
Tables et bancs

Aire de pique-nique ombragée et à proximité d'une source, elle se situe en bordure de forêt.

## Aire de pique-nique du Triangle



Lucie Caillaud

**Rue des Bussières**  
**71390 SAULES**  
Tables et bancs

L'aire de pique-nique est située à l'intersection des routes D981 et D153. Parking pour 3 voitures. 1 table et banc.



@Rozenn KREBEL

# AUTOUR DU VIN

## Domaine Croix de la Fleur



Domaine Croix de la fleur

Rue de la Croix de la Fleur  
**BISSY-SUR-FLEY**  
 06 74 85 13 26  
[dom.croixlafleur@gmail.com](mailto:dom.croixlafleur@gmail.com)

Gourmandises en pots : figue-lavande, figue-noix, groseille-gingembre, groseille-menthe, pêche-romarin, pêche-cannelle, mirabelle-anis étoilé, mirabelle-caramel, fraise, framboise, cerise confite-groseille, coing citronné, rhubarbe-cannelle...

## Domaine Cognard Laurent



Domaine Laurent Cognard

4, ruelle de la pompe  
**BUXY**  
 09 88 08 20 20  
 06 85 13 91 35  
[contact@domainecognard.fr](mailto:contact@domainecognard.fr)

Le domaine est situé à Buxy en Bourgogne, dans l'aire d'appellation Montagny, porte d'entrée méridionale de la côte chalonnaise.

## Domaine des Moirots



© Domaine des Moirots

14, rue des Moirots  
**BISSEY-SOUS-CRUCHAUD**  
 03 85 92 16 93  
 06 82 34 22 58  
[domainedesmoirots@orange.fr](mailto:domainedesmoirots@orange.fr)

Domaine familial établi depuis 6 générations - 15 hectares de vignoble en Côte Chalonnaise - 12 appellations sur 3 niveaux (régionales, communales et 1er crus)- Vignoble suivi en lutte raisonnée, récolte manuelle.



## Domaine Aline Beauné



Domaine Aline Beauné

9 Rue des Fossés  
**BUXY**  
 06 75 01 85 39  
[contact@alinebeaune.fr](mailto:contact@alinebeaune.fr)

Le domaine a été créé en 2018, sur les vignes familiales jusqu'alors engagées en cave coopérative. Situé en Côte Chalonnaise, sur l'appellation Montagny, il couvre 6 Ha.



## Millebuis par les Vignerons de Buxy



BIVB

4 - 6, route de Chalon  
**BUXY**  
 03 85 92 03 03  
[contact@vigneronsdebuxy.fr](mailto:contact@vigneronsdebuxy.fr)

Créée en 1931, la Cave des Vignerons de Buxy est née de la volonté de vignerons de la Côte chalonnaise de s'unir autour d'un projet commun : vinifier, élever et commercialiser leurs vins ensemble.



## Domaine la Renarde



2 Chemin de la Praye  
JULY-LES-BUXY  
06 70 07 66 51  
[contact@domainelarenarde.com](mailto:contact@domainelarenarde.com)

Domaine le Renarde

Situé au cœur de la Côte Chalonnaise, La Renarde est un Domaine familial qui a vue le jour dans les années 70, créé par Monsieur Paul Perret sur 6hectares, seul gérant jusqu'en 2006.



## Château de la Greffière



La Greffière  
LA ROCHE-VINEUSE  
03 85 37 79 11  
06 80 12 33 73  
[info@chateaudelagreffiere.com](mailto:info@chateaudelagreffiere.com)

© Château de la Greffière

Domaine viticole depuis 1585, le Château de la Greffière se situe à la Roche Vineuse, entre Mâcon et Cluny. Nos vins qui sont produits sur 8 villages du Sud Bourgogne et Cru du Beaujolais.



## Domaine Aladame Stéphane



20, rue du Lavoir  
MONTAGNY-LES-BUXY  
03 85 92 06 01  
06 85 66 79 23  
[contact@aladame.fr](mailto:contact@aladame.fr)

BIVB

Créé en 1992 par Stéphane ALADAME, le domaine compte actuellement 8 Ha dont 6,75 en Montagny 1er cru. Les vignes sont cultivées dans le respect des sols et terroirs (travail du sol, traitements en lutte raisonnée et biologique).



## Domaine Berthenet et Fils



2, rue du Lavoir  
MONTAGNY-LES-BUXY  
09 65 38 99 03  
06 38 82 75 40  
[contact@vinsberthenet.com](mailto:contact@vinsberthenet.com)

Domaine Berthenet et Fils

Le domaine Berthenet est situé à Montagny les Buxy, un village typiquement bourguignon. La famille Berthenet cultive des vignes depuis environ quatre siècles.



## Domaine de Chamilly - Duréault Père et Fils



37, rue des Combennes  
MOROGES  
03 85 47 93 00  
07 86 87 52 37  
[domaine.chamilly@wanadoo.fr](mailto:domaine.chamilly@wanadoo.fr)

Domaine de Chamilly- Duréault

Le Domaine de Chamilly est situé au plein cœur de la Côte Chalonnaise, avec un accès direct (8 minutes par la voie express) depuis l'autoroute A6. L'exploitation s'étend sur 16 hectares, répartis sur plusieurs communes.



## Domaine de La Luolle



3, impasse de la Luolle  
MOROGES  
06 21 86 05 27  
[domaine@laluolle.fr](mailto:domaine@laluolle.fr)

© mjoly.photographe

Le Domaine de la Luolle exploite 8 ha en Bio et Biodynamie pour des plaisirs variés avec des vins de la Côte Chalonnaise (Givry, Mercurey, Bourgogne) et de jolis créments d'artisans-vignerons.



## Domaine Lagarde



Domaine Lagarde

2, rue du Treuil  
ROSEY  
06 26 53 19 23  
[domainelagarde71@gmail.com](mailto:domainelagarde71@gmail.com)

C'est au cœur de la Côte Chalonnaise sur la commune de Rosey que la famille Lagarde a décidé de s'unir autour d'un projet commun : vinifier, élever et commercialiser ses vins dans un ancien Prieuré du XVIème siècle.



## Maison Albert Sounit



Maison Albert Sounit

5, place du Champ de Foire  
RULLY  
03 85 87 20 71  
[info@albert-sounit.fr](mailto:info@albert-sounit.fr)

Situés au cœur du village de Rully, nous serons heureux de vous accueillir (sur rendez-vous) pour vous faire découvrir notre gamme de Crémants de Bourgogne et de vins blancs et rouges de la Côte Chalonnaise.



## Cave Vignerons de Buxy - Caveau de Saint Gengoux le National



Vignerons de Buxy Caveau de

1, route de Curtil  
SAINT-GENGOUX-LE-NATIONAL  
03 85 92 61 75  
[saint-gengoux@vigneronsdebuxy.fr](mailto:saint-gengoux@vigneronsdebuxy.fr)

Située au nord du Mâconnais, la Cave, qui regroupe une cinquantaine d'exploitations familiales, est rattachée à la Cave des Vignerons de Buxy depuis 1976.



### CAVE DE BISSEY



14, rue des Millerands  
71390 BISSEY-SOUS-CRUCHAUD

03 85 92 12 16  
[contact@cave-bissey.com](mailto:contact@cave-bissey.com)

### DOMAINE DU CHÂTEAU DE ROUGEON



Rougeon  
71390 BISSEY-SOUS-CRUCHAUD

03 85 92 02 54  
06 98 85 39 18  
[contact@chateauderougeon.com](mailto:contact@chateauderougeon.com)

### DOMAINE COTTENCEAU MAXIME



chemin des chaumettes  
71390 BUXY

06 78 05 37 52  
[cottenceau.maxime@gmail.com](mailto:cottenceau.maxime@gmail.com)

### CAVE DES VIGNERONS DE GENOUILLY



2 Allée du 19 Mars 1962  
71460 GENOUILLY

03 85 49 23 72  
06 84 84 38 89  
[CONTACT@VIGNERONSDEGENOUILLY.FR](mailto:CONTACT@VIGNERONSDEGENOUILLY.FR)



**DOMAINE DE MONTORGE**



**Cidex 1118**  
**71390 MONTAGNY-LES-BUXY**

03 85 92 13 89, 03 85 92 02 75  
 06 87 68 90 28  
[domainemontorge@yahoo.fr](mailto:domainemontorge@yahoo.fr)

**DOMAINE FEUILLAT-JUILLOT**



**11, route de Montorge**  
**71390 MONTAGNY-LES-BUXY**

03 85 92 03 71  
 06 80 22 73 61  
[domaine@feuillat-juillot.com](mailto:domaine@feuillat-juillot.com)

**DOMAINE BAK STÉPHANE**



**12 Rue de la Paulée**  
**71390 MOROGES**

06 25 64 72 65  
 06 25 64 72 65  
[ledge6@hotmail.fr](mailto:ledge6@hotmail.fr)

**DOMAINE BERTHAULT**



**4, route de Buxy**  
**71390 MOROGES**

03 85 47 91 03  
[domaine.berthault@yahoo.fr](mailto:domaine.berthault@yahoo.fr)

**DOMAINE PIGNERET FILS**



**Vingelles**  
**71390 MOROGES**

03 85 47 15 10  
[domaine.pigneret@wanadoo.fr](mailto:domaine.pigneret@wanadoo.fr)

**DOMAINE CHAUMONT GUY**



**1, rue du Treuil**  
**71390 ROSEY**

03 85 47 94 70  
[guy.chaumont@wanadoo.fr](mailto:guy.chaumont@wanadoo.fr)

**MAISON GÉRALDINE LOUISE**



**5, rue du Prieuré**  
**71390 ROSEY**

06 87 28 99 25  
[gl@geraldinelouise.com](mailto:gl@geraldinelouise.com)

**DOMAINE ANDREOTTI MICHEL**



**Les Guignottes**  
**71390 SAINT-VALLERIN**

03 85 92 11 16  
[philippe.andreotti@wanadoo.fr](mailto:philippe.andreotti@wanadoo.fr)

**DOMAINE CHARTON-VACHET**



**25 rue du May**  
**71390 SAINT-VALLERIN**

06 43 48 77 53  
[contact@chartonvachet.fr](mailto:contact@chartonvachet.fr)

**DOMAINE JEAN ET GENO MUSSO - CHÂTEAU DE SASSANGY**



**Le Château**  
**71390 SASSANGY**

03 58 09 73 66  
 06 86 78 38 67  
[mussojean71@gmail.com](mailto:mussojean71@gmail.com)



ATELIER  
LEZ'ARTS

ISABELLE  
CHAMPAGNON  
PHILIP  
FERNOUX

ROBERT  
FICHOT

MARIELLE  
BERTHAULT-  
ROGER  
NADJA  
LANCELOT

SYLVIE  
VIALET  
SOCIÉTÉ D'HISTOIRE  
ET D'ARCHÉOLOGIE  
DE BUXY

BRUNO  
GORASSINI  
MARIE-LAURE  
THOMAS

JACQUELINE  
TERRIER

CLAUDE  
MAZUY  
MAURICE  
BLANCHARD

BÉATRICE  
MONTÉGUT-  
WARNAS

Office de Tourisme Sud Côte Chalonnaise

# SAISON ARTISTIQUE

DU 06 AVRIL AU 30 NOVEMBRE 2024

Galerie Danvy Massé

# GEOCACHING

## EN SUD CÔTE CHALONNAISE

8 ÉTAPES À DÉCOUVRIR À VÉLO  
LE LONG DE LA VOIE VERTE !



TÉLÉCHARGER  
VOTRE GUIDE GEOCACHING  
VIA LE QR CODE



[www.tourisme-sud-cote-chalonnaise.com](http://www.tourisme-sud-cote-chalonnaise.com)

Communauté de Communes  
**Sud Côte  
Chalonnaise**  
OFFICE DE TOURISME



Offices de  
Tourisme  
de France

Suivez-nous sur les réseaux sociaux



OFFICE DE TOURISME  
*Sud Côte Chalonnaise*

Place de la Gare  
71390 BUXY

**+33 (0)3 85 92 00 16**

4 Avenue de la Promenade  
71460 SAINT-GENGOUX-LE-NATIONAL

**+33 (0)9 77 35 14 40**

**tourisme@ccscc.fr**

[www.tourisme-sud-cote-chalonnaise.com](http://www.tourisme-sud-cote-chalonnaise.com)

