CREUSOT MONTCEAU TOURISME

GUIDE HÉBERGEMENTS & RESTAURANTS 2025▸26

www.creusotmontceautourisme.fr



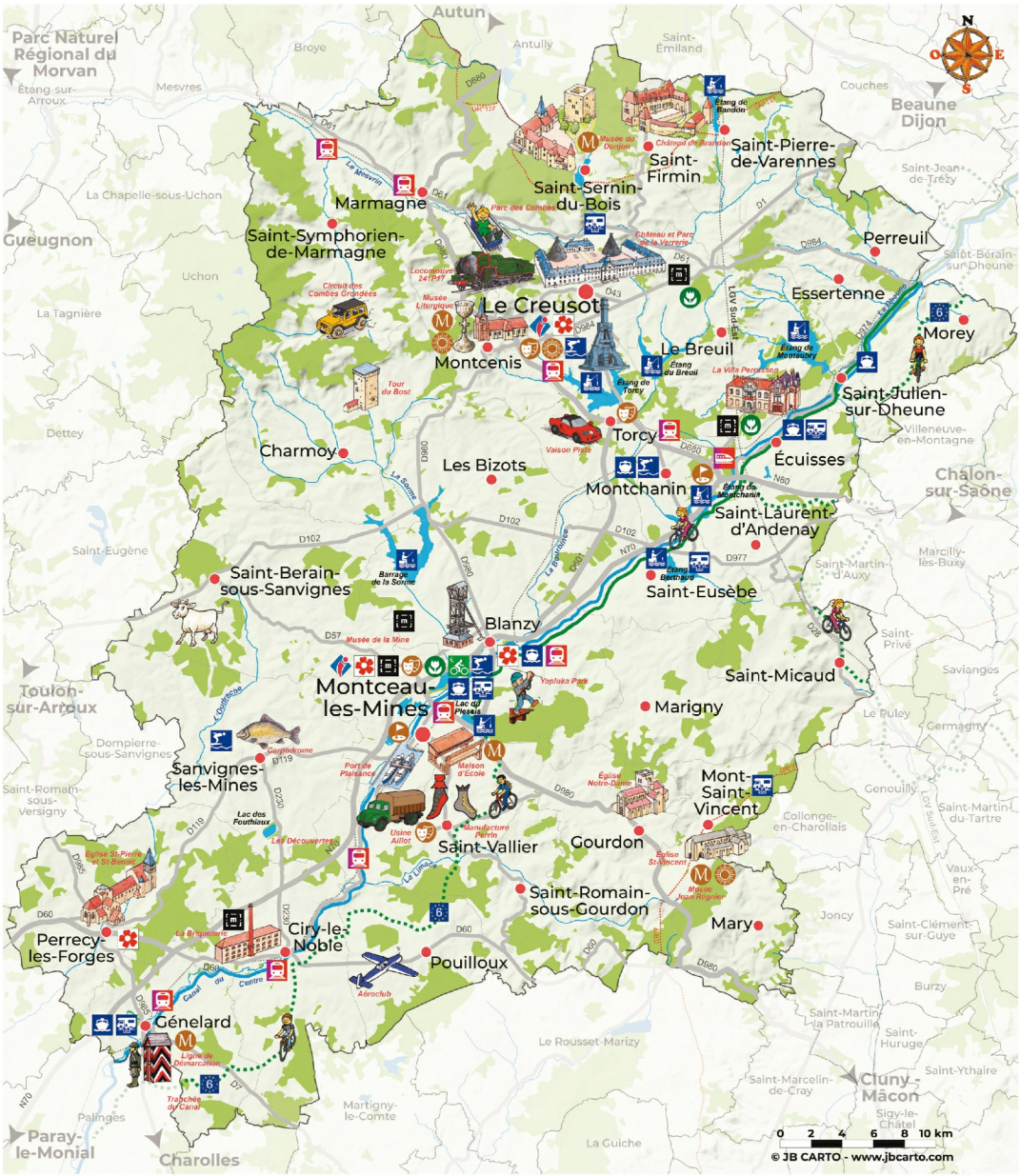

- Office de Tourisme
- Villes et villages fleuris
- Musée de France
- Autre musée
- Salle de spectacle
- Golf
- Parc et jardin
- Table d'orientation
- EuroVelo 6
- Location de vélo
- Piscine publique
- Pêche
- Halte fluviale
- Aire de Camping-Car
- Gare TGV
- Gare TER
- Voie Verte
- Véloroute

CREUSOT MONTCEAU TOURISME

CREUSOT MONTCEAU TOURISME















Bienvenue à Creusot Montceau,

VOTRE ESCAPADE DÉTENTE ET DÉCOUVERTE EN SAÔNE-ET-LOIRE, BOURGOGNE DU SUD.

www.creusotmonceautourisme.fr



RESTAURANTS

RESTAURANTS

BLANZY



© Lepetit

Restaurant Le Maryland

Menu du jour : à partir de 18 € / À la carte : 25 € - 35 € / Terrasse

Fermé les jeudi soir et vendredi soir, ainsi que les samedi et dimanche. Sur réservation pour les groupes les autres jours.

Nous vous proposons une cuisine traditionnelle élaborée avec des produits frais ainsi qu'un service hôtelier. Restaurant situé dans le centre de Blanzy, à proximité du canal du Centre, à 5 minutes du musée de la Mine et du centre-ville de Montceau-les-Mines. Cuisine familiale et régionale : viande charolaise, œufs en meurette, cuisses de grenouilles. Banquets et réceptions sur réservation.

9 rue Jean Monnet · 03 85 79 43 04 · le-maryland-blanzy.com · Facebook

LE BREUIL


© Creusot Montceau Tourisme

Auberge du Vieux Moulin

Menu du jour : 15 € / Terrasse

Ouvert le midi du lundi au vendredi, de 6h30 à 15h. Ouvert le soir uniquement pour les clients de l'hôtel, de 17h à 21h et pour les groupes. Ouvert le week-end pour les groupes de plus de 20 personnes. Fermé deux semaines en août et du 26/12/2025 au 03/01/2026.

Cuisine traditionnelle : cuisses de grenouilles, œufs en meurette... Repas de famille, groupes ou associations. Menu du jour, possibilité de menu spécial sur réservation. Chaise bébé disponible en salle. Soirée à thème une fois par mois.

151 rue du Creusot · 03 85 55 15 00 · Facebook

LE CREUSOT


© Maria Deslorieux

Brasserie de la Gare

Menu du jour : 15,50 € - 22,90 € / À la carte : 9 € - 19,50 € / Terrasse

Ouvert tous les jours de 9h à 15h. Ouvert de 18h à minuit les jeudi, vendredi et samedi.

Au cœur de la ville, à proximité du château et de la gare, Maria et son équipe vous accueillent pour vous faire découvrir une cuisine traditionnelle et inventive basée sur des produits locaux et de saison, dans une ambiance conviviale et une salle climatisée. Formule rapide les midis de la semaine et menu du soir varié et du terroir. Un menu différent est proposé le dimanche. Changement mensuel des menus, dîner et concert tous les deux mois.

39 rue Maréchal Leclerc · 03 85 77 13 93


© Blandine Augen

Le Fût-Mets

Menu du jour : 15 € - 22 € / À la carte : 7 € - 21 € / Terrasse

Ouvert du mercredi au vendredi de 12h à 14h30 et de 18h00 à 22h30. Le samedi de 18h à 22h30. Le dimanche de 12h à 14h30

Venez déguster notre cuisine faite maison privilégiant des produits bios, locaux, de qualité et de saison. Venez également découvrir nos sélections de vins, rhums et whiskies autour de nos planches apéritives. Nos viandes, poissons et légumes sont fumés par nos soins. Notre chef a la qualité d'artisan cuisinier. Cour intérieure ombragée et salle climatisée.

2 bis rue de la Couronne · 03 58 11 07 11 · le-fut-mets.fr · Facebook

RESTAURANTS


© A.N Photographie

L'Entracte

Menu : 40 € - 44 € / Menu du jour : 23 € - 27 € / Terrasse

Ouverture du mardi au samedi. Les mardi et mercredi uniquement le midi et du jeudi au samedi midi et soir. Prise de commande de 12h à 13h30 pour le déjeuner et de 19h à 20h30 pour le dîner. Ouvert les dimanches 20/04/2025 et 25/05/2025 le midi (menu spécial). Fermé du 27/04/2025 au 06/05/2025, du 26/07/2025 au 20/08/2025 et du 21/12/2025 au 07/01/2026.

L'Entracte, restaurant bistronomique, où l'on vous concocte des plats sympas, de saisons, avec des produits frais et au maximum locaux. Une équipe dynamique vous accueille avec pour seul but : vous faire passer un moment convivial.

Espace François Mitterrand · 03 85 58 70 43 · restaurant-lentracte.com · Facebook


© Alexia Vennari

Pasta & Piadine

Menu : 18,50 € - 19,50 €

Ouvert le midi du lundi au vendredi, ainsi que les jeudi et vendredi soir.

Urban Trattoria.

2 rue Maréchal Foch · 03 85 57 19 60 · Facebook


© Martine Petit

Restaurant La Belle Époque

Menu : 18,90 € - 26,50 € / Menu du jour : 16,90 € - 18,90 € / Terrasse

Ouvert les lundi et samedi de 8h à 22h30 et du mardi au vendredi de 7h à 22h30. Fermé dimanche et jours fériés. Fermeture annuelle du 10/08/2025 au 21/08/2025.

Sur la place Schneider, en plein cœur du Creusot, à proximité du château de la Verrerie et de son parc, La Belle Époque vous accueille dans un cadre rénové et original. Aux beaux jours, profitez du soleil autour d'un verre en terrasse. Cuisine traditionnelle, faite maison, spécialités bourguignonnes. Deux salles disponibles pour les groupes.

7-9 place Schneider · 03 85 73 00 00



© Pauline Chovet

Restaurant La fleur de Sel

Menu : 49 € - 89 € / Menu du jour : 26 € - 31 €

Ouvert le lundi midi, du jeudi au samedi midi et soir, le dimanche midi.

Nous avons imaginé vous proposer un lieu accueillant, un service chaleureux et une cuisine moderne. Dans un univers pensé autour de matières authentiques, le bois, les couleurs chaudes et de tonalités douces. Moquette tramée, vaisselle de potière de Bourgogne, des assises aux courbes agréables pour parfaire et vous faire passer un moment unique chez nous. Passionnés par notre métier, nous proposons à nos clients des plats faits maison, réalisés à partir de produits frais, de saison et locaux.

2 rue Albert 1er · 03 85 78 43 16 · lafleurdesel-restaurant.fr · Facebook

LES BIZOTS


© Olivier Iafrate

Le Petit Campagnard

Menu : 23 € - 37 € / Menu du jour : 18,50 € / Terrasse

Ouvert les midis sauf le mercredi ainsi que les vendredi, samedi et dimanche soir. Repas pour les groupes, anniversaires, entreprises. Réservation jusqu'à 20h.

Dans un cadre rénové et chaleureux, le restaurant "Le Petit Campagnard" vous propose une cuisine traditionnelle et faite maison pour tous les gourmands, dans une ambiance sympathique et familiale. Les "4 heures morvandelles" sont proposées les dimanches.

256 rue du Lac · 03 85 77 05 04

RESTAURANTS

MARMAGNE



© Creusot Montceau Tourisme

Restaurant Le Vieux Jambon

Menu : 25 € - 45 € / Menu du jour : 19,90 €

Fermé le vendredi soir, dimanche soir et lundi. Ouvert lundi soir uniquement pour les clients de l'hôtel. Fermé pendant les vacances scolaires de février zone A, fermé deux semaines fin juillet-début août et une semaine après la Toussaint. Fermé le 25/12/2025.

Trois salles de restaurant climatisées dont une petite salle de 18 couverts indépendante. Établissement agréable, confortable, fleuri. Service et cuisine soignés. Cuisine traditionnelle, régionale (œufs meurette, escargots, jambon du Morvan...) au gré des saisons (produits frais). Tarifs de menus différents les jours fériés.

56 route du Bois du Ruault (D680) · 03 85 78 20 32 · hotel-restaurant-levieuxjambon.com · Facebook

MONTCEAU-LES-MINES



© Billy

La Brasserie

Menu : 11,90 € - 25,90 € / Terrasse

Ouvert tous les jours.

Plancha et grill.

Quai Jules Chagot · 03 85 67 77 77 · Facebook



© Marie-France Rémont

L'Envolée

Menu : 27 € - 39 € / Menu du jour : 18,50 € - 21,50 €

Fermé le lundi soir, mardi soir, mercredi et dimanche soir. Fermeture annuelle en juillet.

L'Envolée vous accueille dans un cadre chaleureux face au canal du Centre. Le chef vous propose sa cuisine "fait maison" qui évolue en fonction des saisons.

16-18 quai de Moulins · 03 85 57 29 04 · lenvolee-montceau.fr · Facebook

MONTCENIS



© Du vent dans les fleurs

Du vent dans les fleurs

Menu du jour : 19,50 € - 22,50 € / Terrasse

Ouvert du mardi au samedi de 9h à 19h, sauf le jeudi de 12h à 19h.

Du vent dans les fleurs, c'est à la fois un café-restaurant et une épicerie ! Un lieu où il fait bon manger, passer des moments agréables, mais aussi où trouver des produits locaux de qualité pour préparer ses petits plats maison. À l'épicerie comme au restaurant, nos produits sont locaux et pour certains, on ne peut pas faire plus local !

12 place de l'Église · 03 85 73 34 03 · duventdanslesfleurs.fr · Facebook

RESTAURANTS



© Jean-Marie Lamotte

Le Montcenis

Menu : 42 € - 79 € / Menu du jour : 29 € / À la carte : 20 € - 29 €

Ouvert du jeudi au samedi midi et soir, ainsi que le dimanche midi. Fermeture annuelle du 11 août à début septembre.

Dans un cadre raffiné, cuisine gastronomique inventive au fil des saisons, où les légumes prennent toute leur importance. Distinction au guide Michelin pour la carte des vins. La salle de restaurant et le salon sont agrémentés de tableaux, sculptures, œuvres d'artistes de la région. Pas de réservation en ligne.

2 place du Champ de Foire · 03 85 55 44 36 · restaurant-lemontcenis.fr



© Pizza & Cie

Pizza & Compagnie

/ À la carte : 8,50 € - 18,90 €

Ouvert du mercredi au vendredi midi et soir, les samedi et dimanche le soir uniquement. Fermé les lundi et mardi. Fermé pour congés du 24/03/2025 au 01/04/2025.

En plein cœur de Montcenis, à 5 min du Creusot, dans un cadre chaleureux et convivial, Pizza & Compagnie vous invite à découvrir sa carte composée de 100 pizzas. Pour tous les goûts et tous les budgets, de la plus classique à la plus surprenante, laissez-vous tenter et guider par les noms quelques fois farfelus de ces pizzas faites maison. Vous pourrez soit commander vos pizzas à emporter, soit les déguster dans l'une des deux salles mises à votre disposition.

4 rue d'Autun · 03 85 73 21 56

MONTCHANIN



© Kyriad Montchanin - Le Creusot

Pool O Po

Menu : 26,90 € - 45 € / Menu du jour : 9,90 € - 26,90 € / Terrasse

Le restaurant est ouvert du lundi au vendredi de 12h à 13h30 et de 19h à 21h30 ainsi que le samedi et dimanche de 19h à 21h30. Fermé samedi midi et dimanche midi. Fermeture annuelle pour les vacances de Noël.

Petit-déjeuner, déjeuner, dîner ou simple pause gourmande, nos espaces restauration conjuguent menu équilibré et service à la carte du lundi au vendredi midi et soir, ainsi que les samedi soir et dimanche soir. Un véritable rendez-vous détente, dans un cadre chaleureux.

56 route du Pont Jeanne Rose · 03 85 77 85 00 · poolopo.fr

MONT-SAINT-VINCENT



© Le Relais des Perrons

Le Relais des Perrons

Menu : 22,50 € - 37 € / Terrasse

Hiver : fermé le lundi midi et soir, le jeudi soir et le dimanche soir Printemps-été : fermé le lundi midi et soir et le jeudi soir. Service du midi à partir de 12h, service du soir à partir de 19h.

Restaurant au cadre rustique et chaleureux avec sa terrasse couverte donnant sur la campagne. Situé à un kilomètre du Mont-Saint-Vincent, sur la route reliant Montceau-les-Mines à Cluny. Cuisine régionale revue au goût du jour.

11 lieu-dit Les Perrons · 03 85 79 80 87 · lerelaisdesperrons.com · Facebook

RESTAURANTS

PERRECY-LES-FORGES


© Le Cheval Blanc

Le Cheval Blanc

Menu du jour : 25 € - 32 € / À la carte : 16 € - 36 € / Terrasse

Ouvert les midis du mardi au dimanche. Ouverte le vendredi soir uniquement sur réservation. Possibilité d'ouverture les soirs pour minimum 15 personnes.

Restaurant français, cuisine faite maison de saison. Terrasse intérieure ombragée.

28 Grande Rue · 03 85 57 06 34

SAINT-FIRMIN


© BALLOT Christophe

Le P'tit Bouvier

Menu : 28 € - 30 € / Menu du jour : 17 € / Terrasse

Ouvert tous les jours : en semaine de 8h30 à 15h et de 18h30 à 23h, le week-end de 9h à 15h et de 18h30 à 23h.

Restaurant traditionnel, menu ouvrier en semaine et menu plus élaboré le week-end. Belle terrasse en été. Soirées à thème, bar... Accueil de groupes sur demande.

221 route de Saint-Émiland · 03 58 41 52 13 · facebook.com

SAINT-SERNIN-DU-BOIS


© Étienne Gatheron

Le Restaurant du Château

Menu : 40 € - 99 € / Menu du jour : 20 € - 25 € / À la carte : 20 € - 40 € / Terrasse

Ouvert du jeudi au lundi. Fermé les mardi et mercredi.

À 5 km du Creusot se situe Saint-Sernin-du-Bois, un village pittoresque et un havre de paix. C'est dans les caves d'un prieuré du XIe siècle que vous découvrirez notre restaurant. Laurent Bouthenet, notre chef, vous invite à découvrir ses plats aux saveurs authentiques et traditionnelles, alliant modernité et légèreté. Il réalisera vos désirs à prix maîtrisé pour vos séminaires, déjeuners d'affaires, cocktails (chez nous, dans vos locaux ou à l'extérieur), repas de famille. Traiteur.

2120 route de Saint-Sernin · 03 85 78 28 42 · 06 64 66 05 75 · lerestaurantduchateau71.com · Facebook

SAINT-VALLIER


© Restaurant du Moulin

Restaurant du Moulin

Menu : 19 € - 21 € / Terrasse

Ouvert les midis du lundi au dimanche, sauf le mercredi. Ouvert le vendredi et samedi soir également. Fermé pendant les vacances de février et pendant la deuxième quinzaine d'août.

Restaurant traditionnel. La cuisine est faite avec des produits frais et locaux. Deux salles chaleureuses pour vous accueillir, un petit salon pour vos repas d'affaires ou événements familiaux. Pour connaître le menu, ainsi que pour passer commande : consultez notre site ou contactez-nous par téléphone.

Lieu-dit "Galuzot" RD974 · 03 85 57 18 85 · restaurantdumoulin.fr · Facebook

RESTAURANTS

HORS TERRITOIRE - COUCHES



© © ETIENNE RAMOUSSE

Restaurant le Blason de Vair

Menu : 32 € - 49 € / Terrasse

Ouvert du 01/02/2025 au 30/12/2025. Fermé les lundis, mardis et mercredis ainsi que le dimanche soir. Fermé les 25 et 31/12/2025.

Jean-Philippe Marques et son équipe œuvrent en cuisine pour le plus grand plaisir de vos papilles. Les accords "mets et vins du domaine" permettent une belle découverte de l'AOC Côtes du Couchois.

RD978 Château de Couches · 03 85 45 57 99 · chateaudecouches.com

HORS TERRITOIRE - SAINT-JEAN-DE-TREZY



© Domaine de Rymska

Domaine de Rymska

Menu : 39,50 € - 132 € / Terrasse

Ouvert 7j/7 midi et soir

Dans l'assiette, des produits de qualité, en majorité issus du Domaine (bœuf Charolais, Aubrac & Wagyu, volaille, agneau, œufs, récoltes du potager et du verger) et sublimés avec élégance par le Chef... Menu selon les produits de saison et les inspirations de notre Chef Jérémie Muller. Par ailleurs, pour un accord parfait, notre maître de cave vous propose une large sélection de vins de Bourgogne et d'ailleurs avec plus de 1250 références et bien plus encore en vieillissement.

1 rue du Château de la Fosse · 03 85 90 01 01 · domaine-rymska.com · Réserver en ligne · Facebook

RESTAURANTS (SUITE)

CIRY-LE-NOBLE

L'Essentiel

2 rue Benoît Lagrost · 03 85 57 08 04 · Facebook

ECUISSES

Le Saint-Pierre

41 route du Pont Jeanne Rose · 03 85 78 14 74 · Facebook

GOURDON

Auberge de Gourdon

Le Bourg · 03 85 79 89 00 · aubergedegourdon.fr · Facebook

LE BREUIL

Le Resto d'la Poste

43 route de Couches · 03 85 73 26 61

LE CREUSOT

Calabria Pizzeria Ristorante

2 rue du Docteur Rebillard · 09 53 22 55 01

La Conca d'Oro

17 rue Anatole France · 03 85 55 91 05 · Facebook

La Smeralda

3 place Schneider · 03 85 55 44 67

Le Creusotin

36 rue Jean Jaurès · 03 85 55 47 04

MONTCEAU-LES-MINES

Jérôme Brochot, restaurant Le France

7 place Beaubernard · 03 85 67 95 30 · jeromebrochot.com · Facebook

La Trattoria

12 rue de la République · 09 83 96 29 19

Le Dragon d'Or

19 rue de Mâcon · 03 85 58 15 11

Nota Bene

70 quai Jules Chagot · 03 85 69 10 15 · notabene.fr

RESTAURANTS (SUITE)

Restaurant de Lucy
2-4 quai du Nouveau Port · 03 85 57 26 44

Restaurant Konine
Avenue Maréchal Leclerc · 03 85 78 61 84 · konine.fr · Facebook

MONTCHANIN

Auberge du Pont Jeanne Rose
Le Pont Jeanne Rose Route de Saint-Laurent · 03 85 78 59 50 · aubergedupontjeannerose.fr

La Boucherie Restaurant
Route du Pont Jeanne Rose · 03 85 80 02 11 · la-boucherie.fr

Les Négociants
97 avenue de la République · 03 85 78 06 65

SAINT-SYMPHORIEN-DE-MARMAGNE

Le Relais des Chasseurs
Le Sautot · 03 85 78 28 23

SAINT-VALLIER

Le River Boat
146 rue Henri Barbusse · 03 85 58 06 75

SANVIGNES-LES-MINES

L'Arlequin
1347 rue Voltaire · 03 85 67 05 07

TORCY

À La Bonne Heure
Les Vingts Arpents · 03 85 67 08 26



HÉBERGEMENTS

HÔTELS

BLANZY


© Creusot Montceau Tourisme

Hôtel-restaurant Le Maryland **

7 chambres / Chambre double : à partir de 81 € / Petit déjeuner : à partir de 9,50 €

Ouvert du lundi au vendredi (sur accord, accueil possible les week-ends). Établissement fermé 3 semaines en août (se renseigner).

Hôtel-restaurant familial de 7 chambres idéalement situé dans le centre de Blanzy, à proximité du canal du Centre et à 5 minutes du Musée de la Mine. À 5 minutes du centre de Montceau-les-Mines. Chambres calmes tout confort. Accès wifi gratuit. Vaste parking gratuit face à l'hôtel.

9 rue Jean Monnet · 03 85 79 43 04 · le-maryland-blanzy.com · Facebook

LE BREUIL

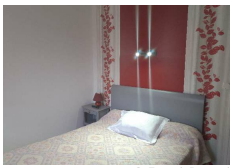
© Franck Renard

Auberge du Vieux Moulin

Chambre double : 54 € / Petit déjeuner : 7 €

Ouvert du lundi au vendredi midi. Fermé 2 semaines en août et du 26/12/2025 au 04/01/2026. Ouvert pour les groupes ou évènements le week-end.

Hôtel typique et convivial de 9 chambres (intégralement refaites en 2018), situé dans le bourg du Breuil, à 5 minutes du centre du Creusot, dans un cadre champêtre, près d'un plan d'eau. Chambres avec douche et toilettes, TV, accès wifi gratuit. Animaux acceptés sur demande au préalable. Soirée étape.

151 rue du Creusot · 03 85 55 15 00 · Réserver en ligne

LE CREUSOT


© Creusot Montceau Tourisme

Hôtel-restaurant La Belle Époque **

10 chambres / Chambre double : 69 € - 74 € / Petit déjeuner : à partir de 8,90 €

Ouvert lundi et samedi de 8h à 22h30, du mardi au vendredi de 7h à 22h30. Fermé dimanche et jours fériés. Fermeture pour congés annuels du 10/08/2025 au 25/08/2025.

Hôtel de 10 chambres simples ou doubles, avec possibilité d'ajouter 2 lits d'appoint. Chambres toutes rénovées en 2014, climatisées et équipées de sèche-cheveux. Hôtel situé au centre-ville du Creusot, à proximité du château de la Verrerie et de son parc, proche de la gare SNCF Le Creusot-Ville. Le départ des lignes de bus et de la navette pour rejoindre la gare Le Creusot TGV est à 20 mètres.

7-9 place Schneider · 03 85 73 00 00 · la-belle-epoque-hotel-restaurant.com

MARMAGNE


© Creusot Montceau Tourisme

Hôtel-restaurant Le Vieux Jambon

Chambre double : 65 € - 75 € / Petit déjeuner : 9 €

Ouvert 7 jours sur 7 (sur réservation le vendredi soir, dimanche soir et lundi soir). Fermé pendant les vacances scolaires de février zone A, fermé deux semaines fin juillet-début août et une semaine après la Toussaint. Fermé le 25/12/2025.

À quelques encablures du Creusot, Autun, Chalon, Montceau, Le Vieux Jambon propose une halte qui conjugue gastronomie et détente. Hôtel entièrement rénové. Salles de restaurant climatisées. Soirée étape du lundi au jeudi. Demi-pension et pension complète sur demande. Restauration traditionnelle bourguignonne.

56 route du Bois du Ruault (D680) · 03 85 78 20 32 · hotel-restaurant-levieuxjambon.com · Réserver en ligne

HÔTELS

MONTCHANIN


© hotelbb

B&B Hôtel Le Creusot Montchanin ***

70 chambres / Chambre double : 75 € - 85 € / Petit déjeuner : 8,90 €

Ouvert toute l'année.

Un hôtel tout confort à quelques kilomètres de Chalon-sur-Saône, Le Creusot, Montceau-les-Mines. Notre établissement non fumeur de 70 chambres avec parking gratuit est prêt à vous accueillir. Que vous veniez seul, à deux ou en groupe et que vous vous déplaciez dans le cadre de vos vacances ou pour un voyage d'affaires, une chambre est faite pour vous ! Climatisation, télévision à écran plat, wifi...

68 route du Pont Jeanne Rose · 08 92 23 37 01 · hotel-bb.com

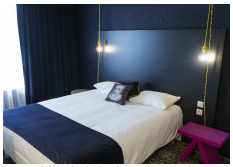
© Kyriad Montchanin - Le Creusot

Kyriad Montchanin - Le Creusot ***

87 chambres / Chambre double : 67,50 € - 130 € / Petit déjeuner : 14,90 €

Ouvert toute l'année.

L'hôtel Kyriad Montchanin - Le Creusot vous accueille en Bourgogne, à proximité de la RCEA et à 1,5 km de la gare Le Creusot TGV. Il convient aussi bien pour un voyage d'affaires qu'un séjour à deux ou en famille (chambres familiales). Golf 18 trous à proximité. Notre établissement dispose de 87 chambres, d'un restaurant, d'un bar et d'une terrasse avec piscine, ainsi que de salles de réunions pouvant accueillir jusqu'à 180 personnes. Le parking et la connexion wifi haut débit sont gratuits.

56 route du Pont Jeanne Rose · 03 85 77 85 00 · kyriad-montchanin-le-creusot.fr

HORS TERRITOIRE - SAINT-JEAN-DE-TREZY


© Domaine de Rymska

Domaine de Rymska & spa | Relais & Châteaux *****

5 chambres /

Ouvert toute l'année

Situé au cœur du Couchois, à 30 minutes au sud de Beaune, dans une campagne vallonnée, entouré d'étangs, de prairies et de bois, Le Domaine de Rymska est un superbe hôtel ***** avec 7 chambres et 6 suites résolument cosy. Chacune d'elle allie avec raffinement le charme d'une ancienne demeure et tout le confort moderne. Un véritable paradis de 80 hectares où le temps s'arrête pour offrir des journées d'une quiétude absolue et des nuits d'un silence si pur qu'on se surprend à l'écouter...

1 rue du Château de la Fosse · 03 85 90 01 01 · domaine-rymska.com · Réserver en ligne · Facebook

HÔTELS (SUITE)

LE CREUSOT

Hôtel 19'Cent

1 rue du Maréchal Foch · 03 85 57 64 20 · Réserver en ligne

MONTCEAU-LES-MINES

Hôtel Le France - Restaurant Jérôme Brochot

7 place Beaubernard · 03 85 67 95 30 · jeromebrochot.com · Facebook

Hôtel-restaurant de Lucy

2-4 quai du Nouveau Port · 03 85 57 26 44

Hôtel-restaurant Nota Bene ***

70 quai Jules Chagot · 03 85 69 10 15 · notabene.fr · Facebook

Ibis Budget Montceau-les-Mines **

37 avenue des Alouettes · 08 92 70 04 24 · 08 92 58 89 00 · all.accor.com · Réserver en ligne

Ibis Montceau-les-Mines ***

37 bis avenue des Alouettes · 03 85 73 05 40 · 08 25 88 00 00 · all.accor.com · Réserver en ligne

Konine

Avenue Maréchal Leclerc · 03 85 78 61 84 · konine.fr · Réserver en ligne

MONTCHANIN

Les Négociants

97 avenue de la République · 03 85 78 06 65

TORCY

Le Vieux Saule

103 place du 19 Mars 1962 · 03 85 55 09 53

CHAMBRES D'HÔTES

ESSERTENNE



© Brasseur Béatrice

Le Plessis

4 chambres - 10 personnes / Nuit 2 pers. : 89 € - 139 €

Ouvert du 01/03/2025 au 31/10/2025. Arrivée à partir de 16h et départ avant 11h.

Chambres d'hôtes dans maison de charme avec piscine, grands espaces extérieurs pour vous relaxer. À proximité de la route des vins, de la voie verte, du patrimoine bourguignon.

5 rue du Champ Taillon · 06 76 28 13 73 · leplessis-essertenne.fr · Réserver en ligne

MARY



© AP Bruliard

Les Hauts Monts

3 chambres - 8 personnes / Nuit 2 pers. : à partir de 100 €

Ouvert toute l'année.

Trois chambres et 8 couchages. Dans un petit château du XVIIe siècle, à 3 km de Mont-Saint-Vincent, 15 km de Montceau-les-Mines et 26 km de Cluny. Nous vous accueillons dans un environnement paisible au cœur du bocage charolais. De 20 à 40 m², les chambres (à l'étage) sont composées de salles d'eau privatives et de WC séparés. Au RDC, vous trouverez une belle pièce à vivre, composée d'un salon, une salle à manger, une cuisine équipée et WC. Garage, entrée indépendante. Box chevaux sur demande.

Les Hauts Monts · 03 85 58 82 55 · 06 45 46 75 09 · leshautsmonts-mary.fr · Réserver en ligne

CHAMBRES D'HÔTES

MONTCEAU-LES-MINES



© Michelle Besombes

La Vigne Vierge

2 chambres - 6 personnes / Nuit 2 pers. : 85 €

Ouvert du 01/04/2025 au 30/09/2025.

Maison de ville, au calme avec jardin, à 100 m du canal du Centre. À 5 min à pied du centre-ville, des commerces et restaurants. Garage fermé pour vélos et motos. Une suite familiale avec accès terrasse et entrée indépendante : une chambre avec un lit double et une petite chambre avec 2 lits superposés. Salle d'eau avec douche et toilette indépendant. La chambre Alsace se compose de 2 lits jumeaux, salle d'eau, toilette. Petit-déjeuner de qualité avec des produits frais.

23 rue des Prés · 03 85 57 88 32 · fleursdesoleil.fr



© Patrice BADET

Maison d'hôtes Le Puits Darcy

2 chambres - 4 personnes / Nuit 2 pers. : 95 € - 105 €

Ouvert du 01/04/2025 au 31/10/2025 seulement les mardis et mercredis. Arrivée à partir de 17h et départ avant 11h.

Nous disposons de deux chambres d'hôtes avec lit 140x190cm et un petit bureau, une salle de douche et WC privatifs. Les deux chambres sont dans deux bâtiments différents.

50 rue de Chez Lecuyer · 06 33 51 01 36 · mhlepuitsdarcy.com · Réserver en ligne

MONT-SAINT-VINCENT



© Valérie BERTRAND

Chambres d'hôtes "À La Javalière"

2 chambres - 6 personnes / Nuit 2 pers. : 131 €

Ouvert du 18/04/2025 au 02/11/2025. Arrivée entre 17h et 19h, départ avant 11h.

C'est dans une ancienne gendarmerie historique située au cœur du bourg médiéval de Mont-Saint-Vincent, village habité le plus haut de Bourgogne du Sud, à 10 min de Montceau-les-Mines et à 20 min du Creusot et de sa gare TGV, que Valérie et Pierre-Yves vous accueillent dans leurs chambres d'hôtes de charme entièrement aménagées dans un style ancien, élégant et confortable. Les petits déjeuners et table d'hôtes (sur réservation), à base de produits frais, sont faits maison.

3 rue de la Chapelle · 06 04 46 23 59 · alajavaliere.com · Réserver en ligne

SAINT-SYMPHORIEN-DE-MARMAGNE



© Anne SAINTMARD

La Maison Bleue

4 chambres - 12 personnes / Nuit 2 pers. : 90 € - 100 €

Ouvert toute l'année. Réservation exclusivement par téléphone ou e-mail.

Belges de naissance et morvandiaux d'adoption, Anne et Michel vous accueillent au sein d'une belle demeure bourgeoise de caractère de 1903 - soigneusement restaurée - en pleine campagne aux portes du parc du Morvan. Idéalement située sur le tracé des chemins de pèlerinages (Compostelle et Saint-François-d'Assise) et des églises romanes, à 14 km de la GTMC, à 18 km de la voie verte et de l'EuroVelo 6, 31 km du site archéologique gallo-romain de Bibracte. Belle vue dégagée sur la campagne.

601 route du Mesvrin · 03 85 55 05 86 · 06 29 32 88 06 · lamaisonbleue71.com · Réserver en ligne

CHAMBRES D'HÔTES

HORS TERRITOIRE - COUCHES



© © ETIENNE RAMOUSSE

Château de Couches

3 chambres - 6 personnes / Nuit 2 pers. : 160 € - 190 €

Ouvert toute l'année du 01/02/2025 au 29/12/2025

Plongez dans l'élégance intemporelle en séjournant dans nos chambres alliant confort moderne et charme historique. Plus que de simples chambres, elles vous invitent à faire partie intégrante de l'histoire vivante du Château de Couches.

Château de Couches, RD 978 · 03 85 45 57 99 · chateaudecouches.com

HORS TERRITOIRE - TOULON-SUR-ARROUX



© Flavien Fuchey©DIVERTI'PARC

La Roulotte de Campagne accès PMR

1 chambre - 3 personnes / Nuit : 125 €

Ouvert durant les vacances scolaires et les week end entre le 05 avril et le 02 novembre

Dans un clos paysager avec vue sur les vallons du Morvan, venez vivre une aventure insolite en Roulotte de Campagne tout confort, à proximité de Diverti'Parc, parc de loisirs nature avec labyrinthes, jeux insolites et vaches du Monde. Intime et chaleureuse, notre roulotte (accessible aux personnes à mobilité réduite) d'une capacité de 2 à 3 personnes vous permettra de vous ressourcer dans un cadre authentique et un esprit bohème.

529 Route de la Défriche Diverti'Parc · 03 85 79 59 08 · destination-insolite.com · Réserver en ligne



© Flavien Fuchey©Diverti'Parc

Les Roulottes de Campagne

4 chambres - 16 personnes

Ouvert du 05/04/2025 au 02/11/2025

Dans un clos paysager avec vue sur les vallons du Morvan, venez vivre une aventure insolite en Roulotte de Campagne, à proximité de Diverti'Parc, parc de loisirs nature avec labyrinthes, jeux insolites et vaches du Monde. Intime et chaleureuse, d'une capacité de 2 à 5 personnes, installez-vous dans une roulotte tout confort pour vous ressourcer dans un cadre authentique et un esprit bohème.

529 Route de la Défriche Diverti'Parc · 03 85 79 59 08 · destination-insolite.com · Réserver en ligne



© ©DSL-N.Bonnetain

Le Vaisseau

2 chambres - 5 personnes / Nuit : 173 €

Ouvert du 5 avril au 2 novembre selon calendrier ouverture Diverti'Parc.

Le vaisseau offre une vue imprenable sur les vaches du parc et sur les nuits étoilées ! Un hébergement insolite et unique (équipé de tout le confort) pour 2 à 5 personnes.

529 Route de la Défriche Diverti'Parc · 03 85 79 59 08 · 06 12 73 47 74 · divertiparc.com · Réserver en ligne



© Diverti'Parc-Flavien FUCHEY

Vache Ecolodge

4 chambres - 12 personnes / Nuit : 195 €

Ouverture du 1er avril au 02 novembre sur réservation uniquement.

Dormez dans une Vache et retrouvez votre âme d'enfant ! Unique en Europe, un hébergement insolite tout confort pour un séjour unique . La Vache Ecolodge toute en bois vous accueille dans une ambiance cocooning et vous offre une vue panoramique champêtre depuis sa terrasse.

529 Route de la Défriche · 03 85 79 59 08 · divertiparc.com · Réserver en ligne

CHAMBRES D'HÔTES (SUITE)

CIRY-LE-NOBLE

La Hutte d'Argo

150 route de Perrecy · 06 51 28 78 09 · lahutteargo.wixsite.com · Facebook

Le Perrier

970 route du Perrier · 03 85 80 81 56 · 06 13 08 39 36 · chambres-hotes.fr

GENELARD

Le F

1 rue Nationale · 03 58 41 84 54 · 06 23 07 19 22

LE CREUSOT

Au Fil de l'Eau

13 rue Goujon · 03 85 80 09 17

MONTCEAU-LES-MINES

Havre Fleuri

55 rue Carnot · 03 85 55 63 88 · 06 10 72 93 55

PERRECY-LES-FORGES

Chambres d'hôtes de l'Étang

13-15 chaussée de l'Étang · 06 50 20 78 59 · Réserver en ligne

SAINT-SERNIN-DU-BOIS

Chambres d'hôtes "Domaine du Bas de chêne"

1 chemin du Bas de Chêne · 03 85 57 32 10 · 06 79 98 89 63 · lebasdechene.com

SAINT-SYMPHORIEN-DE-MARMAGNE

La Rose des Vents

8 route du Mesvrin · 07 84 57 14 44

SAINT-VALLIER

Dépendance du Moulin Galuzot

5 impasse de Franche-Comté · Réserver en ligne

SANVIGNES-LES-MINES

Chambre Spa

134A rue Voltaire · 06 24 54 55 34

GÎTES ET MEUBLÉS

ESSERTENNE



© Béatrice Brasseur

Le Plessis

1 chambre - 2 personnes / Semaine : 450 € / Sem. haute saison : 695 € / 2 nuits : 170 € - 210 € / Week-end : 178 €

Ouvert du 01/03/2025 au 31/10/2025.

Profitez du cadre charmant de ce logement romantique en pleine nature. Tour indépendante dans une propriété sécurisée, entourée de dizaines d'hectares où de splendides Charolaises évoluent au milieu des prés. À proximité de la voie verte et des vignobles des grands vins de Bourgogne. Tour de 65 m² tout confort, avec lit double de 180 cm, lit bébé à disposition.

5 rue du Champ Taillon · 06 76 28 13 73 · leplessis-essertenne.fr · Réserver en ligne

GÎTES ET MEUBLÉS

GENELARD



© Gîtes de France / La Maison Eclusière

La Maison Eclusière

4 chambres - 13 personnes / Sem. basse saison : 750 € / Sem. moy. saison : 750 € - 1090 € / Sem. haute saison : 1090 € / 2 nuits : 485 €

Toutes saisons.

Au bord du canal du Centre, à 3 km du bourg, cette ancienne maison éclusière a été transformée en gîte insolite pour 13 à 15 personnes. RDC : pièce à vivre avec salon (canapé convertible 2 personnes), cuisine équipée ; 2 chambres (1 lit 160 cm, 3 lits 90 cm), douche, WC accessible aux personnes à mobilité réduite. 1er étage : 1 chambre (1 lit 160 cm), 1 chambre (6 lits 90 cm), 2 salles d'eau. WIFI. Terrain de 4200 m². Terrasse, salon de jardin, barbecue. 2 bateaux électriques de 6 places inclus.

Civry · 03 85 79 20 74 · 03 85 79 27 52 · lamaisoneclusiere-genelard.fr · Réserver en ligne

GOURDON



© Gilles Lautissier

Le Montcuchot *

1 chambre - 5 personnes / Semaine : 250 € - 300 € / 2 nuits : 100 € - 120 €

Ouvert toute l'année.

Maison meublée à la campagne, à environ 6 km du centre-ville de Montceau-les-Mines, des restaurants, usines... Idéal couple, famille ou pro. Maison composée d'un salon, une chambre avec un lit de 140 cm et un lit de 90 cm, un canapé lit dans le séjour. À l'extérieur, agréable terrain avec salon de jardin et barbecue. À moins de 10 km de Blanzy, de la véloroute, du Musée de la Mine... À 20 min de la gare TGV Le Creusot Montceau. Possibilité de garage fermé pour vélos.

670 chemin de Montcuchot · 06 86 83 16 86, 06 02 35 17 39 · gitelemontcuchot.fr · Réserver en ligne

LE BREUIL



© A. Guth

Chez Simone

1 chambre - 3 personnes / 2 nuits : 110 € - 120 €

Ouvert toute l'année.

Appartement de type T1 au rez-de-chaussée dans une grande maison composée de 4 logements. Parking sur place. L'appartement est composé d'une entrée, un WC séparé, une douche, une cuisine équipée, plaque à induction, four, hotte, micro-ondes, cafetière, grille-pain, bouilloire, une chambre avec un lit double et un BZ, lit parapluie pour bébé. Idéalement situé, à 5 min du Creusot, 10 min de la gare Le Creusot TGV, à proximité des sites touristiques (parc des Combes, château de la Verrerie...).

35 rue du Creusot · 06 13 06 62 67

GÎTES ET MEUBLÉS


© Mme Variot

Domaine des Lavriots

1 chambre - 4 personnes / Semaine : à partir de 320 € / 2 nuits : 80 € - 90 €

Ouvert toute l'année.

Maison indépendante avec 14 marches d'entrée, entièrement de plain pied à l'intérieur. 1 chambre avec un lit de 140 cm, un salon avec une banquette convertible de 140cm et un lit de 90cm. À 10 min du Creusot. Maison indépendante à la campagne très proche du Creusot, de la côte viticole et du Morvan. Aux beaux jours, vous aurez la possibilité de manger dehors (table et barbecue) avec vue sur les prés environnants. Animaux acceptés sur demande.

Les Lavriots · 06 70 17 47 50 · Réserver en ligne


© Gîtes de Montvaltin

Gîtes de Montvaltin - Appartement 8 pers - 1er étage

3 chambres - 8 personnes / Nuit : 90 € / Week-end : 250 €

Ouvert toute l'année.

Ce très spacieux appartement au 1er étage d'un ancien corps de ferme réhabilité en appartements, d'une surface de 90 m² a une capacité d'accueil de 6 à 8 personnes. Cet appartement sous toit est composé d'une cuisine entièrement équipée, d'une salle d'eau, de toilettes séparées, de 3 chambres doubles, d'un salon TV avec canapé convertible, permettant le couchage de 2 personnes supplémentaires. Sur simple demande préalable, mise à disposition gracieuse de lits parapluie pour bébés. Accès wifi.

Chemin de Montvaltin 275 impasse des Gîtes · 06 81 63 96 95 · gites-montvaltin.fr · Réserver en ligne · Facebook


© Gîtes de Montvaltin

Gîtes de Montvaltin - Appartement 8 pers en rdc

3 chambres - 8 personnes / Nuit : 90 € / Week-end : 250 €

Ouvert toute l'année.

Gîte très confortable pouvant accueillir de 2 à 8 personnes. Comprend 3 chambres, 1 loggia fermée et chauffée pouvant faire office de 4e chambre si besoin. Salle de bain et WC indépendants. Cuisine équipée. Grande pièce à vivre. Cour privative. Proche d'un centre équestre et d'un parc de loisirs. Idéal pour les familles et les professionnels. À 5 min du Creusot, proche d'un centre commercial, à 10 min de la gare Le Creusot TGV (à 35 min de Lyon, à 1h20 de Paris).

Chemin de Montvaltin 275 impasse des Gîtes · 06 81 63 96 95 · gites-montvaltin.fr · Réserver en ligne · Facebook


© Gîtes de Montvaltin

Gîtes de Montvaltin - Chalet

1 chambre - 4 personnes / Nuit : 70 € / Week-end : 180 €

Ouvert toute l'année.

Très joli chalet de 40 m² pouvant accueillir de 1 à 4 personnes. Cadre verdoyant et cour privative. Idéal pour les familles ou les déplacements professionnels. À proximité direct du Creusot, proche d'un centre commercial, à 10 min de la gare Le Creusot TGV (à 35 min de Lyon, à 1h20 de Paris). Proche d'un centre équestre et d'un parc de loisirs.

Chemin de Montvaltin 275 impasse des Gîtes · 06 81 63 96 95 · gites-montvaltin.fr · Réserver en ligne · Facebook

GÎTES ET MEUBLÉS



© Gîtes de Montvaltin

Gîtes de Montvaltin - Duplex

2 chambres - 4 personnes / Nuit : 55 € / Week-end : 150 €

Ouvert toute l'année.

Gîte de 65 m² pouvant accueillir de 2 à 4 personnes en duplex, très bien équipé avec grande pièce principale en RDC. À l'étage, 2 chambres, salle d'eau, WC. Petite cour privative sans vis-à-vis. Idéal pour les touristes et les professionnels. Proche du Creusot, proche d'un centre commercial, à 10 minutes de la gare Le Creusot TGV (à 35 min de Lyon, à 1h20 de Paris). Proche d'un centre équestre et d'un parc de loisirs.

Chemin de Montvaltin 275 impasse des Gîtes · 06 81 63 96 95 · gites-montvaltin.fr · Réserver en ligne · Facebook



© Gîtes de Montvaltin

Gîtes de Montvaltin - Gîte 2 à 4 pers

1 chambre - 4 personnes / Nuit : 50 € / Week-end : 130 €

Ouvert toute l'année.

Gîte de 52 m² pouvant accueillir de 1 à 4 personnes. 1 chambre. Proche du Creusot, proche d'un centre commercial, à 10 minutes de la gare Le Creusot TGV (à 35 min de Lyon, à 1h20 de Paris). Proche d'un centre équestre et d'un parc de loisirs. Idéal pour les touristes et les professionnels.

Chemin de Montvaltin 275 impasse des Gîtes · 06 81 63 96 95 · gites-montvaltin.fr · Réserver en ligne · Facebook



© Gîtes de Montvaltin

Gîtes de Montvaltin - Grande maison

5 chambres - 15 personnes / 2 nuits : 640 € / Week-end : 800 €

Ouvert toute l'année.

Très grand gîte spacieux et confortable de 400 m² pouvant accueillir jusqu'à 15 personnes réparties sur 5 chambres (dont 1 chambre pour personne à mobilité réduite). Idéal pour groupes, familles, sociétés. Grand jardin entièrement clos sans route à proximité, parking privé. Proche d'un centre équestre et d'un parc de loisirs. Proche d'un centre commercial, à 10 min de la gare Le Creusot TGV (à 35 min de Lyon, à 1h20 de Paris).

Chemin de Montvaltin 275 impasse des Gîtes · 06 81 63 96 95 · gites-montvaltin.fr · Réserver en ligne · Facebook



© Bénédicte Desvignes

Gîtes de Montvaltin - Grand studio

1 chambre - 4 personnes / Nuit : 45 € / Week-end : 110 €

Ouvert toute l'année.

Grand studio de 45 m² sous toit, comprenant une vaste pièce à vivre très lumineuse avec lit double et clic-clac, une kitchenette entièrement équipée, une salle de bains avec baignoire, douche et double vasque. WC séparés. Wifi. Idéal pour personne en déplacement professionnel de courte ou longue durée. Proche du Creusot, proche d'un centre commercial, à 10 min de la gare Le Creusot TGV (à 35 min de Lyon, à 1h20 de Paris).

Chemin de Montvaltin 275 impasse des Gîtes · 06 81 63 96 95 · gites-montvaltin.fr · Réserver en ligne · Facebook

GÎTES ET MEUBLÉS


© Gîtes de Montvaltin

Gîtes de Montvaltin - Petit studio

2 personnes / Nuit : 45 € / Week-end : 110 €

Ouvert toute l'année.

Capacité de couchage : 2 personnes. Ce studio très cosy aux couleurs modernes, d'une surface de 30 m² est idéal pour un couple ou une personne seule, comme un étudiant par exemple. Il est composé d'une kitchenette toute équipée (plaque électrique 2 feux, four micro-ondes / grill, cafetière, bouilloire, petit réfrigérateur avec partie freezer...), d'une salle d'eau avec douche, WC et lave-linge, ainsi que d'une pièce principale avec armoire, clic-clac faisant office de couchage, bureau et TV.

Chemin de Montvaltin 275 impasse des Gîtes · 06 81 63 96 95 · gites-montvaltin.fr · Réserver en ligne · Facebook

LE CREUSOT

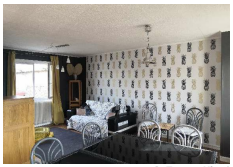
© Teyre-Kirat

La Cour Vive - La Loge

3 chambres - 8 personnes / Semaine : 550 € - 650 € / Week-end : 150 € - 220 €

Fermé en janvier.

Grand appartement lumineux dans maison 8 à 10 pers avec 3 chambres. Idéalement situé en centre-ville, quartier Foch, dans une impasse. Stationnement devant la porte. Toutes commodités accessibles à pied : commerces, administrations, centre culturel, entreprises. Gare TER à 300 m. Idéal séjours d'affaires, séjours en famille, évènements sportifs ou culturels. Chambres supplémentaires sur cour végétalisée intérieure, total hébergement 20 pers. Location de salles 25 à 100 pers.

7 avenue du Cimetière Saint-Charles · 06 80 02 92 36 · lacourvive.fr · Réserver en ligne


© Parc des Combes

Lodges du Parc des Combes - Chalet 1

3 chambres - 10 personnes / Nuit : à partir de 349 €

Ouverture début juillet. Arrivée à partir de 15h et départ avant 10h.

A 5 minutes à pieds du Parc des Combes et en voiture du centre-ville, au cœur de la nature... Totalement dépaysant : un chalet (capacité 8/10 personnes avec 3 chambres) dominant la vallée, panorama portant à 30 km et parfois sur le Mont-Blanc. Formule tout compris: linge, draps, ménage avec entrée Parc des Combes. Options : petit-déjeuner, raclette ou barbecue.

Promenade des Crêtes Les Champs Coupeaux · 03 85 55 80 03 · 07 44 77 86 30 · parcdescombes.com · Réserver en ligne


© Parc des Combes

Lodges du Parc des Combes - Chalet 2

2 chambres - 10 personnes / Nuit : à partir de 349 €

Ouvert toute l'année. Arrivée à partir de 15h et départ avant 10h.

A 5 minutes à pieds du Parc des Combes et en voiture du centre-ville, au cœur de la nature... Totalement dépaysant : un chalet (capacité 8/10 personnes avec 2 chambres) dominant la vallée, panorama portant à 30 km et parfois sur le Mont-Blanc. Formule tout compris : linge, draps, ménage avec entrée Parc des Combes. Options : petit déjeuner, raclette ou barbecue.

Promenade des Crêtes Les Champs Coupeaux · 03 85 55 80 03 · 07 44 77 86 30 · parcdescombes.com · Réserver en ligne

GÎTES ET MEUBLÉS



© Mathieu Chevalier

Lodges du Parc des Combes - Chalet 3

2 chambres - 10 personnes / Nuit : à partir de 349 €

Ouverture en juillet 2025. Arrivée à partir de 15h et départ avant 10h.

A 5 minutes à pieds du Parc des Combes et en voiture du centre-ville, au cœur de la nature... Totalement dépaysant : un chalet (capacité 8/10 personnes avec 2 chambres) dominant la vallée, panorama portant à 30 km et parfois sur le Mont-Blanc. Formule tout compris : linge, draps, ménage avec entrée Parc des Combes. Options : petit déjeuner, raclette ou barbecue.

Promenade des Crêtes Les Champs Coupeaux · 03 85 55 80 03 · 07 44 77 86 30 · parcdescombes.com · Réserver en ligne



© Nathalie Clerc

Nathou Issy Alvi

2 chambres - 5 personnes / Nuit : 55 € - 85 €

Ouvert toute l'année. Arrivée à partir de 18h et départ avant midi.

Au cœur de la Bourgogne, bordée par le Morvan, vers la route des vins, avec une faune et une flore riche (champignons, forêts, lacs), voies vertes, sites gallo-romains et médiévaux, brocantes, stations thermales, casinos..., une maison mitoyenne de 55 m² sur la commune du Creusot. À 10 min du centre ville, 20 min de la gare TGV, 45 min de l'A6, cette maison a été pensée dans une démarche upcycling, recyclage, seconde main. 2 chambres, lit d'appoint dans le salon, terrain de 4700 m².

708 route du Mesvrin · 06 21 24 93 28 · nathouissy.wordpress.com · Réserver en ligne · Facebook



© DESBOIS

Studio jardin ***

4 personnes / Nuit : à partir de 63,20 € / 2 nuits : à partir de 126,40 €

Ouvert toute l'année.

Studio de 40 m² pouvant accueillir 4 personnes. Cuisine équipée : plaque vitrocéramique, micro-ondes, grille-pain, réfrigérateur, bouilloire, vaisselle, machine à café Nespresso. Lit king size 160x200 cm, canapé convertible confort, salle d'eau, WC, TV connectée, wifi...

17 rue Jules Guesde · 06 62 52 26 86 · suite24-apparts.com · Réserver en ligne



© Alexandre Desbois

Suite 24 - Appart Ethnique ***

1 chambre - 4 personnes / Nuit : à partir de 81,20 € / 2 nuits : à partir de 162,40 €

Ouvert toute l'année.

Appartement de 55 m² à l'ambiance ethnique, pouvant accueillir jusqu'à 4 personnes (une chambre avec un lit king size et un canapé convertible dans le salon). Chambre séparée avec salle de bain et douche à l'italienne, sèche-cheveux. Appartement climatisé, TV, wifi. Cuisine équipée : four, plaque vitrocéramique, micro-ondes, bouilloire, machine à café Nespresso, grille-pain. Ménage inclus. À deux pas de la place Schneider, du château de la Verrerie, à 500 m de la gare et à 100 m des commerces.

17 rue Jules Guesde · 06 62 52 26 86 · suite24-apparts.com · Réserver en ligne

GÎTES ET MEUBLÉS


© Alexandre Desbois

Suite 24 - Appart rétro ***

1 chambre - 4 personnes / Nuit : à partir de 81,20 € / 2 nuits : à partir de 162,40 €

Ouvert toute l'année.

Appartement avec décoration au style rétro. Possibilité de loger 4 personnes : un canapé convertible dans le salon pour deux personnes et un lit king size dans la chambre. Appartement climatisé, salle de bain avec baignoire, sèche-cheveux, TV, wifi. Cuisine équipée : four, plaque vitrocéramique, micro-ondes, bouilloire, machine à café Nespresso, grille pain. Ménage inclus. À deux pas de la place Schneider, du château de la Verrerie, à 500 m de la gare et à 100 m des commerces.

17 rue Jules Guesde · 06 62 52 26 86 · suite24-apparts.com · Réserver en ligne


© Alexandre Desbois

Suite 24 - Studio boudoir bohème ***

1 chambre - 2 personnes / Nuit : à partir de 63,20 € / 2 nuits : à partir de 126,40 €

Ouvert toute l'année.

Studio de 23 m² ambiance boudoir et bohème avec salle de bain et douche à l'italienne, bouilloire, sèche-cheveux. Climatisation, TV connectée, accès wifi. Cuisine équipée : plaque vitrocéramique, micro-ondes, machine à café Nespresso, grille-pain. Ménage inclus. À deux pas de la place Schneider, du château de la Verrerie, à 500 m de la gare et à 100 m des commerces.

17 rue Jules Guesde · 06 62 52 26 86 · suite24-apparts.com · Réserver en ligne


© Alexandre Desbois

Suite 24 - Studio Paillote ***

1 chambre - 2 personnes / Nuit : à partir de 63,20 € / 2 nuits : à partir de 126,40 €

Ouvert toute l'année.

Studio de 23 m², ambiance plage et paillotte avec salle de bain et douche à l'italienne, sèche-cheveux. Climatisation, TV connectée, accès wifi. Cuisine équipée : plaque vitrocéramique, bouilloire, micro-ondes, machine à café Nespresso, grille-pain. Ménage inclus. À deux pas de la place Schneider, du château de la Verrerie, à 500 m de la gare et à 100 m des commerces. Petit-déjeuner sur demande.

17 rue Jules Guesde · 06 62 52 26 86 · suite24-apparts.com · Réserver en ligne

LES BIZOTS


© Landi

Appartement box à chevaux

1 chambre - 4 personnes / Semaine : 400 € / 2 nuits : 140 €

Ouvert toute l'année. Arrivée à partir de 16h et départ avant 10h.

Appartement dans un ancien box à chevaux avec une décoration équestre (bottes de paille...) comprenant une chambre avec un grand lit + une mezzanine avec 1 lit de 90 cm, cuisine équipée avec un clic-clac, une TV, une salle de bain. Vous serez accueilli dans un bar comprenant une salle de jeux pour enfants avec babyfoot, TV, jeux de société, livres... Espace cuisine à disposition dans le bar. Le linge de lit et de toilette est fourni.

330 Le Bois Bourgeois · 06 19 42 38 89 · Réserver en ligne

GÎTES ET MEUBLÉS



© Gîtes de France / Aux Fougeards

Aux Fougeards ***

4 chambres - 6 personnes / Sem. basse saison : 510 € / Sem. moy. saison : 510 € - 580 € / Sem. haute saison : 580 € / 2 nuits : 255 € - 290 €

Toutes saisons.

Karine & Rémy vous accueillent au sein d'une maison de pays du début XXe siècle soigneusement restaurée, sise en pleine campagne creusotine, non loin du centre-ville du Creusot et de l'intégralité des services et commodités (dont un supermarché sis à seulement 4 km du gîte), sur une intimiste propriété agricole familiale nichée au bout d'une petite route en impasse (sans activités permanentes particulières, abritant une simple "annexe" de l'exploitation de leur fils située plus loin).

les Fougeards · · Gîtes de France : 03 85 29 55 60 · Réserver en ligne



© Veronique LANDI

Maison atypique

1 chambre - 5 personnes / Semaine : 450 € / 2 nuits : 160 €

Ouvert toute l'année. Arrivée après 16h et départ avant 10h.

Maison en duplex, rénovée dans une ancienne écurie. Petite kitchenette, salle de bain, lit canapé dans la pièce principale et 4 couchages à l'étage (un lit double et deux lits simples). Possibilité d'ajouter (en supplément) une chambre pour 4 personnes située dans le même bâtiment. Espace enfant, braséro, coin détente, bar cubain et pub bizotin extérieur, jardin et parking clôturés. Commerces de Montceau-les-Mines à 10 min, lac de la Sorme à 5 min, Musée de la Mine à 6 min, Parc des Combes...

330 Le Bois Bourgeois · 06 19 42 38 89 · Réserver en ligne



© Mme Landi

Tiny House

2 chambres - 5 personnes / Semaine : 400 €

Ouvert de mai à septembre. Arrivée après 16h et départ avant 11h.

Logement de 30 m² entièrement relooké comprenant un salon avec clic clac et TV, une cuisine équipée avec grand frigo, 2 chambres, salle de bain et WC. Grande terrasse avec table, chaises et transat. Situé dans un parc de 3000 m², il y a également deux autres locations sur place. Également disponible une salle de jeux avec baby foot et bar, balançoire et jeux extérieurs, mini terrain de foot et de boules, table de ping-pong, jeux de dames.

330 Le Bois Bourgeois · 06 19 42 38 89 · Réserver en ligne

MARMAGNE



© Gîtes de France / le Château

le Château

1 chambre - 3 personnes / Sem. basse saison : 550 € / Sem. moy. saison : 550 € - 600 € / Sem. haute saison : 650 €

Toute l'année.

Authentique corps de ferme de caractère du XIXe siècle, soigneusement restauré, en partie aménagé dans l'esprit d'une « micro ferme », en lisière de bocage et de forêt. Paysages et panorama de toute beauté. Spacieux gîte de très bon confort. Large terrasse exposée et ombragée. Agréable jardinet privatif. Séjour-cuisine-salon, 1 chambre (1 lit 90x190 cm + 1 lit 140x190 cm), salle d'eau (douche), WC indépendant. Local vélos fermé et sécurisé, parking privé. Proche Le Creusot, Autun...

3 Les Thubes · · Gîtes de France : 03 85 29 55 60 · Réserver en ligne

GÎTES ET MEUBLÉS

MARY



© Gîtes de France / Château des Hauts Monts

Château des Hauts Monts

3 chambres - 8 personnes / Sem. basse saison : 1000 € / Sem. moy. saison : 1000 € / Sem. haute saison : 1000 € / 2 nuits : 550 €

Toute l'année.

3 chambres et 8 couchages. Dans un petit château du XVIIe siècle, à 3 km de Mont-Saint-Vincent, 15 km de Montceau-les-Mines et 26 km de Cluny. Nous vous accueillons dans un environnement paisible au cœur du bocage charolais. De 20 à 40 m², les chambres (à l'étage) sont composées de salles d'eau privatives, WC séparés. Au RDC, vous trouverez une belle pièce à vivre, composée d'un salon, d'une salle à manger, d'une cuisine équipée et de WC. Garage, entrée indépendante, box chevaux sur demande.

240 Route des Hauts Monts · 03 85 58 82 55 · 06 45 46 75 09 · leshautsmonts-mary.fr · Réserver en ligne

MONTCEAU-LES-MINES



© Gîtes de France / Gîte de la Sablière

Gîte de la Sablière **

2 chambres - 4 personnes / Sem. basse saison : 365 € / Sem. moy. saison : 365 € - 400 € / Sem. haute saison : 400 €

Toutes saisons.

Authentique maison de mineur du début XXe siècle intégralement restaurée, nichée au calme, au creux d'un ancien quartier ouvrier chargé d'histoire, lié à l'importante activité houillère de cette ancienne cité minière - aujourd'hui paisible quartier résidentiel jouxtant le centre commerçant et l'intégralité des commerces. RDC : cuisine, séjour-salon (possibilité d'ajouter 1 couchage d'appoint), salle d'eau. 1er étage : 2 chambres (lit 140 cm). Jardin de 150 m², local à vélos, parking privé.

17 Rue François Mathey · · Gîtes de France : 03 85 29 55 60 · Réserver en ligne



© DESBOIS

L'annexe - appartement n° 1 ***

1 chambre - 4 personnes / Nuit : à partir de 79 € / 2 nuits : à partir de 158 €

Ouvert toute l'année.

Appartement d'environ 48 m² pouvant accueillir jusqu'à 4 personnes, cuisine équipée : plaque à induction, micro-ondes, grille-pain, bouilloire, réfrigérateur, vaisselle, machine à café Nespresso. Chambre séparée avec un lit king size 160x200 cm, salle d'eau, WC, canapé convertible confort, climatisation, TV connectée, wifi.

5 rue Paul Bert · 06 62 52 26 86 · suite24-apparts.com · Réserver en ligne



© DESBOIS

L'annexe - appartement n° 2 ***

2 chambres - 4 personnes / Nuit : à partir de 79 € / 2 nuits : à partir de 158 €

Ouvert toute l'année.

Appartement d'environ 55 m² jusqu'à 4 personnes, cuisine équipée : plaque à induction, micro-ondes, grille-pain, réfrigérateur, bouilloire, vaisselle, machine à café Nespresso. Chambre séparée avec un lit king size 160x200 cm, salle d'eau, WC, canapé convertible confort, climatisation, TV connectée, wifi.

5 rue Paul Bert · 06 62 52 26 86 · suite24-apparts.com · Réserver en ligne

GÎTES ET MEUBLÉS


© DESBOIS

L'annexe - appartement n° 3 ***

1 chambre - 4 personnes / Nuit : à partir de 79 € / 2 nuits : à partir de 158 €

Ouvert toute l'année.

Appartement d'environ 48 m² pouvant accueillir jusqu'à 4 personnes, cuisine équipée : plaque à induction, micro-ondes, grille-pain, réfrigérateur, bouilloire, vaisselle, machine à café Nespresso. Chambre séparée avec un lit king size 160x200 cm, salle d'eau, WC, canapé convertible confort, climatisation, TV connectée, wifi.

5 rue Paul Bert · 06 52 62 26 86 · suite24-apparts.com · Réserver en ligne


© DESBOIS

L'annexe - appartement n° 4 ***

1 chambre - 4 personnes / Nuit : à partir de 79 € / 2 nuits : à partir de 158 €

Ouvert toute l'année.

Appartement d'environ 55 m² pouvant accueillir jusqu'à 4 personnes. Cuisine équipée : plaque à induction, micro-ondes, grille-pain, réfrigérateur, bouilloire, vaisselle, machine à café Nespresso. Chambre avec un lit king size 160x200 cm, salle d'eau, WC, canapé convertible confort, climatisation, TV connectée, wifi.

5 rue Paul Bert · 06 52 62 26 86 · suite24-apparts.com · Réserver en ligne


© Virginie Héritier

La P'tite Fabrique - Chez Simone

1 chambre - 3 personnes / Semaine : 420 € / Nuit : 75 €

Ouvert du 01/04/2025 au 31/12/2025.

Ce logement paisible offre un séjour détente et pourra accueillir un couple avec ou sans enfant. Gîte confortable de 40 m², situé au premier étage d'une grande maison avec jardin. Accueil et ambiance chaleureuse. Déco mélange de vintage relooké et contemporain. Le grand jardin est partagé avec les autres voyageurs. Il propose des espaces de détente, pour manger à l'abri du soleil et une balançoire. Situé à 500 m du centre-ville.

25 rue des Prés · 06 52 68 42 21 · laptitefabrique-montceaulesmines.fr · Réserver en ligne


© Virginie Héritier Pingeon

La P'tite Fabrique, gîte et jardin **

2 chambres - 6 personnes / Semaine : 630 € / Nuit : 120 €

Fermé exceptionnellement du 01/01/2025 au 31/08/2025. Ouvert tous les jours du 01/09/2025 au 31/12/2025.

À proximité du canal du Centre, du centre-ville et de la gare TER. Gîte de plain-pied situé au rez-de-chaussée d'une grande maison datant du XIXe siècle, pour 5 à 8 personnes. Deux chambres avec lits doubles (140 cm), un lit simple en supplément dans l'une des chambres, possibilité d'ajouter un lit bébé sur demande. Deux canapés convertibles très confortables dans le salon. Cuisine équipée. Grand jardin extérieur fermé, partagé. Jeux pour enfants, chaises longues, barbecue.

25 rue des Prés · 06 52 68 42 21 · laptitefabrique-montceaulesmines.fr · Réserver en ligne

GÎTES ET MEUBLÉS

MONTCENIS


© Sandra Lièvre

Le cocon perché ***

3 personnes / 2 nuits : 78 €

Ouvert du 29/03/2025 au 05/10/2025. Arrivée autonome.

Studio entièrement neuf, situé sur la charmante commune de Montcenis avec tous commerces. Le studio peut accueillir un couple avec un bébé (lit parapluie à disposition). Idéalement situé, à 10 minutes de la gare TGV (40 minutes de Lyon, 1h20 de Paris), à mi-chemin entre le Morvan et le vignoble bourguignon. Vous profiterez des nombreuses activités touristiques, du patrimoine et des randonnées environnantes. Stationnement dans une cour privative. Piscine, barbecue, linge compris.

4 rue du Bailli · airbnb.fr · Réserver en ligne

MONT-SAINT-VINCENT


© Benoit Chastel

Gîte Clos Mesnil

1 chambre - 2 personnes / Semaine : 1008 € / 2 nuits : 320 €

Ouvert toute l'année. Arrivée à partir de 15h et départ avant 11h.

Au cœur d'une ancienne cité médiévale, vue imprenable sur monts et campagnes environnantes. Par temps clair, le Mont Blanc et la chaine des Alpes. Venez vous détendre dans ce logement calme et élégant et visiter notre belle région. Le gîte est une petite maison située dans un corps de logis isolé de la maison principale par une cour/jardin : intimité préservée. Serviettes de toilette à disposition dans la salle de bain. Huile, vinaigre, sel, poivre en cuisine ainsi que de multiples appareils...

10 rue de la Chapelle · airbnb.fr · Réserver en ligne

PERRECY-LES-FORGES


© Isabelle DUFRAIGNE

Gîte de La Vallière

4 chambres - 10 personnes / Semaine : 850 € / Week-end : à partir de 440 €

Ouvert toute l'année.

Le gîte de la Vallière vous accueille dans "la maison du XVe siècle" située au centre du village de Perrecy-les-Forges en Bourgogne du Sud, entre Charolais et Morvan. Cette grande maison, d'une capacité de 10 personnes maximum, bénéficie d'équipements haut de gamme et est composée d'une grande cuisine entièrement équipée, d'un grand salon, de 4 chambres (dont 2 suites parentales), d'une cour fermée avec salon de jardin, barbecue.

23 Grande Rue · 06 81 25 53 47 · gitedelavalliere71.fr · Réserver en ligne · Facebook


© Nelly Brun

La Buissonnière

2 chambres - 4 personnes / Semaine : 420 € / Nuit : 80 € / 2 nuits : 160 €

Ouvert toute l'année. Arrivée à partir de 17h, départ avant 10h.

Venez profiter du charme bucolique de la campagne charolaise dans cette maison individuelle de 90 m² fraîchement rénovée avec cour et jardin privatifs. Toutes commodités sur place (boulangerie, supermarché, pharmacie...). Vous profiterez d'une cuisine équipée, d'un salon de 20 m² donnant sur le jardin comprenant une grande terrasse ronde en tommettes et d'une salle d'eau avec une grande douche. 2 chambres à l'étage : l'une avec un lit double de 160x200 cm et la seconde avec 2 lits individuels.

186 rue de Molfront · 06 52 57 06 74 · Réserver en ligne

GÎTES ET MEUBLÉS

PERREUIL



© Gîtes de France / Le Marnon

Le Marnon ***

4 chambres - 8 personnes / Sem. basse saison : 550 € / Sem. moy. saison : 550 € / Sem. haute saison : 550 € / 2 nuits : 275 €

Toute l'année

Maison de village rénovée, indépendante, salle à manger-salon, 4 chambres (3 lits 2 pers., 2 lits 1 pers. 90x190 cm, lit bébé), salle de bain, WC. Terrasse, terrain clos de 300 m², parking. Pêche à 2 km. Tennis au village. Piscine, équitation, golf et commerces à environ 10 km. Proche du Creusot, du château de la Verrerie, de la Combe des Mineurs, du Parc des Combes ! Gîte spacieux, terrasse, balcon, transats. Proche canal, voie verte, route des vins...

237 Rue du Marnon · · Gîtes de France : 03 85 29 55 60 · Réserver en ligne

POUILLOUX



© Gîtes de France / L'Escale Bourguignonne

L'Escale Bourguignonne

3 chambres - 6 personnes / Sem. basse saison : 520 € / Sem. moy. saison : 540 € - 560 € / Sem. haute saison : 650 € / 2 nuits : 340 €

Toute l'année.

Ravissante maison de pays du XIXe siècle intégralement restaurée sur une propriété close. Au cœur du célèbre bocage charolais, charmant cadre bucolique, longeant le canal du Centre et le tracé de l'EuroVelo 6 connecté à la voie verte. Maison sur 2 niveaux. Terrasse panoramique. Wifi. Climatisation. RDC : séjour-cuisine-salon, salon TV (convertible 140x190 cm en appoint), WC. 1er étage: 3 chambres (lit 140x190 cm), salle d'eau. Table de ping-pong, terrain de pétanque. Local vélo. Parking.

6 rue du Lavoir · 06 63 56 79 10 · 06 81 18 86 41 · · Gîtes de France : 03 85 29 55 60 · lescalebourguignonne.fr · Réserver en ligne

SAINT-EUSEBE

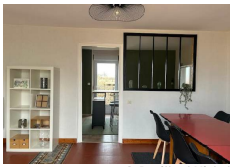

© Devillard Michel

Charmante maison au calme

2 chambres - 5 personnes / Semaine : 540 € / 2 nuits : 190 €

Ouvert toute l'année. Arrivée à partir de 15h et départ avant 11h.

Charmante maison ancienne récemment rénovée dans petit village à la campagne proche gare TGV. Deux chambres à l'étage : 1 chambre avec un lit double et une chambre avec un lit double et un lit simple. Situation idéale pour découvrir la Bourgogne du Sud : Autun et le Morvan, la Côte Chalonnaise, Beaune, Dijon et la route des vins, Cluny et son abbaye, Le Creusot et son patrimoine industriel. Détente assurée dans la petite cour équipée d'un salon de jardin et d'un barbecue.

18 chemin de Marmagne · 06 83 16 74 57 · Réserver en ligne



© Creusot Montceau Tourisme

Gîte du Tilleul

2 chambres - 4 personnes / Semaine : 350 € - 500 € / 2 nuits : 100 € - 160 €

Ouvert toute l'année.

Le Gîte du Tilleul est un appartement de 55 m² situé au rez-de-chaussée avec 2 chambres (une avec lit double, une avec 2 lits simples). Décoration vintage, tout confort. L'hébergement se trouve à 2 km du canal du Centre (idéal cyclotouristes) et des commerces, à 35 km de Chalon-sur-Saône, à 46 km de Cluny et à 39 km d'Autun. L'appartement dispose également d'une salle de bain. À 5 minutes en voiture de la gare Le Creusot TGV et à proximité de la RCEA. Draps et linge compris.

2 place du Tilleul · 06 45 13 31 29 · Réserver en ligne

GÎTES ET MEUBLÉS

SAINT-LAURENT-D'ANDENAY


© Norman Frick

Domaine du Moulin - Gîte du Moulin à Vent ***

2 chambres - 8 personnes / Nuit : à partir de 50 €

Ouvert toute l'année.

Le gîte du Moulin vous accueille au cœur de la campagne bourguignonne, dans une maison totalement rénovée et proche de toutes les grandes villes grâce à la gare TGV du Creusot située à 5 minutes. Chalon-sur-Saône est à 20 minutes de route. Le gîte est classé 3 étoiles, il possède 2 lits doubles, 2 lits simples (lits de pompiers) et un convertible 2 lits 90 cm, une cuisine équipée (four, four micro-ondes, plaque à induction, réfrigérateur, machine à café, bouilloire).

2 Moulin à Vent · 06 16 02 31 24 · domainedumoulin71.com · Réserver en ligne


© Sandra Genillier

Domaine du Moulin - La Cabane Spa ***

1 chambre - 2 personnes / Nuit : 150 € - 220 €

Ouvert toute l'année.

La Cabane Spa, nichée au cœur du Domaine du Moulin, cette cabane haut de gamme pour 2 personnes vous offre un séjour unique avec un bain nordique privatif chauffé entre 35 et 40°C, une terrasse couverte, un lit double confortable. Llinge de lit et peignoirs inclus. Profitez d'un cadre naturel, d'un parking avec borne de recharge et d'options bien-être (petit-déjeuner, dîner, massages).

2 Moulin à Vent · 06 16 02 31 24 · domainedumoulin71.com · Réserver en ligne


© Norman Frick

Domaine du Moulin - La Suite Spa ****

1 chambre - 2 personnes / Nuit : 220 € - 252 €

Ouvert toute l'année.

Nichée au cœur de la Bourgogne cette suite vous promet un moment hors du temps. Tout est mis en œuvre pour vous plonger dans un rêve éveillé dès les premiers instants. Vous profiterez d'un spa, d'un sauna et d'une nuit sous un ciel étoilé. Depuis votre lit king size suspendu profitez de vos films ou séries. Vous pourrez bénéficier en option d'une décoration nuptiale et romantique personnalisée. Amoureux, passionnés, soyez les bienvenus dans cet univers, où tout invite à l'exaltation.

2 Moulin à Vent · 06 16 02 31 24 · domainedumoulin71.com · Réserver en ligne


© Magnin

Gîte de Poluzot **

4 chambres - 8 personnes / Sem. basse saison : 390 € / Sem. moy. saison : 390 € / Sem. haute saison : 430 € / 2 nuits : 220 € - 240 €

Ouvert toute l'année. Arrivée à partir de 17h et départ avant 10h.

Situé entre Montceau-les-Mines et Le Creusot, dans un hameau de quelques maisons, ce gîte indépendant bénéficie d'une vue très agréable sur la forêt qui lui fait face. Plain-pied: cuisine équipée, salon-salle à manger, 4 chambres (2 avec chacune 1 lit 140x190 cm, 2 avec chacune 2 lits 90x190 cm) avec TV dans chaque chambre, salle de bain, WC indépendants. Jardin non clos de 1300 m², trampoline. Sauna à disposition. Chauffage central fioul. Wifi. Équipement bébé sur demande.

4 Le Poluzot · 03 85 78 18 67 · 06 84 25 49 57 · gitedepoluzot71.fr · Réserver en ligne

GÎTES ET MEUBLÉS

SAINT-MICAUD



© Gîtes de France / Chalet du Menhir

Chalet du Menhir **

2 chambres - 6 personnes / Sem. basse saison : 563 € / Sem. moy. saison : 563 € / Sem. haute saison : 563 € / 2 nuits : 276 €

Toutes saisons.

Entre Chalonnais et Charolais, à proximité d'un autre gîte 6 personnes, ce chalet dispose de sa terrasse privative et d'un coin pelouse sans vis à vis. Au RDC : séjour avec TV et poêle à granulés ouvert sur la cuisine équipée, 1 chambre (lit 140 cm), salle d'eau, WC, buanderie. À l'étage : 1 chambre (lit 140 cm, climatisation), mezzanine avec 2 lits 90 cm. 3 vélos à disposition sur place. WIFI. Proches grands sites touristiques.

9 Route du Bourg · 03 85 49 26 02 · 06 04 03 16 99 · lesgitesdumenhir.jimdo.fr · Réserver en ligne



© Lagrange Martine

Le Bistrot **

4 chambres - 8 personnes / Semaine : 550 € / Nuit : 200 €

Ouvert toute l'année.

Entre Chalonnais et Charolais, dans une jolie maison toute en pierres apparentes. Rdc : séjour avec cuisine équipée ouverte sur salle à manger et coin salon. Étage : 4 chambres (3 lits 140 cm et 2 lits 90 cm), 1 salle de bain avec douche et baignoire, 2 WC. Cour et terrain clos aménagé, 2 terrasses, coin jardin. Lit bébé sur demande. Chauffage climatisation réversible. Internet fibre.

9 route du Bourg · 06 04 03 16 99 · lesgitesdumenhir.jimdofree.com · Réserver en ligne



© Gîtes de France / l'Epicerie

l'Epicerie **

1 chambre - 4 personnes / Sem. basse saison : 379 € / Sem. moy. saison : 379 € / Sem. haute saison : 379 € / 2 nuits : 149 €

Toutes saisons.

Entre Chalonnais et Charolais, dans une jolie maison toute en pierres apparentes, gîte aménagé dans une partie indépendante de la maison des propriétaires. RDC : séjour avec cuisine équipée ouverte sur salle à manger et coin-salon ; 1 chambre (1 lit 140 cm et 2 lits 90 cm superposés), salle d'eau, WC. Étage : 1 chambre (lit 140 cm). Cour et terrain clos aménagé, terrasse sur cour, menhir à l'entrée du gîte. 3 vélos à disposition sur place. Lit bébé sur demande. Chauffage électrique. Internet.

9 Route du Bourg · 03 85 49 26 02 · 06 04 03 16 99 · lesgitesdumenhir.jimdo.fr · Réserver en ligne

SAINT-PIERRE-DE-VARENNES



© Cyril Demaiziere

Gîte de Chavannes ****

4 chambres - 9 personnes / Week-end : 450 €

Ouvert toute l'année.

Cette maison est assez grande pour accueillir jusqu'à 9 personnes puisqu'elle est composée de 4 chambres, 7 lits et 3 salles de bain. Vous passerez quelques jours dans un vieux corps de ferme dont la maison d'habitation vient tout juste d'être rénovée. Vous serez au cœur de la Bourgogne du Sud, entre Morvan, prairies charolaises et les vignobles de la côte chalonnaise.

2 chemin de Chavannes · 06 09 89 31 83 · Réserver en ligne

GÎTES ET MEUBLÉS



© Gîtes de France / La Grande Ourse

La Grande Ourse

2 chambres - 4 personnes / Sem. basse saison : 430 € / Sem. moy. saison : 460 € - 480 € / Sem. haute saison : 510 € / 2 nuits : 215 € - 240 €

Toutes saisons.

Tous deux passionnés de voyages, Nathalie & Abdallah vous ouvrent les portes d'un ravissant authentique ancien « fournier » (four à pain traditionnel) du XIXe, intégralement restauré avec soin, blotti au cœur d'un petit village. Apaisant écrin champêtre et naturel, lové en lisière immédiate d'un vaste plateau de prairies. Large terrasse exposée et ombragée ouverte sur un agréable petit jardin naturel privatif, où trône un imposant cerisier, cerclé de murs en pierres sèches multi-centenaires.

14 Rue de la Coudrée · 06 49 64 65 78 · 06 49 64 49 36 · Réserver en ligne

SAINT-ROMAIN-SOUS-GOURDON



© Gîtes de France / Gîte au jardin Le Poivre

Gîte au jardin Le Poivre ***

3 chambres - 5 personnes / Sem. basse saison : 480 € / Sem. moy. saison : 500 € - 600 € / Sem. haute saison : 650 € / 2 nuits : 280 € - 300 €

Toutes saisons.

À 5 min de Montceau-les-Mines, gîte indépendant, à proximité du propriétaire et aménagé dans les dépendances d'une ferme de 1819, le tout restauré très confortablement. Accès direct de la terrasse sur le vaste clos arboré et très fleuri. RDC : séjour avec et coin salon, salle d'eau, WC handicapés, 1 chambre (lit double). 1er étage : 2 chambres (2 lits simples et 1 lit double), salle de bain, WC. Gite labellisé "Gîtes au jardin". La terrasse se projette sur un superbe jardin paysager en pente.

Le Poivre · · Gîtes de France : 03 85 29 55 60 · Réserver en ligne

SAINT-SERNIN-DU-BOIS



© Sylvie Jury

Gîte "Au Bord de l'Étang"

5 chambres - 12 personnes / Semaine : 550 € - 950 € / Nuit : 180 € - 400 € / 2 nuits : 280 € - 600 €

Ouvert toute l'année.

Maison entièrement équipée face au lac, à proximité des commodités (boulangerie, épicerie, restaurant...). Nombreux départs de randonnées. À 5 min du Creusot (Parc des Combes, château de la Verrerie), à 15 min de la gare TGV Le Creusot-Montceau, à 25 min de Montceau, de Blanzy (Musée de la Mine), 20 min d'Autun, 40 min de Beaune, de Cluny et Paray-le-Monial... Possibilité de prendre des permis de pêche. Proche des routes touristiques des grands vins de Bourgogne et aux portes du Morvan.

1 rue de la Bruyère · 06 32 43 95 95 · Réserver en ligne



© Raveau

Gîte de la Croix

2 chambres - 6 personnes / Sem. basse saison : à partir de 500 € / Sem. moy. saison : à partir de 600 € / Sem. haute saison : à partir de 700 € / 2 nuits : à partir de 160 €

Ouvert toute l'année 7j/7 et 24h/24. Arrivée autonome avec boîte à clefs possible.

Beaucoup de charme pour ce gîte tout en granit du Morvan qui a conservé son architecture d'origine, avec la présence d'un four à pain, offrant une hauteur sous plafond importante dans une pièce à vivre lumineuse et spacieuse, avec pierres apparentes. Idéalement situé sur les hauteurs du village de Saint-Sernin-du-Bois, cité de caractère qui borde son lac, entre monts du Morvan et prestigieux vignobles de Bourgogne.

17 rue de la Croix · 06 70 41 90 32 · Réserver en ligne

GÎTES ET MEUBLÉS

SAINT-SYMPHORIEN-DE-MARMAGNE



© Jean-Paul Fauvaux

Entre vignobles de Bourgogne et forêts du Morvan

3 chambres - 8 personnes / Nuit : à partir de 25 €

Ouvert toute l'année. Contact de 8h à 20h.

Appartement situé au rez-de-chaussée d'une maison individuelle avec une cour. Dans le village, vous trouverez une boulangerie, une épicerie-dépôt de pain, d'autres petits commerces dans un rayon de 5 km. Gare TGV à 20 min (Paris à 1h20, Lyon à 40 min). Nombreuses balades vertes et randonnées, possibilité d'accompagnement sur celles-ci et chaque mardi randonnée organisée. Autun, entrée parc du Morvan est à 15 min, les vignobles de Bourgogne à 45 min, lacs à proximité. Site d'Uchon à 10 min.

3 route d'Entrevaux · 03 85 78 21 21 · 06 38 81 49 89 · cybevasion.fr · Réserver en ligne



© Anne SAINTMARD

La Maison Bleue

4 chambres - 12 personnes / Sem. basse saison : 600 € - 800 € / Sem. moy. saison : 800 € - 1000 € / Sem. haute saison : 1000 € - 1200 € / 2 nuits : 400 € - 600 €

Ouvert toute l'année.

Propriété de 5000 m² en partie aménagée avec large terrasse couverte, jardin fleuri, espace jeux pour les enfants (toboggan/balançoire/bac à sable). Belle vue dégagée sur la campagne environnante. 4 chambres pour 12 pers. 2 suites avec salon séparé (lit 160x200 cm), salle d'eau et balcon privé. 1 suite familiale avec 2 chambres indépendantes et communicantes (lit 160x200 cm, 2x2 lits 1 place superposés 80x200 cm) avec salle de bain. 1 chambre double (2 lits 80x200 cm) avec salle d'eau. Barbecue.

601 route du Mesvrin · 03 85 55 05 86 · 06 29 32 88 06 · lamaisonbleue71.com · Réserver en ligne

SAINT-VALLIER



© Gîtes de France / Gîte des Mésanges

Gîte des Mésanges

7 chambres - 14 personnes / Sem. basse saison : 2320 € / Sem. moy. saison : 2400 € - 2600 € / Sem. haute saison : 3100 € / 2 nuits : 1390 € - 1520 €

Toute l'année.

Spacieuse maison bourgeoise avec une exceptionnelle pièce de vie de 120 m². Chaleureux cachet campagnard cossu. Vaste propriété de 8500 m² particulièrement soignée, disposant d'une belle piscine chauffée (10x5 m), d'une balançoire, toboggan et table de ping-pong. Multiples espaces terrasses (exposés ou ombragés dont une large partie abritée). Composition : maison individuelle sur 2 niveaux. Wifi. 7 chambres. Local vélo fermé. Parking. Commerces et services à 2,5 km. Gare Le Creusot TGV à 19 km.

La Croix Racot Allée des Mésanges · 06 08 78 37 21 · 06 86 87 35 05 · · Gîtes de France : 03 85 29 55 60 · Réserver en ligne

GÎTES ET MEUBLÉS


© Pierre Dumoux

La Ferme du Bois Perrault

5 chambres - 15 personnes / Semaine : 1800 € - 2200 € / Nuit : 380 € - 420 € / 2 nuits : 760 € - 840 €

Ouvert toute l'année.

À la Ferme du Bois Perrault, nous proposons un gîte avec un accueil professionnel, d'une capacité de 15 personnes avec lits d'appoints, le gîte est totalement privatisé : piscine, jardin aménagé, barbecue, parking, 4G disponible. Le gite est situé à proximité de Le Creusot, Chalon-sur-Saône, Beaune, Mâcon et des plus grands terroirs de Bourgogne et du Beaujolais.

58 rue Jean-Marie Bernard · 06 15 30 60 35 · lafermeduboisperrault.fr · Réserver en ligne


© André THERON

La piscine

0 - 2 personnes / Nuit : 85 € - 99 €

Ouvert toute l'année, arrivée à partir de 15h et départ avant 11h.

Nous vous proposons un joli studio indépendant de 20 m² environ disposant d'une salle d'eau et d'une cuisine toute équipée, TV. Le studio est implanté au milieu d'un parc arboré de plus d'un hectare, d'une magnifique piscine couverte de 12 m de long par 6,5 m de large. Idéalement situé pour les cyclotouristes, à moins de 3km du canal du Centre. Espace sécurisé pour les vélos. Pour vous détendre, une table de ping-pong est disponible ainsi qu'un barbecue et un terrain de pétanque.

81 A avenue Maurice Thorez · 06 62 25 31 12 · airbnb.fr · Réserver en ligne


© Cathy Escolar

Les Merisiers

3 chambres - 7 personnes / 2 nuits : 180 € - 290 €

Du 01/01/2025 au 31/12/2025. Fermé quelques semaines en août.

Maison individuelle lumineuse avec sous-sol située à Saint-Vallier. Cuisine équipée, salle à manger et salon, 3 chambres (2 chambres avec un 1 lit de 140 cm et 1 chambre avec de 2 lits de 90 cm), 1 salle de bain et toilettes séparées. Au sous-sol, 1 buanderie avec douche et toilettes. 1 lit pliant bébé et 1 chaise haute. Terrain clos 1200 m². 1 garage pour 2 véhicules. Secteur calme proche du centre-ville de Montceau-les-Mines. Gare à 5 minutes.

46 rue Jules Ferry · 07 81 17 96 95 · lesmerisiers-bourgogne.fr · Réserver en ligne

HORS TERRITOIRE - PALINGES


© Isabelle Comte

Le Nid aux Papillons ****

2 chambres - 7 personnes / 2 nuits : 220 € - 270 € / Week-end : 140 € - 190 €

Ouvert toute l'année

Le nid aux Papillons est situé en plein cœur du bocage Charolais, à Palinges dans le sud de la Bourgogne. Dans un lieu calme et authentique, à la campagne, le gîte cosy vous accueille dans la grange de ma ferme bourguignonne, à entièrement rénovée. L'atelier est une dépendance conçue pour accueillir des petits groupes lors de stages créatifs. Je propose aussi des séjours personnalisés. Le gîte est labellisé Accueil Vélo. C'est le lieu idéal pour se reconnecter à la nature.

42 Route des Sables · 06 14 67 82 09 · lenidauxpapillons.fr · Réserver en ligne

GÎTES ET MEUBLÉS

HORS TERRITOIRE - SAINT-JEAN-DE-TREZY



© Domaine de Rymska

Les Lumipodes du Domaine de Rymska | Relais & Châteaux

2 chambres - 2 personnes

Posée à fleur d'étang, cette chambre dont la fenêtre s'ouvre à 180° offre une immersion totale dans la nature. Hôtel expérientiel qui suscite émotion et reconnexion à la nature, le Domaine de Rymska propose un hébergement atypique : la Chambre Nature.

Domaine de Rymska Rue des Grands Monts · 03 85 90 01 01 · domaine-rymska.com · Réserver en ligne · Facebook

GÎTES ET MEUBLÉS (SUITE)

BLANZY

La Métairie Enchantée **

2149 Rue Auguste Varmancourt · 09 54 42 46 12 · 06 51 74 11 66 · Réserver en ligne

La Petite Maison

39 rue des Communautés · 06 34 29 23 69 · Réserver en ligne

CIRY-LE-NOBLE

L'Annexe de l'Apothicaire

3 place de la Bascule · 06 15 09 60 84 · Réserver en ligne

Les Gardonnières **

790 route des riaudes · 06 73 33 78 54 · Réserver en ligne

ECUISSES

La Galapierre ****

42 rue du 19 Mars 1962 · 09 53 48 95 93 · 06 09 34 11 18 · gite-galapierre.fr

GOURDON

Chalet au Coin du Bois

39 impasse des Loges · 06 98 11 23 12

Gîte des Hirondelles

Chemin des Gris · Réserver en ligne

LE BREUIL

Comme à la maison

53 route de Couches · Réserver en ligne

LE CREUSOT

Appartement au cœur de ville ***

48 rue des Martyrs de la Libération · Réserver en ligne

Bel appartement cœur de ville

27 rue Jules Guesde · 06 65 55 32 08 · Réserver en ligne

Gîte Lyautey **

4 boulevard Maréchal Lyautey · 06 09 74 00 33

La Ménorah

27 rue Saint-Eugène · Réserver en ligne

L'appartnuit

28 boulevard Henri-Paul Schneider · 06 74 44 31 84 · Réserver en ligne

Le Délicieux

29 rue Bayard · airbnb.fr · Réserver en ligne

Le Ravissant

29 rue Bayard · airbnb.fr · Réserver en ligne

Logement 2 - tout équipé

17 rue de Blanzy · 06 18 43 45 31 · Réserver en ligne

Studio 1

17 rue de Blanzy · 06 18 43 45 31 · Réserver en ligne

Studio 3

17 rue de Blanzy · 06 18 43 45 31 · Réserver en ligne

Studio 4 suréquipé

17 rue de Blanzy · 06 18 43 45 31 · Réserver en ligne

Studio des Combes

13 rue d'Assas · Réserver en ligne

MARIGNY

Gîte communal

Le Bourg · 03 85 57 35 88 · 06 10 98 39 65 · marigny71.fr

GÎTES ET MEUBLÉS (SUITE)

Le Champ Serein
470 Chemin de la Pièce · 03 85 29 55 60
· Gîtes de France : 03 85 29 55 60
· Réserver en ligne

MARMAGNE

Gîte du Pont d'Ajoux **
Le Pont d'Ajoux · 03 85 29 55 60
· Gîtes de France : 03 85 29 55 60
· Réserver en ligne

La Capucine ***
Maison Loye · 06 18 74 49 76 · lacapucine.nl
· Facebook

La Petite Maison d'Orphée
6 Les Thubes · Réserver en ligne · Facebook

Le Domaine d'Orphée
Les Thubes · Réserver en ligne · Facebook

MARY

Gîte Les Brosses Tillots
Chemin des Brosses Tillots
· 06 86 93 81 64, 06 81 33 95 99

Gîte Mary
Les Brosses Tillots · 06 71 49 47 19
· Réserver en ligne

MONTCEAU-LES-MINES

La Maison du Lac ***
6 Impasse de la Maugrand · 03 85 29 55 60
· Gîtes de France : 03 85 29 55 60
· Réserver en ligne

Le Bellevue
61 rue de Bellevue · 06 52 21 45 07

Maison F3 climatisée
58 rue du Château · 06 50 51 30 00
· Réserver en ligne

MONTCHANIN

Duplex Pasteur
3 rue Pasteur · 06 16 02 31 24
· Réserver en ligne

La Petite Maison
85 rue Jean Jaurès · 06 35 55 09 22

MONT-SAINT-VINCENT

Chez Marie
1 rue du Grenier à Sel
· 07 76 88 47 41, 06 25 69 09 92

La Belle Vue ***
6 Rue du chateau Thésu · 03 85 29 55 60
· Gîtes de France : 03 85 29 55 60
· Réserver en ligne

La Tour d'Éden
8 chemin de la Croix Neuve · 06 03 40 43 11
· Réserver en ligne

PERREUIL

Au Globe Trotteur
2 impasse du 19 Mars 1962 · 07 66 16 76 48

La Chapelle ***
132 Route du Prieuré - Etevoux
· 03 85 29 55 60
· Gîtes de France : 03 85 29 55 60
· Réserver en ligne

Le Joindot
1 Chemin des Joindots · 03 85 29 55 60
· Gîtes de France : 03 85 29 55 60
· Réserver en ligne

POUILLOUX

La Brierette ***
2 Rue de La Brierette · 06 62 71 15 49
· Réserver en ligne

Thélème
11 Rue de Route de Martigny
· 06 11 87 39 66 · 06 20 51 80 33
· Réserver en ligne

SAINT-BERAIN-SOUS-SANVIGNES

La maison du garde chasse
La Loge · 06 76 39 91 40, 06 86 41 50 33
· lamaisondugardechasse.wordpress.com

SAINT-FIRMIN

La Belle Idée
443 route de Saint-Émiland · 06 25 22 11 43

La Grenadine **
235 route de Saint-Émiland · 06 51 43 30 57

SAINT-LAURENT-D'ANDENAY

Le Banc Bourguignon
1 bis lieu-dit Saint-Leu · 07 77 97 97 14
· Réserver en ligne

SAINT-SERNIN-DU-BOIS

Gîte "Domaine du Bas de chêne"
1 chemin du Bas de Chêne · 03 85 57 32 10
· 06 79 98 89 63 · lebasdechene.com

Les Cabanes des Fontaines **
20 route des Thomas Louis
· 06 58 28 14 10, 06 03 23 33 82

SAINT-SYMPHORIEN-DE-MARMAGNE

Gîte du Lavoir ***
Les Petits · 03 85 29 55 60
· Gîtes de France : 03 85 29 55 60
· Réserver en ligne

les Brosses
3 les Brosses · 03 85 29 55 60
· Gîtes de France : 03 85 29 55 60
· Réserver en ligne

SAINT-VALLIER

Le cabanon
19-1 boulevard de Verdun · 06 19 44 87 33

Maison
7 rue Lucien Sampaix · 06 85 97 32 71

Maison du Moulin Galuzot
3 impasse de Franche-Comté
· Réserver en ligne

SANVIGNES-LES-MINES

La Combe Ganat ***
La Borde · 06 67 99 29 59
· Réserver en ligne

Maison paisible
20 rue du Frêne · 06 24 90 38 51
· Réserver en ligne

GÎTE DE GROUPE

MONT-SAINT-VINCENT



© Gîtes de France / La Cha'Mad

La Cha'Mad

25 personnes

Toute l'année

Gîte de séjour aménagé dans une ancienne exploitation agricole à proximité du propriétaire. Rdc : 1 salle de détente, 2 salles de séjour (dont 1 coin-cuisine, bar), 1 cuisine équipée (lave-vaisselle professionnel), 1 wc indépendant, 1 chambre PMR 2 pers disposant d'une salle d'eau PMR privative (douche). 1er étage : 2 chambres (2 pers.), 2 chambres (4 pers.), 1 dortoir (8 pers.), 1 mezzanine (3 pers.), salle de bain privative dans chaque chambre, wc. Terrasse. Terrain de boules.

Chatelaine · 06 30 35 74 88 · 06 26 32 57 15 · · Gîtes de France : 03 85 29 55 60 · Réserver en ligne

CAMPING

HORS TERRITOIRE - SAINT-NIZIER-SUR-ARROUX



© Isabelle Robin

Camping Municipal de la Plage ⋆

90 emplacements / Emplacement seul : 3,30 €/jour / Emplacement + électricité : 8,25 €/jour / Emplacement, véhicule et 2 pers. : 17,60 € - 22,55 €/jour

Ouvert du 26/04/2025 au 27/09/2025. L'accueil est ouvert du lundi au vendredi de 08h à 16h et le samedi de 08h à 12h. Fermé le dimanche.

Emplacements ombragés, plats, herbeux. L'Arroux longeant le camping, vous sentirez la fraîcheur reposante de la rivière durant vos vacances d'été. La baignade est possible et le camping dispose d'un grand parc en herbe pour jouer, d'un terrain de boules, de basket et d'une aire de jeux pour enfants. Deux bâtiments couverts sont à disposition pour réaliser des événements abrités. Ce camping au cœur du Morvan dispose de 90 emplacements, de deux mobil homes et d'une aire de vidange de cassette.

309 Route de la Plage · 03 85 54 29 55 · 06 78 53 05 97 · mairiestniziersura.wixsite.com



AIRES DE CAMPING-CAR

ÉCUISSES

Place Marcel Pagnol
+33 (0)3 85 78 92 66 (Mairie)
Latitude 46.7600811
Longitude 4.52281224

Vidange toutes eaux, recharge eau potable, branchement électrique, stationnement gratuit. Fonctionnement par jetons de 2 € (en vente en mairie, à la boulangerie et à l'épicerie du Canal).

GÉNELARD

Le Bassin
+33 (0)3 85 79 20 74 (Mairie)
Latitude 46.5776006
Longitude 4.23499287

Vidange toutes eaux, recharge eau potable, branchement électrique, stationnement gratuit, WC publics, douche.
Fonctionnement gratuit

LE CREUSOT

Parc des Combes
Rue des Pyrénées
+33 (0)3 85 55 85 43 (Mairie)
Latitude 46.8118668
Longitude 4.41394242

Vidange toutes eaux, recharge eau potable, stationnement gratuit. WC publics (fermés en soirée et de début novembre à fin mars). Fonctionnement gratuit.

MONTCEAU-LES-MINES

Boulevard Maugrand
+33 (0)3 85 67 68 28
(Police Municipale)
Latitude 46.6773392
Longitude 4.35825804

Vidange toutes eaux, recharge eau potable, branchement électrique. Stationnement gratuit pour 10 véhicules limité à 72h. Fonctionnement par carte bancaire (2 €)

MONT-SAINT-VINCENT

Les Barrières
+33 (0)3 85 79 80 03 (Mairie)
Latitude 46.6290077
Longitude 4.47585009

Vidange toutes eaux, recharge eau potable et stationnement gratuit. Fonctionnement gratuit.

SAINT-EUSÈBE

Étang Berthaud
Route de Marigny (D164)
+33 (0)3 85 78 13 16 (Mairie)
Latitude 46.7222618
Longitude 4.48146047

Borne Flot bleu avec vidange toutes eaux, recharge eau potable, accès et stationnement gratuits. Fonctionnement gratuit.

SAINT-SERNIN-DU-BOIS

Allée des Sapins
+33 (0)3 85 55 35 08 (Mairie)
Latitude 46.84666
Longitude 4.43232

Aire de services uniquement. Vidange toutes eaux, recharge eau potable, branchement électrique. Fonctionnement par carte bancaire (eau : 2 € ; électricité : 3 €).



PORTS ET HALTES FLUVIALES au fil du canal du Centre

PORT DE PLAISANCE DE MONTCEAU-LES-MINES

En plein centre-ville,
port ouvert toute l'année
+33 (0)6 07 33 67 03 (Capitaine)

Services et équipements : 37 anneaux d'amarrage, dont 3 pour les bateaux de plus de 15 m, 1 ponton hors gel de 14 emplacements, 1 pompe de récupération des eaux usées, accès sécurisé par badge aux pontons et sanitaires.

Taille maximale des bateaux : 38,5 m (4 emplacements)
Hivernage sur demande

HALTES FLUVIALES

↘ Blanzy
+33 (0)3 85 68 00 99 (Mairie)

Stationnement gratuit (limité), 8 bateaux maximum, eau, électricité

↘ Génelard
+33 (0)3 85 79 20 74 (Mairie)

Stationnement gratuit (limité) des deux côtés du bassin, eau, électricité, douche et WC accessibles aux personnes à mobilité réduite

↘ Saint-Julien-sur-Dheune
+33 (0)3 85 78 95 87 (Mairie)

Stationnement gratuit (limité), ombrage naturel, eau, électricité



SE DÉPLACER

Getting around

EN BUS

Transports en commun de la Communauté Urbaine

Plan réseau, horaires sur monrezo.org

BON PLAN
Navette desservant la gare Le Creusot TGV

Navettes régulières ou sur réservation préalable par téléphone au +33 (0)3 85 69 01 10, du lundi au vendredi (hors jours fériés) 9h-12h30 et 13h30-16h.

❗ La réservation doit se faire au plus tard la veille de votre voyage, avant 16h (vendredi avant 16h pour un voyage samedi, dimanche ou lundi).

OÙ ACHETER SON TITRE DE TRANSPORT ?

↘ **Sur l'application MyBus**
directement depuis votre smartphone

↘ **En boutique**
LE CREUSOT, Espace Simone Veil
+33 (0)3 85 73 01 10
MONTCEAU-LES-MINES, 67 rue Carnot
+33 (0)3 85 69 01 10

Du lundi au vendredi (hors jours fériés) : 9h-12h30 et 13h30-17h

1,20 € le ticket à l'unité, 3,60 € à la journée, 9 € le carnet 10 voyages

Les cars de la région Mobigo

viamobigo.fr · +33 (0)3 80 11 29 29

Les cars Mobigo assurent la navette entre les différentes agglomérations du département de Saône-et-Loire.

2 € le ticket à l'unité · Permanence téléphonique : du lundi au samedi, 7h-20h (hors jours fériés)

EN TRAIN

Gare Le Creusot TGV

Toutes les informations au 36 35

À 1h20 de Paris, à 40 min de Lyon et à 2h25 de Lille

Gares TER

Toutes les informations au 36 35

↘ Gares de la Communauté Urbaine Creusot Montceau : Blanzy, Galuzot (Saint-Vallier), Montceau-les-Mines, Ciry-le-Noble, Génelard, Montchanin, Le Creusot, Marmagne, Saint-Symphorien-de-Marmagne

EN TAXI

TAXIS ALIZÉ
Commune de stationnement Le Creusot
Transports de malade assis, professionnels et particuliers toutes distances (liaisons gares, entreprises, hôtels, aéroports).

CB acceptées, English spoken

14 C allée des Vosges, Le Creusot
+33 (0)3 85 55 19 85 | +33 (0)6 07 53 39 95
taxis.alize@orange.fr

TAXI ET TRANSPORT EMBAREK
Commune de stationnement Montceau-les-Mines
Transport à la demande, navette gares aéroports, déplacements professionnels, véhicules PMR avec rampe d'accès.

CB acceptées, English spoken

1 rue Édith Cavell, Montceau-les-Mines
+33 (0)6 46 18 93 61
transport.embarek@gmail.com

LABELS QUALITÉ

Tourisme et Handicap
Tourism and Disability label

Accueil Vélo

LABELS RESTAURATION

Assiette Michelin

Maître Restaurateur

Bib Gourmand

Gault & Millau

Petit Futé

CLASSEMENT ET LABELS HÉBERGEMENTS

Étoiles

Relais & Châteaux

Gîtes de France - 1, 2 ou 3 épi(s)

Fleurs de Soleil

Chèques Vacances

Tickets Restaurant

Parking, garage / *Parking, garage*

Local à vélos / *Bicycle storage*

Accès PMR / *Disabled acces*

Restauration / *Catering*

Bar

Table d'hôtes / *Evening meal*

Hôtel / *Hotel*

Wifi

Séminaires / *Meeting Room*

Climatisation / *Air conditioning*

Piscine / *Swimming pool*

Aire de jeux / *Playground*

Animaux acceptés / *Pet friendly*

INFORMATIONS LÉGALES

Ce document non contractuel a été réalisé à partir des informations transmises par les prestataires touristiques au sein de la base de données Décibelles Data, système régional d'information touristique. Il ne saurait engager la responsabilité de l'Office de Tourisme Creusot Montceau quant à la non exactitude des informations.

Publication : Creusot Montceau Tourisme · **Directrice de la publication :** Cindy Jaubert · **Conception et maquette :** Klaus Walbrou · **Cartographie :** JB Carto, Ambigram · **Photographies :** DSL 71 / Robert-Famy Guillaume, Franck Juillot, Le Temps d'1 week-end, Xavier Spertini, Lesley Williamson.

INFORMATIONS PRATIQUES

NOS 2 BUREAUX D'INFORMATION TOURISTIQUE

LE CREUSOT
Château de la Verrerie
+33 (0)3 85 55 02 46

MONTCEAU-LES-MINES
Quai Général de Gaulle
+33 (0)3 85 69 00 00



bienvenue@creusotmontceautourisme.fr

POUR VENIR

PAR AUTOROUTE
4H15 DEPUIS PARIS
1H50 DEPUIS LYON

EN TGV (GARE LE CREUSOT TGV)
1H20 DEPUIS PARIS
40 MIN DEPUIS LYON

EN TER (GARE LE CREUSOT VILLE)
54 MIN DEPUIS DIJON

suivez-nous sur

NOS ENGAGEMENTS pour un service de qualité — OUR COMMITMENTS for a service of quality

Un accueil chaleureux, attentif et personnalisé	*A warm, attentive and personalized welcome*
Des locaux confortables et idéalement situés	*Comfortable and ideally located premises*
Des informations claires et précises	*Clear and precise information,*
ainsi qu'une prise en compte de votre avis	*your opinion taken into account*

PARTAGEZ VOTRE EXPÉRIENCE SUR I SHARE YOUR EXPERIENCE
FACEBOOK • GOOGLE • TRIPADVISOR

LES COMMUNES · Blanzy · Charmoy · Ciry-le-Noble · Écuisses · Essertenne · Génelard · Gourdon · Le Breuil · Le Creusot · Les Bizots · Marigny Marmagne · Mary · Montceau-les-Mines · Montcenis · Montchanin · Mont-Saint-Vincent · Morey · Perrecy-les-Forges · Perreuil · Pouilloux Saint-Berain-sous-Sanvignes · Saint-Eusèbe · Saint-Firmin · Saint-Julien-sur-Dheune · Saint-Laurent-d'Andenay · Saint-Micaud · Saint-Pierre-de-Varennes · Saint-Romain-sous-Gourdon · Saint-Sernin-du-Bois · Saint-Symphorien-de-Marmagne · Saint-Vallier · Sanvignes-les-Mines · Torcy