# Artisanat, Commerces & Services

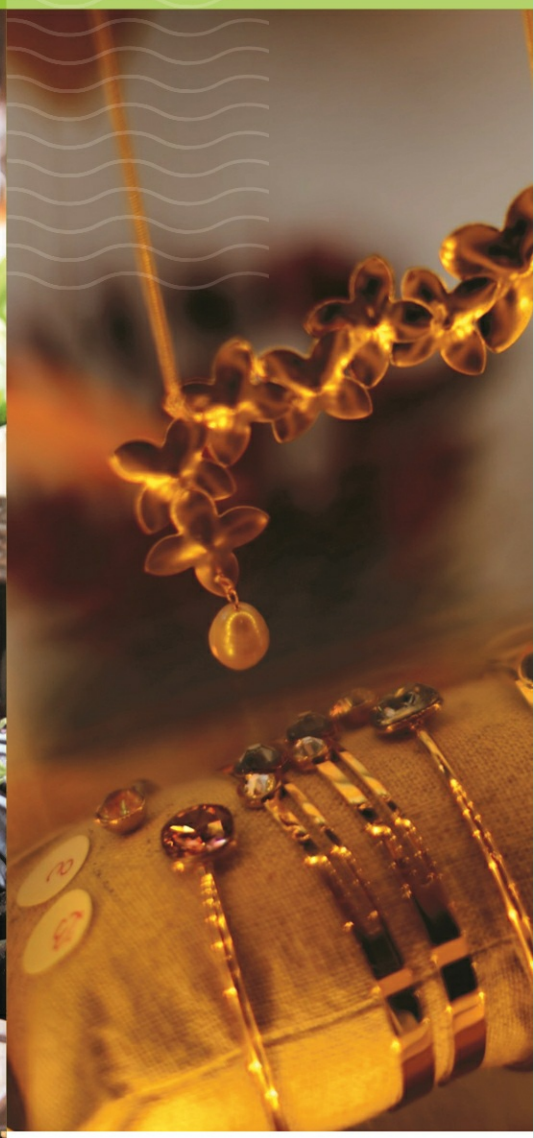

à CHALON saône
Vivez la Bourgogne

# Pictogrammes

## Artisanat, Commerces & Services

***En couverture*** *(de haut en bas et de gauche à droite) :*

*- Le marché de Chalon-sur-Saône © Rozenn Krebel*

*- Collier et bracelets artisanaux chez Nin Concept à Chalon-sur-Saône © Nin Concept*

*- L'épicerie en vrac Day by Day à Chalon-sur-Saône © Day by Day*

**Parking**

**Animaux admis**

**Animaux non admis**

**Wifi gratuit**

**Carte bancaire acceptée**

**Chèques Vacances acceptés**

**Tickets Restaurants acceptés**

## Labels & Chartes d'accueil

### Qualité Tourisme

Signe de reconnaissance qui vous permet de choisir en toute confiance des établissements qui offrent des prestations de qualité.

### Vignobles & Découvertes

Label national créé en 2009 permettant de découvrir les activités, hébergements et points de restauration qui gravitent autour du vignoble et de son patrimoine naturel et culturel.

### Accueil Vélo

Marque nationale qui garantit un accueil et des services de qualité auprès des cyclistes dans des établissements situés à moins de 5 km d'un itinéraire cyclable.

### Tourisme & Handicap

Établissement garantissant un accueil efficace et adapté aux personnes en situation de handicap moteur, mental, auditif ou visuel.

### Aventures Mômes

Les sites partenaires ont signé une charte de qualtié avec l'agence départementale de tourisme de Saône-et-Loire. Il s'engagent à proposer aux familles un accueil, une tarification, des équipements et aménagements adaptés aux enfants de 4 à 14 ans.

**Bienvenue à la ferme**


Office de Tourisme
de **Chalon-sur-Saône**
4 place du Port Villiers
71100 CHALON-SUR-SAÔNE
officedetourisme@achalon.com
**03 85 48 37 97**

Bureau d'Information
Touristique de **Givry**
13 place de la Poste
71640 GIVRY
tourismegivry@achalon.com
**03 85 44 43 36**

Bureau d'Information
Touristique de
**Saint-Léger-sur-Dheune**
13 rue du Port
71510 SAINT-LÉGER-SUR-DHEUNE
**03 85 91 60 37**

Bureau d'Information
Touristique de **Rully**
Maison éclusière
2 impasse du Canal
71150 RULLY
**03 85 91 53 55**


**Pour plus d'informations,**
rendez-vous sur :

**www.achalon.com**

# ARTISANAT ET ART

## Le savoir faire local

## Académie des Arts

Photo Marilou Académie des arts

**03 85 91 95 74**

### ALLEREY-SUR-SAONE - 71350 - 10, route de Chalon

Académie des arts : c'est un atelier d'arts plastiques ouvert aux adultes, ados et aux enfants à partir de 4 ans. Cours pendant l'année, stages pendant les vacances scolaires, stages à la carte tout...

## Atelier Bijou Créatif

Audrey RAVEL

**03 85 48 15 32**
**bijoucreatif.wixsite.com/atelier**

### CHALON-SUR-SAONE - 71100 - 32, rue aux Fèvres

L'atelier bijou créatif, Artisan bijoutier-joaillier, vous propose une gamme de bijoux en pierres naturelles très diversifiée. Créations et réparations de bijoux en Or 750 et Argent 925, enfilage de...

## Atelier Saint-Jean

OT du Grand Chalon

**03 85 48 56 14**
**32quaidesarts@orange.fr**

### CHALON-SUR-SAONE - 71100 - 32, quai des Messageries

Encadrement de toutes vos oeuvres et objets divers. Restauration de vos peintures. Galerie d'art.

## Frederia Meubles d'Encre

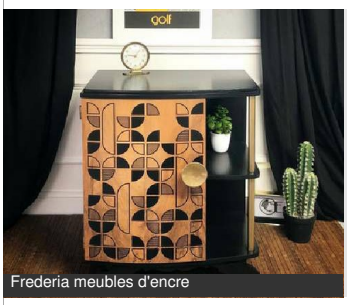

Frederia meubles d'encre

**06 37 91 16 78**
**frederia.com**

### CHALON-SUR-SAONE - 71100 - 20 rue Monge

Décoratrice sur mobilier, spécialisée dans la technique du transfert sur bois et l'image graphique. Je transforme des meubles pour les magnifier.

## èMBé-Créations

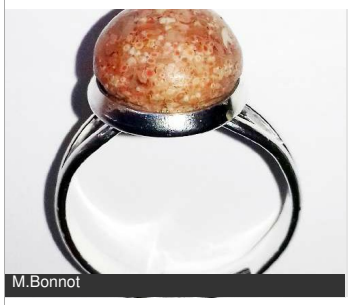
M.Bonnot

**03 85 91 45 49**
**embe-creations.jimdofree.com/**

**Présent uniquement sur des marchés d'artisanat ou de Noël. Réception individuelle possible. Contact par Internet ou téléphone pour rendez-vous.**

### FONTAINES - 71150 - 7 Rue du 19 Mars 1962

èMBé-Créations est une micro-entreprise de bijoux artisanaux, réalisés à base de verre de mer, ainsi que de pierre ornementale de Bourgogne, rehaussés de cristaux de couleur : pendentifs, boucles...

## De Vieux en Mieux

S. Guénard

**07 86 13 25 70**
**www.devieuxenmieux.com**

**Les visites se font uniquement sur RDV**

### GIVRY - 71640 - 1 Rue des Vignes Rouges

De Vieux en Mieux est une activité qui a pour but de remettre au goût du jour de vieux objets (meubles, sièges, objets déco...). En parallèle avec des tissus d'ameublement je fais aussi des sacs, des...

## Curiosités d'art - Atelier-Galerie d'Art

Sylvie Guigues Mosaïques

**06 61 38 18 14**
**sylvieguigues2021@gmail.com**

### MERCUREY - 71640 - 1 Rue de Mercurey

Pour faire plaisir autour de vous et pour créer en toute convivialité, pensez "Curiosités d'Art" !! Les "curieux d'Art" pourront découvrir les travaux de Marie-Claude Champion, de Sophie Créton, de...

## Annick Dumarchey

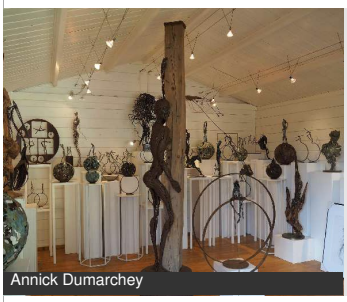
Annick Dumarchey

**06 25 30 89 55**
**www.annick-dumarchey.fr/**

### OSLON - 71380 - 11D, rue du Galois

Annick Dumarchey sculpteur bronze, acier et peintre depuis 2003 crée dans l'instant, avec le ressenti du jour ; regard profond sur la complexité de la nature humaine, sorte de miroir des sentiments,...

## La Galerie Singulière

Delphine Charollois-Simon

**06 84 73 14 73**
**lagaleriesinguliere@gmail.com**

### RULLY - 71150 - 11, rue de la Loppe

Galerie d'art spécialisée dans l'art brut et singulier. Atelier d'artiste. Sculptures, peintures, petits et grands formats. Entrée libre.

## Lame et Volute

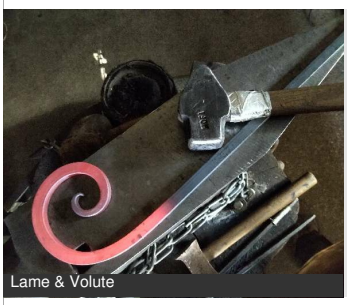
Lame & Volute

**06 85 94 24 72**
**www.lame-et-volute.fr/**

### RULLY - 71150 - 14, rue de la Gare

Ferronnerie d'art et fabricant de couteaux. Stages de forge (ferronnerie et/ou coutellerie) : initiation sur 1/2 jour, 1 ou 2 jours / stages immersifs de 3, 4 ou 6 jours.

## Atelier Grains d'Argile

Atelier Grains d'Argile/Marylène Cuny

**03 85 45 11 50**
**www.grainsdargile.com**

### SAINT-MARTIN-SOUS-MONTAIGU - 71640 - 10 rue des Blés

Atelier situé entre Mercurey et Givry. Terres utilisées : grès et porcelaine. Poteries utilitaires, pièces décoratives et sculptures. Finitions : émaux, engobes (terres colorées), oxydes métalliques,...

## SennEVille Maroquinerie

Blandine Senneville-2016

**06 13 33 70 53**
**sennevillemb@gmail.com**

**SAINT-REMY - 71100 - 9, rue Johann Strauss**

Créatrice de gammes en cuir, spécialisée dans le sur mesure pour particuliers et professionnels.

# BOULANGERIE, PÂTISSERIE ET CHOCOLATERIE

## Un peu de douceur

## Boulangerie Grandjean

S. BONIN

**03 85 48 11 76**

**CHALON-SUR-SAONE - 71100 - 1 Avenue Boucicaut**

Pains, pâtisseries et viennoiseries maison. Chocolats et macarons.

## La Parisienne Brilli Cazalas Noblet

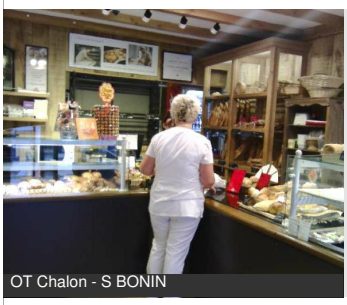
OT Chalon - S BONIN

**03 85 47 71 94**

**Ouvert du mardi au samedi de 7h à 18h45, le dimanche de 7h à 13h**

**CHALON-SUR-SAONE - 71100 - 16 Place de Beaune**

Boulangerie, pâtisserie, sandwicherie. Fabrication artisanale. Venez découvrir nos différentes formules sur place ou à emporter.

## Allex Chocolatier

OT CHALON

**03 85 48 04 52**
**www.allex-chocolatier.com,**
**www.allex-chocolatier.com/fr_FR/**

**CHALON-SUR-SAONE - 71100 - 11, place de l'Hôtel de Ville**

Seul chocolatier à fabriquer et produire son chocolat à partir de la fève de cacao. Fabrication 100 % artisanale et 100 % maison.

## Chocolaterie Wettling

Chocolaterie Wettling

**03 85 93 57 86**

**CHALON-SUR-SAONE - 71100 - 45, rue aux Fèvres**

Petits chocolats et tablettes faits par la maison. Biscuiterie et confiserie fine.

## Dufoux Chocolats

OT du Grand Chalon

**03 85 42 79 41**
**www.chocolatsdufoux.com/**

**CHALON-SUR-SAONE - 71100 - 12 rue Saint-Vincent**

La maison Dufoux régale depuis 1960 les papilles de milliers d'amateurs de grand chocolat. Eté : lorsqu'il fait chaud, venez profiter des glaces bio.

## L'Ambroisie

OT du Grand Chalon

**03 85 48 09 88**
**patisserie.lambroisie@wanadoo.fr**

**CHALON-SUR-SAONE - 71100 - 6, avenue Jean Jaurès**

Artisan pâtissier chocolatier. Salon de thé.

## La Meulière

OT du Grand Chalon

**03 85 42 90 90**
**www.lameuliere-boulangerie.com**

**CHALON-SUR-SAONE - 71100 - 25, rue Général Leclerc**

Bretzels, kouglofs. Pains complets. Riches en fibres, vitamines et sels minéraux. Agriculture biologique.

## La Tartelière

OT du Grand Chalon

**03 85 48 25 21**

**CHALON-SUR-SAONE - 71100 - 4, rue Saint Vincent**

Maison familiale, pain au levain, tartes sucrées, salées. Sandwichs, pains d'épices. Viennoiseries pur beurre maison.

## Maison Bry

OT du Grand Chalon

**03 85 44 31 44**
**www.patisserie-bry.fr**

**GIVRY - 71640 - 18, rue de l'Hôtel de Ville**

Découvrez la pâtisserie fine et créative d'Aurélien Bry. Chocolats et confiseries maison.

## Le Pont Paron

OT du Grand Chalon

**03 85 48 39 32**
**lpp.c2p@orange.fr**

**SAINT-REMY - 71100 - 10, place du Pont Paron**

Macarons et gourmandises maison. Places assises. Snacking et café.

TR

# COURS DE CUISINE

**Apprenez à cuisiner et à pâtisser comme un chef**

## L'Atelier Pâtissier

Laurence COURAUDON

**07 68 21 02 00**
**www.latelierpatissier.net**

**CHALON-SUR-SAONE - 71100 - 32 rue de Thiard**

Cours de pâtisserie. Réalisation de desserts, mignardises et bouchées apéritives à la commande, sur mesure.

# COMMERCES ALIMENTAIRES

**La gastronomie à votre porte**

## Les Epices d'Olivier

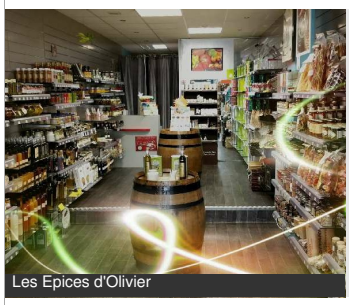

Les Epices d'Olivier

**09 82 43 47 69**
**www.lesepicesdolivier.fr/**

**Ouvert du mardi au samedi de 09 h à 18 h. Fermé le dimanche et le lundi.**

**CHALON-SUR-SAONE - 71100 - 17 bis rue aux Fèvres**

Épicerie fine. Pour gourmets et gourmands. Simplement le goût des bonnes choses... Vente en vrac de thés infusions, épices, poivres, sels...

## Les Trois Greniers

Les Trois Greniers

**03 85 46 65 35**
**lestroisgreniers@hotmail.fr**

### CHALON-SUR-SAONE - 71100 - 7, rue Saint-Vincent

Epicerie fine et cave. Un choix unique de produits du terroir et de nos régions. Moutardes, pain d'épices, vins et bières de Bourgogne, grand choix de

TR

## Made in Paolo

Made in Paolo

**03 85 44 12 17**
**www.pizzapaolo.com/made-in-paolo/**

### CHALON-SUR-SAONE - 71100 - 6 boulevard de la République

Tradition, terroir, qualité... Toutes les saveurs de l'Italie. Venez découvrir votre nouvelle épicerie fine Italienne, à deux pas de Pizza Paolo...

## Nicolas

OT CHALON

**03 85 93 46 51**
**www.nicolas.com**

### CHALON-SUR-SAONE - 71100 - 3, grande Rue

Accueil souriant, large sélection de vins et spiritueux, cave à whisky, vins et champagnes au frais. Détaxe.

## VinsCie - Vins et Chocolats

Vins & Chocolats - C. BEAUDOT

**06 18 89 16 43**
**christine.baudot@yahoo.fr**

### CHALON-SUR-SAONE - 71100 - 26, route de Lyon

Vins et Chocolats vous propose une sélection de Vins, Spiritueux et Produits Régionaux ainsi que de délicieux Escargots Pralinés Artisanaux.

## Bar à Lait - GAEC Elevage Galoche

Elevage Galoche - Madame GALOCHE

**03 85 96 63 44**
**gaec_elevagegaloche@orange.fr**

### CHATENOY-LE-ROYAL - 71880 - 30 Avenue du Général Charles de Gaulle

Produits laitiers fermiers, terrines, brioches, volaille, porc, agneau, veau, bœuf, glaces fermières, escargots, bières, huiles, miels, caramels, confitures, paniers de légumes, charcuterie, viandes...

## Délices de nos Campagnes

Délices de nos campagnes - Mme PEULSON

**06 15 13 87 68**
**www.delices-de-nos-campagnes-chatenoy-le-royal.fr/**

### CHATENOY-LE-ROYAL - 71880 - 10, chemin de la Brosse-Vessey

Vente directe à la ferme. Terrines et pâtés : poulets, canards, pintades, bovins. Accueil de camping-cars.

## La Chèvre de Russilly

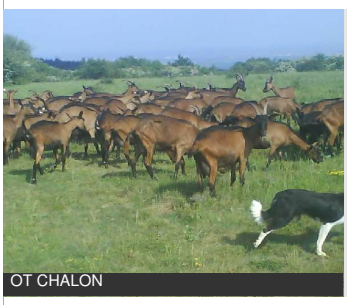
OT CHALON

**03 85 44 46 46**
**www.bienvenue-a-la-ferme.com/bourgognefranchecomte/saone-et-loire/givry/ferme/la-chevre-de-russilly/392768**

### GIVRY - 71640 - Russilly

Fromage de chèvre. Visite de la chèvrerie pendant la traite de 17h30 à 18h30. Accueil de groupes.

## Le Clos des Flaveurs

Clos des Flaveurs

**03 85 45 38 41**

### GIVRY - 71640 - 14 rue de la République

Chez "Clos des Flaveurs", vous trouverez des aliments authentiques et de nos terroirs produits dans le respect des êtres humains et de la nature.

## Péché Sucré

OT Chalon - Laurence VASQUES - 2017

**03 85 45 36 44**
**www.peche-sucre.fr**

**Ouvert du mardi au samedi de 9H30 à 12H00 et de 14H00 à 19H00**

### SAINT-LEGER-SUR-DHEUNE - 71510 - 3, route de Couches

Fabrication de confitures artisanales, de sablés et de pain d'épices. Dégustation et explication de la fabrication de nos produits.

## Le Monde du Macaron

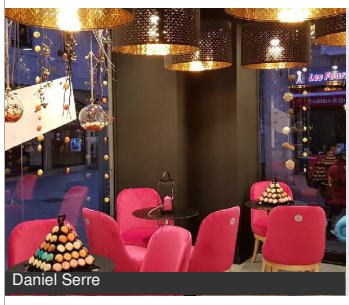
Daniel Serre

**lemondedumacaronchalon@gmail.com**

### CHALON-SUR-SAONE - 71100 - 72 Grande Rue

Une palette de couleurs, un arc en ciel de saveurs. Tous nos macarons sont élaborés, confectionnés dans nos ateliers artisanaux (Montluçon).

## Le Moulin à Café

Le Moulin à Café

**09 53 36 88 51**
**www.boutique-du-torrefacteur.com**

### CHALON-SUR-SAONE - 71100 - 1 Place Saint Vincent

Torréfaction artisanale à la boutique. Large choix de thés et d'infusions de qualités. Idées Cadeaux.

## Salon de thé "Le Bon Moment"

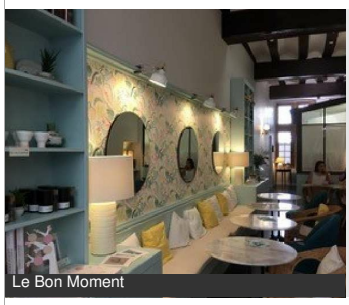
Le Bon Moment

**03 85 99 08 56**
**chalon@lebonmoment.co**

### CHALON-SUR-SAONE - 71100 - 7, rue Saint Vincent

Salon de thé. Hors du temps, dégustez thés, cafés, chocolats, jus, glaces & autres gâtisseries.

# LES MARCHES DANS LE GRAND CHALON

**MARDI**
CHALON-SUR-SAONE 71100
Marché mixte – Les Aubépins
Horaires : 9h – 12h

SAINT-LEGER-SUR-DHEUNE 71510
Marché mixte – Centre-ville
Horaires : 8h – 12h

**MERCREDI**
CHALON-SUR-SAONE 71100
Marché alimentaire – Place de l'Hôtel de Ville
Horaires : 7h30 – 13h

CHALON-SUR-SAONE 71100
Marché mixte – Prés Saint Jean
Horaires : 8h – 12h30

CHATENOY-LE-ROYAL 71880
Marché mixte – Place du Marché
Horaires : 9h – 12h

SAINT-MARCEL 71380
Marché mixte – Place des Droits de l'Homme
Horaires : 8h – 12h

**JEUDI**
CHALON-SUR-SAONE 71100
Marché mixte – Cité du Stade
Horaires : 8h – 12h

CRISSEY 71530
Marché alimentaire – Place de la Salle des Fêtes
Horaires : 16h – 20h

FONTAINES 71150
Marché alimentaire – Place de la Mairie
Horaires : 7h30 – 12h

GIVRY 71640
Marché mixte – Place d'Armes
Horaires : 7h30 – 12h

VARENNES-LE-GRAND 71240 (1er et 3ème du mois)
Marché alimentaire – 1 place de Verdun
Horaires : 16h - 20h

**VENDREDI**
CHALON-SUR-SAONE 71100
Marché alimentaire – Rue aux Fèvres et Place Saint Vincent
Horaires : 7h30 – 12h30

CHALON-SUR-SAONE 71100
Marché textile et bazar – Place de Gaulle et Place de Beaune
Horaires : 8h – 19h30

CHATENOY-EN-BRESSE 71380 (2ème vendredi de chaque mois de mars à novembre)
Marché de produits locaux et artisanat local – Sous la halle intergénérationnelle dans le Parc du château
Horaires : 16h – 19h (19h30 en juin, juillet, août)

CHEILLY-LES-MARANGES 71150
Marché alimentaire – Place de la Mairie
Horaires : 16h – 19h

GERGY 71590
Marché alimentaire – Place de l'Eglise
Horaires : 8h – 12h

**SAMEDI**
CHATENOY-LE-ROYAL 71880
Marché alimentaire – Place du Marché
Horaires : 9h – 12h

SAINT-LOUP-DE-VARENNES 71240
Marché alimentaire – Place Jules Chambion
Horaires : 9h – 13h

SAINT-MARCEL 71380
Marché alimentaire (producteurs) – Allée Louise Michel
Horaires : 8h – 12h

SAINT-REMY 71100
Marché alimentaire – Place de la Mairie
Horaires : 8h – 12h30

SEVREY 71100
(1er du mois)
Marché alimentaire – Place Marcel Pagnol
Horaires : 9h – 12h30

**DIMANCHE**
CHALON-SUR-SAONE 71100
Marché alimentaire – Rue aux Fèvres et Place Saint Vincent
Horaires : 7h30 – 12h30

EPERVANS 71380
Marché alimentaire – Place de la Mairie
Horaires : 7h30 – 12h

**Hors Grand Chalon**
CHAGNY 71150
Marché mixte – Centre-ville
Horaires : 7h – 13h

## Les Marchés du Grand Chalon

**CHALON-SUR-SAONE** - 71100
**Marché alimentaire**

**Marché hebdomadaire**
**Place Saint Vincent**

**Marché alimentaire les vendredis et dimanches matins. Une véritable institution chalonnaise !**
Le vendredi et le dimanche matin.

# AUTRES COMMERCES

## A votre service

### Asparagus & Phacochère

Asparagus et Phacochere - 2017

**03 58 09 65 89**

**CHALON-SUR-SAONE - 71100 - 10, rue du Blé**

Une adresse atypique au charme volontairement désuet pour déguster un café ou siroter un thé tout en chinant des objets vintage mixés avec une belle collection d'accessoires, de mode, de bijoux de...

### Au Gré du Van

Au gre du van

**03 85 48 09 58**
**augreduvan71@gmail.com**

**CHALON-SUR-SAONE - 71100 - 6 rue du Blé**

Librairie d'occasions et d'anciens

### Autres ambiances

Mme Renaud - Autres Ambiances

**03 85 48 25 16**

**CHALON-SUR-SAONE - 71100 - 5, rue des Poulets**

A deux pas de la place Saint Vincent, nous vous invitons à découvrir dans un cadre chaleureux toutes les tendances du moment en matière de mobilier, o

## Cocoon

Céline Romann

**03 85 94 05 68**
**www.cocoon-institutdebeaute.com/**

### CHALON-SUR-SAONE - 71100 - 22 B, rue du Châtelet

Accueil très sympathique dans un environnement cocooning. Venez découvrir les produits "L'Occitane", "Esteban", Yankee Candle, lampe Berger, etc...

## Les Ateliers Gauthier

Ateliers Gauthier

**03 85 90 03 60**
**www.chemise-gauthier.fr,**
**www.lachemisefrancaise.fr**

### CHALON-SUR-SAONE - 71100 - 2, rue Dewet

Manufacture de chemises haut de gamme depuis 1947. Chemises prêt-à-porter et sur mesure présentes à travers le monde. Chemisiers femme, pyjamas homme.

## Eclat Photographie

Stéphanie BOISSARD

**06 15 22 94 79**
**eclatphotographie@gmail.com**

### CHATENOY-EN-BRESSE - 71380 - 6 Allée du Grand Curtil

Ici, on prend le temps d'apprécier le moment. Je suis là pour vous guider dans chaque étape, vous conseiller, vous mettre en valeur pour vos photos.

## Lilou Photographies

Lilou Photographies

**06 03 44 32 42**
**lilouphotographies.fr/**

### FONTAINES - 71150 - 1 bis, le Paquier

Mariages. Portraits. Scolaires. Photos industrielles. Événementiels. Reportages. Book. Bons cadeaux. Vente en ligne

LOCATION DE SALLES ET ÉVÉNEMENTIEL

A votre service

## Ice Flower

Chalon - Ice Flower - 2018

**06 03 07 18 90**
**www.iceflower.fr/**

### CHALON-SUR-SAONE - 71100 - 11, rue aux Fèvres

Location de machines à glaces italiennes, mariages, baptêmes, kermesses, manifestations.

## La Grange de Château Mouton

Châtenoy le Royal - La Grange Récréative -

**09 54 76 31 04**
**www.lagrangedechateaumouton.fr**

### CHATENOY-LE-ROYAL - 71880 - Avenue Georges Brassens

Dans un écrin de verdure (4000 m²), grange du XVIe (90 à 120 personnes), fraîchement restaurée, déco industrielle et équipée, pour tout évènement indo

## Salle des Chauchoux

Rully - Salle des Chauchoux - 2017

**03 85 87 12 94**
**www.salledeschauchoux.fr/**

### RULLY - 71150 - 5, rue des Bordes

Belle salle voûtée en pierres apparentes. Terrain ombragé. Terrasse. Cuisine équipée. Tables et chaises. Maxi 80 personnes.

# TRANSPORTS

## Vous déplacer dans le Grand Chalon

## Taxi Autonome

Taxi Autonome

**06 71 64 55 58**
**gigipoline@infonie.fr**

### CHALON-SUR-SAONE - 71100

Toutes distances. 7 jours/7. 24 heures/24. Navettes aéroports. 1 véhicule 7 places + 1 véhicule TPMR. Climatisés.

## Taxi de Fontaines

Emmanuèle BERTHE - Taxi de Fontaines

**06 76 05 09 59**
**mbtaxifontaines@gmail.com**

### CHALON-SUR-SAONE - 71100

2 véhicules : un de 7 places confortable et spacieux et un écologique (électrique) de 5 places. Déplacements toutes distances : aéroports, gares, tourisme, transports médicaux.

## Taxi Hardy

Taxi Hardy

**03 85 41 27 02**
**www.taxi-hardy.fr**

### CHAMPFORGEUIL - 71530

Roland Hardy met un point d'honneur à la courtoisie, le respect, l'écoute, la ponctualité : pour un service au plus juste.

## Taxi Mongénie Chalon

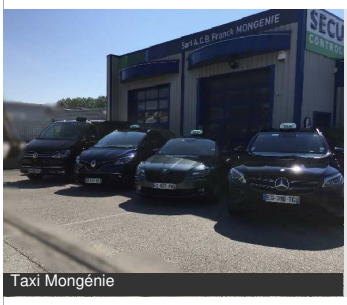
Taxi Mongénie

**03 85 44 11 44**
**www.taxi-mongenie-chalon.com**

### CRISSEY - 71530

4 véhicules haut de gamme, mini van 8 places, remorque, aéroports 24h/24.

## Elie D'ELIA

OT du Grand Chalon

**06 89 69 55 82**
**famille.delia@hotmail.fr**

### VIREY-LE-GRAND - 71530

Navettes aéroports et tourisme, déplacements, toutes distances, 7jours/7, 24h/24. Minibus 8 places.

## Le Porte Bagages

Active Tours

**03 80 26 17 12**
**leportebagages.fr/index.php, leportebagages.fr/index_en.php**

### BEAUNE - 21200

Le Porte Bagage est une agence de transfert de bagages à Beaune. Nous assurons nos transferts de Dijon à Mâcon pour vous assurer un voyage léger.

## Port de plaisance de Chalon-sur-Saône

OT du Grand Chalon

**03 85 48 83 38**
**www.achalon.com/Pages/Plaisance/Infos-pratiques**

**La Capitainerie est ouverte : - du lundi au vendredi de 9h à 12h et de 13h à 17h de janvier à avril et d'octobre à décembre - du lundi au dimanche de 8h à 20h de**

### CHALON-SUR-SAONE - 71100

Au cœur de Chalon, le Port vous accueille toute l'année. 150 places disponibles et 180 mètres linéaires quai Sainte Marie.

## Halte nautique

Mairie de Cheilly-les-Maranges

**03 85 91 12 78**

### CHEILLY-LES-MARANGES - 71150

Amarrage (3 ou 4 bateaux selon longueur). Equipement : tables de pique-nique et point d'eau potable.

## EDEIS - Aéroport du Grand Chalon

Edeis

**03 85 46 14 48**
**www.chalon.aeroport.fr**

### FRAGNES-LA LOYERE - 71530

Aéroport ouvert à la circulation aérienne publique.

## Porte Verte - Halte Nautique

Halte Nautique de Fragnes

**03 85 45 97 65**
**www.fragneslaloyere.fr/tourisme**

**BASSE SAISON : Du 1er janvier au 31 mars, ouvert du mardi au samedi, de 9h à 12h et de 14h à 16h Du 1er novembre au 31 décembre : ouvert du mardi au samedi, de 9h à 12h et de 14h à 16h**

### FRAGNES-LA-LOYERE - 71530

Halte Nautique le long du Canal du Centre. Eau, électricité, sanitaires, machine à laver et sèche linge. Location vélos, informations touristiques.

## Halte Nautique de Gergy

Office de Tourisme du Grand Chalon

**03 45 28 82 93**

### GERGY - 71590

50 mètres de ponton - WIFI - Douches du camping - Electricité

## Halte Nautique de Rully

OT du Grand Chalon

**03 85 87 20 32**

### RULLY - 71150

A Rully, l'Escale Nautique vous permet d'amarrer et de profiter d'un plan d'eau et d'espaces pour pique-niquer.

## Halte Nautique de Saint-Léger-sur-Dheune

Mairie de Saint Léger sur Dheune

**03 85 45 31 72**

### SAINT-LEGER-SUR-DHEUNE - 71510

Saint Léger sur Dheune, porte du Grand Chalon pour le tourisme fluvial est situé à un carrefour de 2 départementales et possède un port de plaisance.

## Découverte

Œnotourisme
Randonnées
Evénements...

## Votre séjour

Se loger
Se restaurer
A visiter

# Retrouvez tous nos conseils pour **un séjour réussi dans le Chalonnais :**

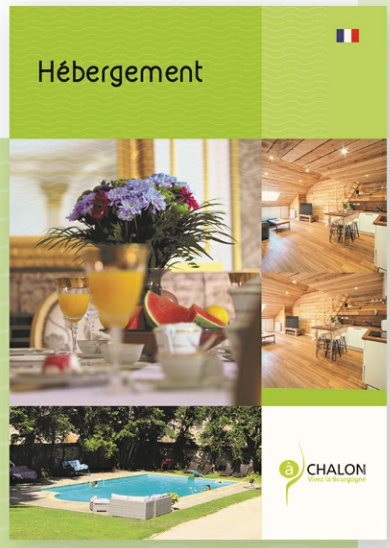


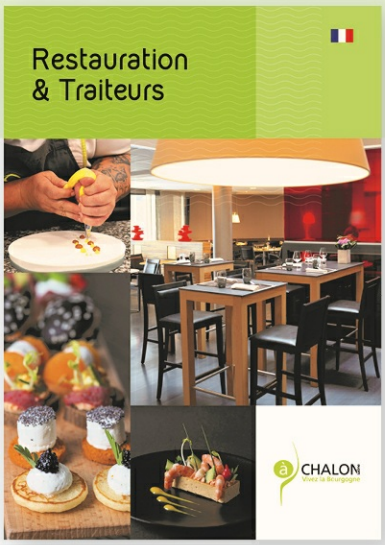


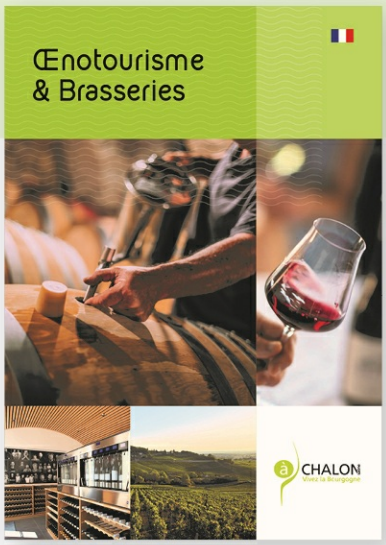


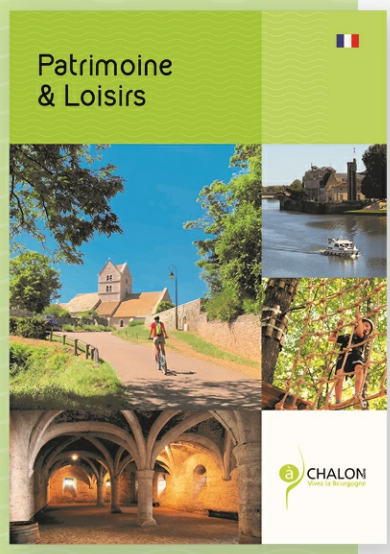


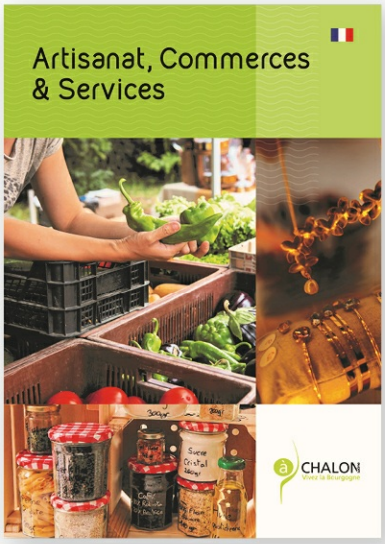


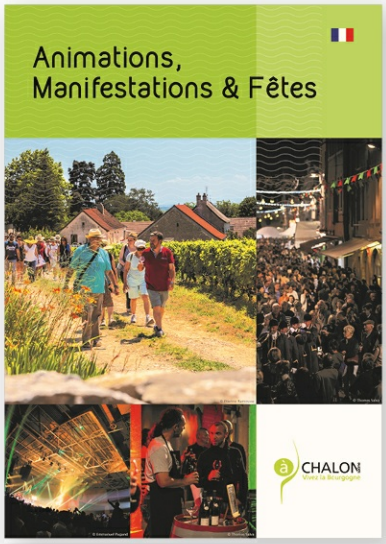


à CHALON saône
Vivez la Bourgogne

à télécharger
& **consulter sur :**

**www.achalon.com**

**A Chalon Tourisme**
4 place du Port Villiers
71100 CHALON-SUR-SAÔNE
officedetourisme@achalon.com
**03 85 48 37 97**