



# Le Montagnon

AGENDA DU PAYS DU HAUT-DOUBS  
DU 01 au 31 DÉCEMBRE 2025.



RÉGION  
BOURGOGNE  
FRANCHE  
COMTE





# MANIFESTATIONS

A ne rater sous aucun prétexte !

## Créez vos accessoires et vêtements à partir de tissus...



03/04/2025 au 04/01/2026

Tarif de base : à partir de 15 €

Tél : 0687495973  
[kecharacreations.fr](http://kecharacreations.fr)

Cours de couture et upcycling pour apprendre des techniques de base en couture, ou des techniques plus spécifiques.

25300 LES ALLIES | Kechara Créations

## Ateliers Parentalité



13/09/2025 au 21/06/2026

Tél : 03 81 49 91 84 [claj-batailleuse.fr](http://claj-batailleuse.fr)

Entre septembre 2025 et juin 2026, la Batailleuse vous convie à des ateliers parentaux pour parents et enfants afin de partager un moment ensemble. Sur Inscription.

25370 ROCHEJEAN | Ferme de la Batailleuse

## Stage bien être



30/11/2025 au 05/12/2025  
de 09h00 à 17h00

Tarif de base : 535 € - 585 €

4 séjours proposés en fonction de l'appel du moment. Les 4 stages sont de 5 jours du dimanche 17h au vendredi 17h.

25370 LES HOPITAUX-NEUFS | Résidence Le Sommet

## Boutique artisanale éphémère



01/12/2025 au 31/12/2025  
de 10h00 à 12h00 et de 14h00 à 18h00

Tél : 03 81 39 66 21 Tél : 06 15 83 39 20

Pendant les fêtes, un marché artisanal éphémère accueille divers artistes de la région : vous y trouverez des idées cadeaux (poterie, tableaux en plâtre, bougies, tableau en fleurs séchées...). Le magasin et le salon de thé restent ouverts. Entrée libre.

25300 PONTARLIER | La Tisanerie

## Marché hebdomadaire



le 04/12/2025  
de 07h00 à 13h30

Tél : 03 81 38 81 70

Marché hebdomadaire avec produits locaux. Uniquement les denrées alimentaires le samedi matin.

25300 PONTARLIER | Halle Couverte Emile Pasteur

## Atelier poterie



le 04/12/2025  
de 14h00 à 16h00

Tél : 03 81 38 32 93  
[frasnedrugeon-cfd.fr](mailto:frasnedrugeon-cfd.fr)

Ateliers animés par Delphine D'Ôster. Modelage d'une pièce et décoration émail. Présence sur les 2 séances.

25560 FRASNE | Médiathèque

## Soirée italienne

**SOIRÉE ITALIENNE**  
AU DOMAINE - PONTARLIER

- 18h-19h30 : dégustation de 6 vins italiens en partenariat avec l'importateur *Le Goût du vin*
- A partir de 18h : restauration italienne en présence du camion de pizza *La Cantina*

le 04/12/2025  
de 18h00 à 23h30

Tél : 06 84 30 49 33

Venez participer à la soirée italienne Au Domaine à Pontarlier, avec au programme dégustation de vins italiens et plats typiques du pays.

25300 PONTARLIER | Au domaine

## Soirées Spéciales Restaurant Les Pâturages



le 04/12/2025  
de 19h00 à 23h00

Tél : 03 81 69 29 12

Soirées spéciales les mercredis et jeudis soir au restaurant Les Pâturages pour ce mois de novembre. Venez déguster nos burgers sur place ou à emporter // nos pizza à emporter // notre tête de veau // nos burgers // notre chèvre salée. Appelez nous pour connaître le menu du....

25240 CHAPELLE-DES-BOIS | Restaurant Les Pâturages

## Jeudi Pizza



le 04/12/2025  
de 19h00 à 23h00

Tarif de base : 15 € - 18 €

Tél : 06 71 39 16 91

Le jeudi soir c'est pizza au chalet Gillard !! Pensez à commander vos pizzas à déguster sur place au restaurant ou chez vous à emporter.

25240 LE CROUZET | Chalet Gillard

## Festival Montagne en Scène - Winter Edition



le 04/12/2025  
de 20h00 à 23h00

Tarif de base : 17,50 €

Montagne en Scène est un festival itinérant de films de montagne. Il est constitué de deux éditions, été et hiver, et propose des films sur le thème des sports de montagne : ski, snowboard, alpinisme, escalade, ultra-trail, kayak, parapente, etc Séances à Pontarlier : ATTENTION.....

25300 PONTARLIER | Cinéma Olympia

## L'Opéra Rock - Fabrice Guy



le 04/12/2025  
de 20h30 à 22h00

Tarif de base : 15 €

Tél : 03 81 39 29 36 [cahd.fr](http://cahd.fr)

Deux potes un peu punk Ded & Steven. L'un bidouille de la musique sur cassettes, l'autre fabrique des effets spéciaux à base de planche et de vis à bois. Ils espèrent tutoyer les étoiles en jouant: "Fabrice Guy l'Opéra Rock". Les 2 personnages retracent l'épopée de leurs héros !.....

25300 PONTARLIER | Théâtre Bernard Blier

## Marché de Noël



**le 05/12/2025  
de 16h30 à 22h00**

**Tarif de base : 0**

**Tél : 06 70 98 88 50**

De 16h30 à 22h. Organisé par l'association des parents d'élèves de l'école d'Arçon. Marché de Noël pour financer du matériel et des activités pour les enfants de l'école. Chants des enfants et vente de leurs réalisations. Buvette et petite restauration sur place. Accès.....

25300 ARCON | Ecole

## Café Vélo : : Et si on lisait Vélo ?!



**le 05/12/2025**  
**de 19h15 à 20h00**

**Tél : 06 74 39 10 26**

[sellevousplait.wixsite.com](http://sellevousplait.wixsite.com)

Café Vélo : un temps pour échanger et partager autour du vélo mais pas que... Sujet de la soirée : les ouvrages sur le thème du vélo : documentaires, récits de voyage, romans, albums jeunesse, romans graphiques.... Echangeons entre nous et pourquoi pas finir la soirée en écrivant...

25300 PONTARLIER | La Tisanerie

## Spectacle - "Des unes et des autres"

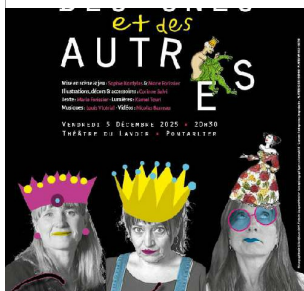

**le 05/12/2025**  
**de 20h30 à 21h30**

**Tarif de base : 8 € - 13 €**

**Tél : 03 81 39 29 36**

helloasso.com

Il était une fois une créatrice d'histoires, assise à sa table, elle cherche, et dessine. Sous sa plume, apparaît alors une princesse... Voilà le spectateur immergé dans l'univers du conte. A travers des personnages iconiques, ce spectacle déconstruit avec humour les stéréotypes.....

25300 PONTARLIER | Théâtre du Lavoir

## The World of Hans Zimmer New Dimension



**le 05/12/2025**  
**de 20h40 à 22h50**

**Tarif de base : 19 €**

Votre Cinema Olympia Pontarlier vous propose de découvrir the World of Hans Zimmer - New Dimension Un hommage grandiose à la puissance de la musique et au génie de Hans Zimmer, récompensé par le prix Opus Klassik "Tour of the Year"

25300 PONTARLIER | Cinéma Olympia

## Marché hebdomadaire



**le 06/12/2025**  
**de 07h00 à 13h30**

**Tél : 03 81 38 81 70**

Marché hebdomadaire avec produits locaux. Uniquement les denrées alimentaires le samedi matin.

25300 PONTARLIER | Halle Couverte Emile Pasteur



**le 06/12/2025**  
**de 09h00 à 18h00**

**Tarif de base : 10 €**

**Tél : 06 88 93 76 86**

6 Décembre : Spectacle musical samedi à 20h00 : École de musique "Philippe Roy" (entrée payante). 7 Décembre : Tarot à 13h30. Vide-grenier-Marché de Noël. Exposition de trains miniatures. Entrée libre pour le vide-grenier/Marché de Noël et Exposition de trains miniatures.

25300 PONTARLIER | Théâtre Bernard Blier



## Fête du Téléthon



le 06/12/2025  
10h00

Tél : 06 71 21 13 94  
[helloasso.com](http://helloasso.com)

Dès 10h. En extérieur : démonstration des pompiers, balade à dos d'ânes et en calèche, mini ferme, shootathlon. En intérieur : scènes musicales, ateliers pour enfants, vide-dressing, tatouages, musique par les plantes, illustrations. Le soir : soirée dansante avec Martin....

25160 LABERGEMENT-SAINTE-MARIE | Salle des Vallières

## Animations enfants

Contes ou kamishibais pour enfants

De 10h00 à 10h30



le 06/12/2025  
de 10h00 à 10h30

Organisée par la bibliothèque de Malbuisson. Tous les premiers samedis du mois, contes ou kamishibais pour les enfants.

25160 MALBUISSON | Bibliothèque

## Marché de Noël



le 06/12/2025  
de 10h00 à 16h00

Tarif de base : 0

Tél : 06 08 94 56 99

De 10h à 16h. Organisé par les Diablotins d'Arc. Marché de Noël avec nombreux exposants, morbillette, crêpes, chants des enfants à 11h. Buvette et petite restauration toute la journée. Entrée libre.

25520 ARC-SOUS-CICON | Salle d'Accueil

## Noël à l'Abbaye - Marché de producteurs



le 06/12/2025  
de 10h00 à 20h00

Tél : 03 81 38 12 94 Tél : 06 01 49 48 46

De 10h à 20h. Organisé par les Troubadours Saugets. Venez vivre l'ambiance de Noël dans le cloître de l'Abbaye avec un marché de 17 producteurs locaux ainsi qu'une buvette et une petite restauration. Entrée libre. Renseignements auprès des membres de l'association.

25650 PAYS-DE-MONTBENOIT | Abbaye de Montbenoit

## Marché de Noël solidaire



le 06/12/2025  
de 10h00 à 20h00

Tél : 03 81 39 30 45  
[facebook.com](https://facebook.com)

Marché de Noël regroupant 25 artisans créateurs, des ateliers floraux, un espace photographie,... Petite restauration sur place. Entrée libre.

25300 PONTARLIER | Chapelle des Annonciades

## Rendez-vous contes de Noël



le 06/12/2025  
de 10h15 à 11h00 et de 11h15 à 12h00

Tél : 03 81 38 81 37  
[mediatheque.ville-pontarlier.fr](http://mediatheque.ville-pontarlier.fr)

Venez et découvrez des histoires de Noël avec votre enfant ! À partir de 3 ans. Inscriptions par téléphone ou à la médiathèque.

25300 PONTARLIER | Rez-de-chaussée de la médiathèque

## Bicentenaire des cloches et festivités de Noël



le 06/12/2025  
de 14h00 à 15h00

Cette année, les festivités de Noël débiteront à l'église Sainte-Catherine, avec la célébration du bicentenaire des cloches. Elles rythment notre quotidien depuis 200 ans, sentinelles sonores de la vie communale ! Venez les voir sonner à la volée, oyez leur histoire et celle de.....

25370 LES HOPITAUX-NEUFS | Eglise Sainte-Catherine

## Ça va saigner!



Le cycle menstruel, parlons-en.

le 06/12/2025  
de 14h00 à 15h30

Tarif de base : 5 €

Tél : 06 76 78 34 23

**Ateliers ados et/ou adultes**  
08/11 : le corps et la puberté 22/11 : le cycle menstruel  
6/12 : les règles en pratique 10/01/26 : le flux libre instinctif  
**Salle Tranchant (Hôpitaux-Neufs)**  
Le samedi de 14h à 15h30  
Ateliers proposés par les Espaces de Vie Sociale  
Brise Glace et Le Vert Clair  
5€ par atelier

Ateliers ados et/ou adultes 08/11 : le corps et la puberté 22/11 : le cycle menstruel 6/12 : les règles en pratique 10/01/26 : le flux libre instinctif Ateliers proposés par les Espaces de Vie Sociale, Brise Glace et Le Vert Clair

25370 LES HOPITAUX-NEUFS | Salle Tranchant

## YOGA - Ateliers



le 06/12/2025  
de 14h00 à 17h00

Tarif de base : 30 €, Tarif de base : 75 €

Tél : 06 70 62 17 90

Venir se découvrir, se redécouvrir, se surprendre, à travers les mouvements de son corps, le souffle et l'immobilité. Prendre le temps nécessaire d'accueillir les ressentis. Les séances se composent d'une préparation respiratoire, d'une pratique posturale, d'assises méditatives.....

25160 MALBUISSON

## Découverte de la Réalité Virtuelle



le 06/12/2025  
de 14h00 à 17h00

Tél : 03 81 38 81 37  
[mediatheque.ville-pontarlier.fr](http://mediatheque.ville-pontarlier.fr)

Venez découvrir le monde en réalité virtuelle avec le PSVR2 ! A partir de 12 ans.

25300 PONTARLIER | RDC de la médiathèque municipale

## Marché de Noël



le 06/12/2025  
de 15h00 à 20h00

Le marché de Noël démarre sur le parvis, sous la halle et dans la mairie. Il sera ouvert jusqu'à 20h le samedi et de 10h à 17h le dimanche. Tombola avec des lots des artisans, animations musicales et théâtrales, passages réguliers du Père Noël et plus de 40 exposants, il y a de.....

25370 LES HOPITAUX-NEUFS | Halle

## Marché de Noël



le 06/12/2025  
de 16h00 à 19h00

Organisé par l'association des parents d'élèves des Fourgs. Artisanat local, morbiflette et buvette.

25300 LES FOURGS | Préau de l'école



## Spectacle - 7 sœurs



le 06/12/2025  
de 16h00 à 21h30

Tarif de base : 10 €

Tél : 03 81 39 29 36  
[helloasso.com](http://helloasso.com)

La Cie Zocha et Corinne Salvi, artiste plasticienne présentent 7 sœurs, une installation artistique en 7 émotions agrémentée d'une lecture théâtralisée portée par Sophie Kordylas et Marie Forissier. Billetterie en ligne ou sur place.

25300 PONTARLIER | Théâtre du Lavoir

## Soirée Disco

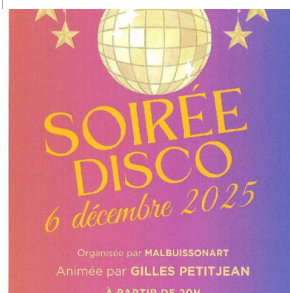

le 06/12/2025  
de 20h00 à 00h00

[helloasso.com](http://helloasso.com)

Soirée disco animée par Gilles Petitjean. Dresscode : les années 80. Buvette sur place. Billetterie en ligne.

25160 MALBUISSON | Maison du temps libre

## Concerts - Lauve & Mathis Akengin



le 06/12/2025  
de 20h00 à 22h00

Tarif de base : 10 €

Tél : 03 81 43 32 00 [gilley.fr](http://gilley.fr)

A 20h. Organisé par le Service Culturel de la Mairie de Gilley. Préparez-vous pour une soirée de musique incroyable. Concerts Live avec Lauve (Indie Pop, voix en or) et Mathis Akengin (Fusion indie pop, piano ♫). Un événement agité par "La Belle Colette". Se renseigner pour les.....

25650 GILLEY | Espace Culturel Paulette Donzel

## Concert intimiste piano/voix Julie Castaing

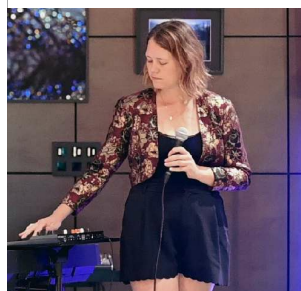

le 06/12/2025  
de 20h00 à 22h00

Tarif de base

Tél : 06 59 97 94 98  
[juliecastaingartiste.wordpress.com](http://juliecastaingartiste.wordpress.com)

Julie Castaing, artiste musicienne et photographe, dévoile un univers poétique et intimiste où le piano et la voix s'entrelacent avec douceur. Inspirée par Agnes Obel et Yann Tiersen, elle définit sa musique comme de la pop mélodique. Concert de clôture de son exposition.....

25300 PONTARLIER | Le Klub

## Vide-Grenier Téléthon



le 07/12/2025  
de 09h00 à 18h00

Tarif de base : 10 €

Tél : 06 88 93 76 86

6 Décembre : Spectacle musical samedi à 20h00 : École de musique "Philippe Roy" (entrée payante). 7 Décembre : Tarot à 13h30. Vide-grenier-Marché de Noël. Exposition de trains miniatures. Entrée libre pour le vide-grenier/Marché de Noël et Exposition de trains miniatures.

25300 PONTARLIER | Théâtre Bernard Blier

## Marché de Noël



le 07/12/2025  
de 10h00 à 17h00

Le marché de Noël démarre sur le parvis, sous la halle et dans la mairie. Il sera ouvert jusqu'à 20h le samedi et de 10h à 17h le dimanche. Tombola avec des lots des artisans, animations musicales et théâtrales, passages réguliers du Père Noël et plus de 40 exposants, il y a de.....

25370 LES HOPITAUX-NEUFS | Halle

## Marché de Noël



le 07/12/2025  
de 10h00 à 18h00

Organisé par l'Association "Mouth'Anim" Animations pour enfants et arrivée du père Noël à 16h00. Repas le midi et buvette

25240 MOUTHE | Salle polyvalente

## Ciné Kid - mon Beau Sapin



le 07/12/2025  
de 11h00 à 11h45

Tarif de base : 5,50 €

Venez faire découvrir aux enfants les salles obscures pour la toute première fois. Votre Cinéma Olympia continue son engagement à initier les enfants au Cinéma en vous proposant d'assister à une programmation Ciné Kid de court ou moyen métrage spécialement conçue pour eux ! Mon.....

25300 PONTARLIER | Cinéma Olympia

## Marché de Noël solidaire



le 07/12/2025  
de 11h00 à 18h00

Tél : 03 81 39 30 45  
[facebook.com](https://www.facebook.com)

Marché de Noël regroupant 25 artisans créateurs, des ateliers floraux, un espace photographie,... Petite restauration sur place. Entrée libre.

25300 PONTARLIER | Chapelle des Annonciades

## Super loto - Les Gars de Joux



le 07/12/2025  
de 15h00 à 20h00

Tél : 06 42 72 32 58

Super Loto animé par Speed Loto. Dotation uniquement en bons d'achat.

25300 PONTARLIER | Salle des Capucins

## Match CAP Rugby - STRASBOURG ALSACE RUGBY



le 07/12/2025  
de 15h15 à 17h00

Tarif de base : 3 € - 8 €

Tél : 03 81 39 51 50 [rugby-pontarlier.com](https://www.rugby-pontarlier.com)

Match de rugby masculin Championnat de France Fédérale 3. Billetterie sur place.

25300 PONTARLIER | Stade Paul Robbe

## Dix de Chœur



le 07/12/2025  
de 17h30 à 23h30

Tél : 03 81 89 42 18

avec l'amicale participation de *Vocalia*

*La commune et le Comité des Fêtes*

Venez participer au Concert de Noël. La commune et le Comité des Fêtes vous convient au verre de l'amitié après le concert. Entrée libre

25160 OYE-ET-PALLET | Eglise St-Nicolas



## Jujutsu Kaisen Execution



le 07/12/2025  
de 18h30 à 20h40

Tarif de base : 8,50 €

Votre Cinéma Olympia Pontarlier vous propose de découvrir Jujutsu Kaisen Execution. ATTENTION, Film Interdit aux moins de 12 ans !

25300 PONTARLIER | Cinéma Olympia

## Conférence - Chefs-d'œuvre du Musée de Besançon



le 08/12/2025  
de 18h30 à 19h30

Tél : 03 81 38 82 12  
[admdp.com](http://admdp.com)

Le musée des Beaux-Arts et d'Archéologie de Besançon a été créé en 1694, un siècle avant le musée du Louvre, c'est le plus ancien musée de France. Il est situé dans l'ancienne halle aux grains conçue par Pierre Marnotte. Réaménagé par un élève de Le Corbusier, puis agrandi et.....

25300 PONTARLIER | Salle Morand

## Ciné-club J. Becker - Des hommes et des dieux



le 09/12/2025  
de 18h30 à 20h30 et de 21h00 à 23h00

Tarif de base : 7 €

Tél : 03 81 69 12 63  
[pontarliercineclub.cine.boutia](http://pontarliercineclub.cine.boutia)

XAVIER BEAUVOIS, 2010, 120'VF. Un monastère perché dans les montagnes du Maghreb, dans les années 1990. Huit moines chrétiens français vivent en harmonie avec leurs frères musulmans. Quand une équipe de travailleurs étrangers est massacrée par un groupe islamiste, la terreur.....

25300 PONTARLIER | Théâtre Bernard Blier

## Atelier jeux



le 09/12/2025  
de 18h30 à 21h00

Tél : 03 81 38 32 93  
[frasnedrueon-cfd.fr](http://frasnedrueon-cfd.fr)

Manoël, animateur de Lud'Haut-Doubs, vous invite à découvrir des jeux d'univers variés. Public : ados et adultes à partir de 12 ans.

25560 FRASNE | Médiathèque

## Marché aux Hôpitaux Neufs



le 10/12/2025  
de 08h00 à 12h00

Tél : 03 81 49 13 44

Le matin. Marché tous les mercredis matins, sous la halle couverte au centre du village. Produits alimentaires et non alimentaires. Accès libre.

25370 LES HOPITAUX-NEUFS | Place de la mairie

## Les ateliers baby music



le 10/12/2025  
de 09h30 à 10h00

Tél : 03 81 38 32 93  
[frasnedrueon-cfd.fr](http://frasnedrueon-cfd.fr)

Animé par Lucie Vago, musicienne musicothérapeute. Comptines, jeux de rythme et manipulations de petits instruments pour s'éveiller à la musicalité. De 6 mois à 3 ans.

25560 FRASNE | Médiathèque

## Visite - Que deviennent vos déchets?



le 10/12/2025  
de 14h00 à 15h00

Tél : 03 81 46 49 66 Tél : 06  
13 31 08 66 [preval.fr](http://preval.fr)

Savez-vous que deviennent vos déchets ? Gratuit. A partir de 6 ans. Inscription obligatoire par mail ou par téléphone.

25300 PONTARLIER | Préal Haut-Doubs

## Après-midi jeux vidéo



le 10/12/2025  
de 14h00 à 17h00

Tél : 03 81 38 81 37  
[mediatheque.ville-pontarlier.fr](http://mediatheque.ville-pontarlier.fr)

Débutants comme experts, jeunes et moins jeunes, venez profiter d'un moment ludique à la médiathèque en famille ou entre amis ! Ouvert à tous. Jeunes de moins de 10 ans accompagnés. Entrée libre dans la limite des places disponibles.

25300 PONTARLIER | Médiathèque municipale

## Spectacle - Noël en forêt



le 10/12/2025  
de 16h30 à 17h15

Tél : 03 81 38 32 93

Spectacle de la Cie du Colibri. Familial, à partir de 3 ans. Inscriptions à la médiathèque.

BONNEVAUX | Salle des fêtes

## Visite nocturne au musée : la collection faïence

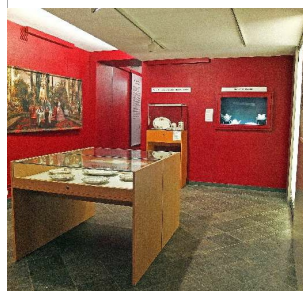

le 10/12/2025  
de 18h00 à 19h00

Tél : 03 81 38 82 16 [ville-pontarlier.fr](http://ville-pontarlier.fr)

Le Musée vous dévoile ses collection sous un angle inattendu grâce à une visite nocturne à la lanterne. Celle-ci sera dédiée à la découverte de la collection de faïences. Gratuit - réservation conseillée - à partir de 10 ans

25300 PONTARLIER | Musée Municipal

## Soirées Spéciales Restaurant Les Pâturages



le 10/12/2025  
de 19h00 à 23h00

Tél : 03 81 69 29 12

Soirées spéciales les mercredis et jeudis soir au restaurant Les Pâturages pour ce mois de novembre. Venez déguster nos burgers sur place ou à emporter // nos pizza à emporter // notre tête de veau // nos burgers // notre chèvre salée. Appelez nous pour connaître le menu du.....

25240 CHAPELLE-DES-BOIS | Restaurant Les Pâturages

## Marché hebdomadaire



le 11/12/2025  
de 07h00 à 13h30

Tél : 03 81 38 81 70

Marché hebdomadaire avec produits locaux. Uniquement les denrées alimentaires le samedi matin.

25300 PONTARLIER | Halle Couverte Emile Pasteur



## Pétanque - Concours de pétanque triplète vétéran



le 11/12/2025  
de 08h30 à 23h30

Tél : 06 85 51 62 72

Challenge de la ville, 10 h00 de boules vétérans (+ de 60 ans), réservé aux licenciés, en triplète de 24 équipes invitées par le club. Buvette et petite restauration sur place. Entrée libre.

25300 PONTARLIER | Boulodrome municipal

## Atelier poterie



le 11/12/2025  
de 14h00 à 16h00

Tél : 03 81 38 32 93  
[frasnedrugeon-cfd.fr](mailto:frasnedrugeon-cfd.fr)

Ateliers animés par Delphine D'Ôster. Modelage d'une pièce et décoration émail. Présence sur les 2 séances.

25560 FRASNE | Médiathèque

## Soirées Spéciales Restaurant Les Pâturages



le 11/12/2025  
de 19h00 à 23h00

Tél : 03 81 69 29 12

Soirées spéciales les mercredis et jeudis soir au restaurant Les Pâturages pour ce mois de novembre. Venez déguster nos burgers sur place ou à emporter // nos pizza à emporter // notre tête de veau // nos burgers // notre chèvre salée. Appelez nous pour connaître le menu du....

25240 CHAPELLE-DES-BOIS | Restaurant Les Pâturages

## Jeudi Pizza



le 11/12/2025  
de 19h00 à 23h00

Tarif de base : 15 € - 18 €

Tél : 06 71 39 16 91

Le jeudi soir c'est pizza au chalet Gillard !! Pensez à commander vos pizzas à déguster sur place au restaurant ou chez vous à emporter.

25240 LE CROUZET | Chalet Gillard

## Théâtre - Les marchands d'étoiles



le 11/12/2025  
de 20h30 à 23h00

Tarif de base : 10 € - 20 €

Tél : 03 81 38 81 27

Organisé par la ville de Pontarlier. Juin 42, la vie poursuit son cours, dans un dépôt de tissus parisien. Raymond Martineau, le patron qui semble tout droit sorti d'une pièce de Pagnol, ne réussit pas à imposer son autorité à sa fille. A sa femme non plus, d'ailleurs. Et puis.....

25300 PONTARLIER | Salle Jean Renoir

## Marché de Noël



12/12/2025 au 24/12/2025

Tél : 03 81 38 81 38 [ville-pontarlier.fr](mailto:ville-pontarlier.fr)

Le Marché de Noël revient au cœur de Pontarlier, dans un lieu centralisé regroupant la Place d'Arçon, la Rue Sainte-Anne et la Place Cretin. Cet espace unique offrira aux visiteurs une déambulation parmi les chalets gourmands, les créations artisanales et les illuminations.....

25300 PONTARLIER | Centre-Ville

## Mest-i Ask - Film Turc



le 12/12/2025  
de 18h30 à 20h40

Tarif de base : à partir de  
8,50 €

Votre Cinéma Olympia Pontarlier vous propose de découvrir le film Turc : Mest-i Ask en VOST. Le film est un biopic dont voici le Résumé : Sems-i Tebrizi, l'ami proche de Mevlana, disparaît sans laisser de traces. Sa disparition mystérieuse inquiète beaucoup Mevlana et son.....

25300 PONTARLIER | Cinéma Olympia

## Projection - "Des destins et des lieux"



le 12/12/2025  
de 19h00 à 21h00

Tél : 03 81 38 32 93  
[frasnedeugeon-cfd.fr](mailto:frasnedeugeon-cfd.fr)

Projection "Des destins et des lieux" par la Cie Arthemus. Projection présentée et commentée par la réalisatrice Ana-Maria Bell.

25560 FRASNE | Lieu à préciser ultérieurement

## Spectacle - La fille saison 2

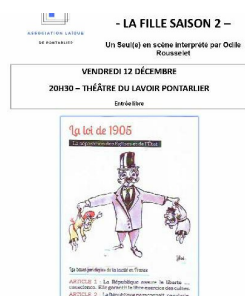

le 12/12/2025  
de 20h30 à 22h00

Tél : 03 81 38 86 39

"La fille saison 2" Un Seul(e) en scène interprété par Odile Rousselet - Suivi d'un moment d'échanges sur la Laïcité puis du verre de l'amitié. Entrée libre.

25300 PONTARLIER | Théâtre du Lavoir

## Concert Tayc x Red Bull Symphonic Orchestra



le 12/12/2025  
de 20h40 à 22h55

Tarif de base : 15 €

Pour les fans n'ayant pas pu assister à cet événement, le Concert de Tayc avec le Red Bull Symphonic - Dernier Accord est proposé dans Votre Cinema Olympia Pontarlier dans une version augmentée, permettant de revivre Synopsis : Le 10 novembre 2025, le Théâtre des Champs-Élysées.....

25300 PONTARLIER | Cinéma Olympia

## Marché hebdomadaire



le 13/12/2025  
de 07h00 à 13h30

Tél : 03 81 38 81 70

Marché hebdomadaire avec produits locaux. Uniquement les denrées alimentaires le samedi matin.

25300 PONTARLIER | Halle Couverte Emile Pasteur

## Manche régionale des jeunes skieurs



le 13/12/2025  
de 09h00 à 13h00

Tél : 06 69 61 39 47 [sc-fourgs.blogspot.com](mailto:sc-fourgs.blogspot.com)

Compétition à ski ou à pied pour les jeunes catégories (U7 à U13). Ateliers ludiques, réservés aux licenciés. Organisée par le Massif Jurassien.

25300 LES FOURGS | La Coupe

## Ateliers Parentalité : Le cycle menstruel, parlons-en.



le 13/12/2025  
de 10h00 à 11h30

Tarif de base : à partir de 20 €

Tél : 06 76 78 34 23 [claj-batailleuse.fr](http://claj-batailleuse.fr)

Comprendre le passage de l'adolescence, explorer le cycle menstruel par une approche à la fois rationnelle et sensible et s'initier à la contenance menstruelle. Sur Inscription.

25370 ROCHEJEAN | Ferme de la Batailleuse

## Marché Solidaire



13/12/2025 au 14/12/2025  
de 10h00 à 18h00

Tél : 03 81 39 10 41

7 associations pontissaliennes - Amnesty International, Avana (Madagascar), Louverture Haïti, Mahilao (Inde), Palestine Amitié, REPAIR, Volia Ukraine - proposent à l'achat des produits issus de ces pays et informeront le public sur leurs activités.

25300 PONTARLIER | Théâtre Bernard Blier

## Portes ouvertes - Distillerie Bourgeois



le 13/12/2025  
de 10h00 à 21h00

Tél : 03 81 39 41 62, 06 69 72 59 47 [distilleire-bourgeois.fr](http://distilleire-bourgeois.fr)

Découvrez cette petite distillerie située à la Mare d'Arçon, dans une ferme familiale ! Découverte des productions d'absinthes et des cultures certifiées biologique. Distillation, dégustations et boutique sur place. Pensez à vos cadeaux de Noël !! Concert gratuit à 19h (les.....

25300 ARCON | Distillerie Bourgeois

## A la découverte des jeux vidéo



le 13/12/2025  
de 14h00 à 17h00

Tél : 03 81 38 81 37  
[mediatheque.ville-pontarlier.fr](http://mediatheque.ville-pontarlier.fr)

Plongez dans l'univers ludique des jeux vidéo et partagez un moment entre parent et enfant ! Parents et enfants à partir de 6 ans. Gratuit, entrée libre dans la limite des places disponibles.

25300 PONTARLIER | Médiathèque municipale

## Lecture théâtralisée - Humanité des maux et des mots



le 13/12/2025  
de 14h30 à 15h30 et de 17h00 à 18h00

Tél : 06 75 84 78 14

Lecture théâtralisée et musicale créée par la Compagnie Zocha. Mise en espace et en voix : Sophie Kordylas Création musicale : Louis Vicérial. Entrée gratuite.

25300 PONTARLIER | Théâtre Bernard Blier

## Rencontre-dédicace avec Christophe Dubois

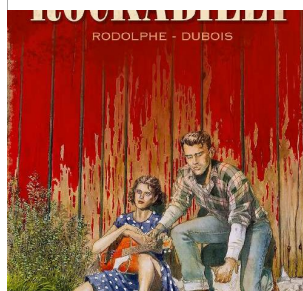

le 13/12/2025  
de 14h30 à 18h00

Tél : 03 81 38 82 70

Christophe Dubois sera à la librairie Vannolles pour dédicacer son dernier ouvrage, Rockabilly, scénarisé par Rodolphe. Tout public.

25300 PONTARLIER | Librairie Vannolles



## Concert de Noël - L'Orchestre de l'Harmonie La...



le 13/12/2025  
de 17h00 à 18h30

Tél : 07 87 68 73 41  
[helloasso.com](http://helloasso.com)

L'harmonie La Pastorale de Doubs, sous la direction de Mathieu Martinez, vous invite à son concert. Venez découvrir un programme varié entre musique de dessin animé, musique traditionnelle, œuvre de compositeur ou rock endiablé. Entrée libre. Réservation en ligne.

25300 DOUBS | Espace des Rives du Doubs

## Concert des 100 ans de l'Espérance du Saugeais



le 13/12/2025  
de 17h00 à 19h30

Tél : 03 81 43 38 13 [gilley.fr](http://gilley.fr)

A 17h. Organisé par l'Espérance du Saugeais. L'Espérance du Saugeais présente à l'occasion de ses 100 ans un concert unique, avec la participation des enfants de l'école. Accès libre. Renseignements auprès de la Mairie.

25650 GILLEY | Salle Polyvalente

## Soirée morbiflette



le 13/12/2025  
19h00

Tarif de base : 15 €

Les sapeurs-pompiers du Mont d'Or ont le plaisir de vous inviter à leur soirée Morbiflette! Nous espérons vous retrouver nombreux pour partager un moment convivial et gourmand !

25370 LONGEVILLES-MONT-D'OR | Salle des fêtes

## Concert - Festi Blues Rock



le 13/12/2025  
de 20h00 à 23h30

Tarif de base : 24,99 €

Tél : 07 49 38 14 71  
[helloasso.com](http://helloasso.com)

DREAM TEAM BLUES NIGHT. Une soirée exceptionnelle placée sous le signe du blues rock avec trois figures incontournables de la scène française et internationale : ROD BARTHET, FRED CHAPELLIER, NEAL BLACK. Une nuit de guitares et d'énergie ! Cela va groover à Pontarlier !.....

25300 PONTARLIER | Théâtre Bernard Blier

## La nouvelle comédie de la Compagnie Jougna'Ar

**La Compagnie Jougna'Ar**  
présente

le 13/12/2025  
de 20h30 à 22h30

Tarif de base : 10 €

Tél : 03 81 49 12 84 Tél : 06 32 24 13 66

"Découvrez la nouvelle comédie de Jougna'Ar ! Cette saison, nous vous proposons un vaudeville débridé signé Vivien Lheraux. Alors "Accrochez-vous", échauffez vos zygomatiques et venez passer une belle soirée !

25160 LABERGEMENT-SAINTE-MARIE | Salle Valliere

## Mest-i Ask - Film Turc

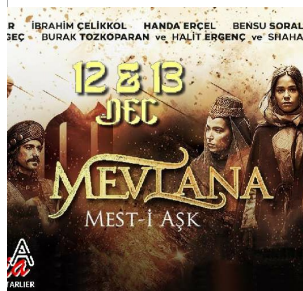

le 13/12/2025  
de 20h40 à 22h50

Tarif de base : à partir de 8,50 €

Votre Cinéma Olympia Pontarlier vous propose de découvrir le film Turc : Mest-i Ask en VOST. Le film est un biopic dont voici le Résumé : Sems-i Tebrizi, l'ami proche de Mevlana, disparaît sans laisser de traces. Sa disparition mystérieuse inquiète beaucoup Mevlana et son.....

25300 PONTARLIER | Cinéma Olympia

## Ciné Kid - la petite Fanfare de Noël



le 14/12/2025  
de 11h00 à 11h50

Tarif de base : 5,50 €

Venez faire découvrir aux enfants les salles obscures pour la toute première fois. Votre Cinéma Olympia continue son engagement à initier les enfants au Cinéma en vous proposant d'assister à une programmation Ciné Kid de court ou moyen métrage spécialement conçue pour eux ! la.....

25300 PONTARLIER | Cinéma Olympia

## Spectacle - Brassens et ses copains d'abord



le 14/12/2025  
de 15h00 à 16h00

Tél : 06 75 84 78 14

Lecture théâtre Philippe CARLE, comédien, dit et chante Brassens dans un spectacle intitulé "Brassens et ses copains d'abord" ou "le petit théâtre de Brassens". Il réunit pour un moment de théâtre et de chansons Brassens, Devos, Dimey, Barbara, Pierre Louki, Moustaki et bien.....

25300 PONTARLIER | Théâtre Bernard Blier

## La nouvelle comédie de la Compagnie Joug'n'Art

**La Compagnie Joug'n'Art**  
présente

le 14/12/2025  
de 16h00 à 18h00

Tarif de base : 10 €

Tél : 03 81 49 12 84 Tél : 06 32 24 13 66

"Découvrez la nouvelle comédie de Joug'n'Art ! Cette saison, nous vous proposons un vaudeville débridé signé Vivien Lheraux. Alors "Accrochez-vous", échauffez vos zygomatiques et venez passer une belle soirée !

25160 LABERGEMENT-SAINTE-MARIE | Salle Valliere

## Concert caritatif de Noël



le 14/12/2025  
de 16h45 à 18h00

Tarif de base : 12 €

Tél : 06 80 13 48 86

L'Orchestre Symphonique, Tutti Corde du Conservatoire, Le Chœur des Lavaux, Ariollica, Vocalia, Le Chœur La Capucine, Le Chœur du Haut Doubs, L'Harmonie Municipale, vous proposent leur traditionnel Concert de Noël au profit de France ADOT25 et Accompagner la Vie France ADOT 25 et.....

25300 PONTARLIER | Église Saint-Pierre

## Concert de Noël à l'Abbaye



le 14/12/2025  
de 17h00 à 19h30

Tarif de base : 0

Tél : 03 81 38 10 32

A 17h. Organisé par les Amis de l'Abbaye. Concert dans l'église abbatiale avec le Brass Band du Saut du Doubs, le Choeur des Sapins (les Combes) et Mélodie Franc-Comtoise (Val d'Usiers). Au bénéfice de la restauration du monument. Entrée libre. Renseignements auprès des Amis de.....

25650 PAYS-DE-MONTBENOIT | Abbaye de Montbenoit

## Conférence - L'histoire du Tarot



le 15/12/2025  
de 18h30 à 19h30

Tél : 03 81 38 82 12  
[admdp.com](http://admdp.com)

L'histoire du tarot débute au Moyen Âge, vers le XIVe siècle. À l'origine, il s'agissait d'un jeu de cartes, très apprécié dans les cours royales d'Italie et de France. Les différents jeux de tarot permettent de jouer à de multiples jeux tels le tarocchini italien ou le tarot.....

25300 PONTARLIER | Salle Morand

## Ciné-club J. Becker - La femme du boulanger

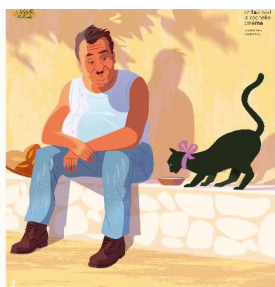

le 16/12/2025  
de 18h30 à 20h30 et de 21h00 à 23h00

Tarif de base : 7 €

Tél : 03 81 69 12 63  
[pontarliercineclub.cine.boutia](mailto:pontarliercineclub.cine.boutia@pontarlier.fr)

MARCEL PAGNOL, FR, 1938, 134', VF Quand le boulanger du village refuse de faire du pain parce que sa femme volage est partie avec un beau berger... Billetterie sur place ou en ligne.

25300 PONTARLIER | Théâtre Bernard Blier

## Atelier - Club crochet



le 17/12/2025  
de 09h30 à 16h00

Tarif de base : 5 €

Tél : 03 81 38 32 91  
[frasnedrugeon-cfd.fr](mailto:frasnedrugeon-cfd.fr)

Ateliers animés par Nadin'O fil (Nadine Renaud), animatrice et passionnée de crochet. Initiation, perfectionnement ou accompagnement de projets crochet, selon le niveau et les attentes des participants. Enfants et adultes

25560 FRASNE | Médiathèque

## Histoires pour petites oreilles

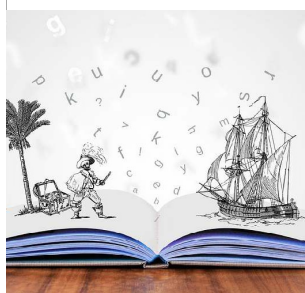

le 17/12/2025  
de 10h00 à 11h00

Tél : 03 81 38 32 93

Séances de lectures thématiques, nouveautés, coup de cœur... Pour les enfants de 3 à 7 ans.

25560 FRASNE | Médiathèque

## Découverte du musée - "Mercredi des tout petits"



le 17/12/2025  
de 10h30 à 11h30

Tél : 03 81 38 82 16 [ville-pontarlier.fr](mailto:ville-pontarlier.fr)

=Accompagnés de la vache Pâquerette, les enfants partent à la recherche de Robert le fermier. Ils seront aidés dans leur quête par tous les animaux du Musée et auront ainsi l'occasion par cette aventure, de découvrir les peintures de l'École comtoise. Tous leurs sens seront en....

25300 PONTARLIER | Musée de Pontarlier

## Ciné pour petites oreilles



le 17/12/2025  
de 14h00 à 15h00

Tél : 03 81 38 32 93

Projection de petits courts-métrages adaptés au jeune public. Pour les enfants de 4 à 7 ans.

25560 FRASNE | Médiathèque

## Après-midi jeux vidéo

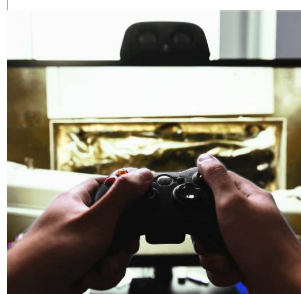

le 17/12/2025  
de 14h00 à 17h00

Tél : 03 81 38 81 37  
[mediatheque.ville-pontarlier.fr](mailto:mediatheque.ville-pontarlier.fr)

Débutants comme experts, jeunes et moins jeunes, venez profiter d'un moment ludique à la médiathèque en famille ou entre amis ! Ouvert à tous. Jeunes de moins de 10 ans accompagnés. Entrée libre dans la limite des places disponibles.

25300 PONTARLIER | Médiathèque municipale



## Lecture et réconfort



le 17/12/2025  
de 16h30 à 18h00

Tél : 03 81 38 81 37  
[mediatheque.ville-pontarlier.fr](http://mediatheque.ville-pontarlier.fr)

Livres et chocolats chauds pour adoucir le deuil. Venez découvrir et échanger vos coups de cœur littéraires "Feel Good" autour d'une boisson chaude. Entrée libre.

25300 PONTARLIER | Médiathèque de Pontarlier

## Soirées Spéciales Restaurant Les Pâturages



le 17/12/2025  
de 19h00 à 23h00

Tél : 03 81 69 29 12

Soirées spéciales les mercredis et jeudis soir au restaurant Les Pâturages pour ce mois de novembre. Venez déguster nos burgers sur place ou à emporter // nos pizza à emporter // notre tête de veau // nos burgers // notre chèvre salée. Appelez nous pour connaître le menu du.....

25240 CHAPELLE-DES-BOIS | Restaurant Les Pâturages

## Marché hebdomadaire



le 18/12/2025  
de 07h00 à 13h30

Tél : 03 81 38 81 70

Marché hebdomadaire avec produits locaux. Uniquement les denrées alimentaires le samedi matin.

25300 PONTARLIER | Halle Couverte Emile Pasteur

## Atelier floraux



le 18/12/2025  
de 14h00 à 16h00

Tél : 03 81 38 32 93  
[frasnedrugeon-cfd.fr](mailto:frasnedrugeon-cfd.fr)

Animé par Au Bois joli. Limité à 8 personnes.

25560 FRASNE | Médiathèque

## Jeudi Pizza



le 18/12/2025  
de 19h00 à 23h00

Tarif de base : 15 € - 18 €

Tél : 06 71 39 16 91

Le jeudi soir c'est pizza au chalet Gillard !! Pensez à commander vos pizzas à déguster sur place au restaurant ou chez vous à emporter.

25240 LE CROUZET | Chalet Gillard

## Mufasa - Séance Cadeaux



le 18/12/2025  
de 20h50 à 22h50

Tarif de base : à partir de 8,50 €

**Mercredi 18 Décembre à 20h50**  
Événement pour la sortie de « Mufasa » en partons avec Paytoocash, des lots seront à gagner pour les chanceux d'entre vous ! Réservation Vivement Conseillée.

La sortie événement de Mufasa est sponsorisée par notre partenaire Paytoocash ! A cette occasion, des lots seront à gagner pour les plus chanceux d'entre vous pour la séance du Mercredi 18 Décembre à 20h50 ! Réservation Vivement Conseillée ! Places disponibles dès à présent

25300 PONTARLIER | Cinéma Olympia

## Soirée détente

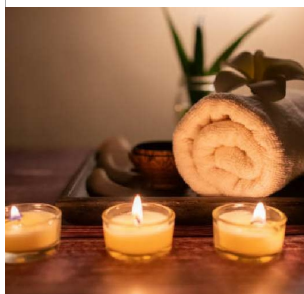

le 19/12/2025  
de 17h00 à 20h00

Tarif de base : 3,70 €

Tél : 03 81 38 81 23 [ville-pontarlier.fr](http://ville-pontarlier.fr)

Venez vous détendre dans une ambiance "aqua-zen" avec des bassins chauffés à 29 et 33 degrés, des aquabikes (adultes) en accès libre, des jacuzzis, des plages aménagées avec transats, une tisanerie et des animations "aquarelax"... Un vrai moment de détente "estival" en plein....

25300 PONTARLIER | Piscine Georges Cuinet

## Spectacle - Rudolf a disparu...

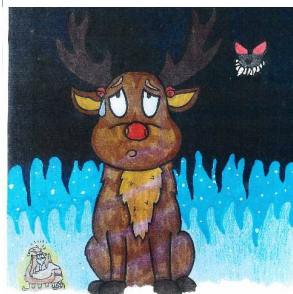

le 19/12/2025  
de 18h00 à 19h30

Tél : 03 81 38 81 37  
[mediatheque.ville-pontarlier.fr](http://mediatheque.ville-pontarlier.fr)

Rudolf a disparu... Découvrez ce spectacle de Noël au théâtre du Lavoir avec la compagnie Chansons aux Pommes ! En partenariat avec le Programme de Réussite Éducative. À partir de 3 ans. Entrée libre, réservation conseillée par téléphone ou à la médiathèque.

25300 PONTARLIER | Théâtre du Lavoir

## Marché hebdomadaire



le 20/12/2025  
de 07h00 à 13h30

Tél : 03 81 38 81 70

Marché hebdomadaire avec produits locaux. Uniquement les denrées alimentaires le samedi matin.

25300 PONTARLIER | Halle Couverte Emile Pasteur

## Ateliers Parentalité : Communication non violente



le 20/12/2025  
de 10h00 à 11h30

Tarif de base : à partir de 25 €

Tél : 06 76 78 34 23 [claj-batailleuse.fr](http://claj-batailleuse.fr)

La communication non violente est l'art d'écouter au-delà des mots. Elle nous aide à faciliter nos relations avec nous-mêmes et avec les autres. Sur Inscription.

25370 ROCHEJEAN | Ferme de la Batailleuse

## Atelier Furoshiki



le 20/12/2025  
de 10h00 à 12h00 et de 14h00 à 16h00

Tél : 03 81 38 81 37  
[mediatheque.ville-pontarlier.fr](http://mediatheque.ville-pontarlier.fr)

Découvrez l'emballage japonais zéro déchet en tissu ! Pensez à apporter vos propres tissus (et cadeaux à emballer). Fabriquez également vos étiquettes de Noël. Tout public.

25300 PONTARLIER | Médiathèque de Pontarlier

## Récréativre - Bricolage de Noël "Les Lutins"



le 20/12/2025  
de 10h00 à 12h00

Tél : 03 81 38 81 37  
[mediatheque.ville-pontarlier.fr](http://mediatheque.ville-pontarlier.fr)

Noël arrive et c'est l'heure d'un nouveau récréativre. Cette fois-ci, vous pourrez fabriquer des lutins ! Tout public. Gratuit, entrée libre.

25300 PONTARLIER | Médiathèque de Pontarlier

## Après-midi ludique - Noël



le 20/12/2025  
de 14h00 à 17h00

Tél : 03 81 38 81 37  
[mediatheque.ville-pontarlier.fr](http://mediatheque.ville-pontarlier.fr)

Venez découvrir et jouer à une sélection de jeux de société et de jeux vidéo autour de Noël ! A partir de 8 ans. Entrée libre.

25300 PONTARLIER | Médiathèque de Pontarlier

## Rendez-vous avec le père Noël



le 20/12/2025  
de 14h00 à 17h30

Organisé par le Comité des Fêtes. Le Père Noël traversera le village avec son cheval comtois. Il distribuera papillotes et clémentines aux petits mais aussi aux grands ! Vin chaud et crêpes dès 14h sur la place du village.

25300 LES FOURGS | Dans le village

## Concert - Dix De Chœur



le 20/12/2025  
de 20h00 à 22h00

Tarif de base : 10 €

Tél : 03 81 43 32 00 [gilley.fr](http://gilley.fr)

A 20h. Organisé par le Service Culturel de la Mairie de Gilley. Le trio Elrima, c'est avant tout une rencontre humaine puis musicale qui a conduit Emma, Elsa et Marion en 2022 à chercher jusqu'où l'âme du tango les portera. Leur musique mêle la chaleur de la contrebasse, la....

25650 GILLEY | Espace Culturel Paulette Donzel

## Noël XXL 3



le 20/12/2025  
de 20h30 à 02h30

Tarif de base : 22 €

Tél : 06 42 69 88 05  
[helloasso.com](http://helloasso.com)

La soirée événement de la fin d'année revient pour une 3ème édition ! Au programme : Cali, Morphine (Tribute d'Indochine), Les Spiders, DJ Tanguy et Micka de Coconut. Prenez dès maintenant votre entrée en ligne, plus d'infos sur nos réseaux sociaux.

25300 PONTARLIER | Espace Pourny

## Pot d'accueil

vacances de Noël 2025-2026

Les Fourgs

Dimanches 21  
et 28 décembre

à 18h Office de Tourisme,  
Les Fourgs

Consigne ecocup 1€



le 21/12/2025  
de 18h00 à 19h00

Tél : 03 81 69 44 91  
[destination-haut-doubs.com](http://destination-haut-doubs.com)

Organisé par l'Office de Tourisme. Présentation du programme des activités de la semaine et dégustation de produits régionaux en présence de différents partenaires.

25300 LES FOURGS | Bâtiment de la Coupe

## Marché de Noël



le 21/12/2025  
de 10h00 à 18h00

Tél : 09 50 55 53 91

Organisé par la mairie et "les amis de l'école". Plusieurs exposants présents : artisanats et produits locaux; Animation LEGO pour les enfants, Rencontre avec le Père Noël, Concours de bûches de Noël, Buvette et restauration sur place

25240 CHAPELLE-DES-BOIS | Mairie



## Matinées d'accueil à Chapelle des Bois

Vacances de Noël 2025

Chapelle-des-Bois

Dimanche 21  
décembre

Dimanche 28  
décembre

10h30  
12h30

Bâtiment 4 saisons  
Chapelle-des-Bois



le 21/12/2025  
de 10h30 à 12h30

Tél : 03 81 49 22 78  
[destination-haut-doubs.com](http://destination-haut-doubs.com)

Vous ne savez pas quoi faire comme activités ou quoi visiter pendant vos vacances à Chapelle des Bois ? Ne Cherchez plus !! Venez rencontrer l'Office de Tourisme lors de nos matinées d'accueil. Nous pourrions vous aider à découvrir notre belle région. Moment convivial,.....

25240 CHAPPELLE-DES-BOIS | Bâtiment 4 saisons

## Ciné Kid - la petite Fanfare de Noël



le 21/12/2025  
de 11h00 à 11h50

Tarif de base : 5,50 €

Venez faire découvrir aux enfants les salles obscures pour la toute première fois. Votre Cinéma Olympia continue son engagement à initier les enfants au Cinéma en vous proposant d'assister à une programmation Ciné Kid de court ou moyen métrage spécialement conçue pour eux ! la.....

25300 PONTARLIER | Cinéma Olympia

## Train des vacances de Noël



le 21/12/2025  
de 15h00 à 16h30

[conifer.fr](http://conifer.fr)

Trains touristiques spéciaux pour les vacances de Noël. Montez à bord du Train Noël pour une aventure festive et enchantée, idéale pour petits et grands ! Rencontrez le Père Noël, profitez d'une ambiance chaleureuse, et laissez-vous émerveiller par le paysage enneigé tout au.....

25370 LES HOPITAUX-NEUFS | Gare des Hôpitaux-Neufs

## Pot d'accueil

Vacances de Noël 2025

Métabief

Dimanches 21  
et 28 décembre

17h30

19h

Office de Tourisme,  
Métabief

Consigne ecocup 1€



le 21/12/2025  
de 17h30 à 19h00

Tél : 03 81 49 13 81  
[destination-haut-doubs.com](http://destination-haut-doubs.com)

Organisé par l'Office de Tourisme. Présentation du programme des activités de la semaine et dégustation de produits régionaux en présence de différents partenaires.

25370 METABIEF | Bâtiment d'accueil

## Piscine en fête !



le 23/12/2025  
de 15h00 à 19h00

Tarif de base : 3,70 €

Tél : 03 81 38 81 23 [ville-pontarlier.fr](http://ville-pontarlier.fr)

Après-midis récréatifs à destination des enfants : Structures gonflables aquatiques; jardin aquatique, ateliers créatifs, diffusion de musique et animations en rapport avec la thématique.

25300 PONTARLIER | Piscine Georges Cuinet

## Visite nocturne de l'Abbaye de Montbenoit



le 23/12/2025  
de 17h00 à 19h00

Tarif de base : 8 €

Tél : 03 81 38 10 32  
[destination-haut-doubs.com](http://destination-haut-doubs.com)

A 17h. Organisée par l'Office de Tourisme du Pays du Haut-Doubs. Venez découvrir l'Abbaye en soirée : l'église avec son chœur Renaissance, le cloître médiéval du XIIe siècle et le cachot. Visite du Musée de la République du Saugeais avant de terminer autour d'un moment convivial.....

25650 PAYS-DE-MONTBENOIT | Abbaye de Montbenoit

## Marché hebdomadaire



le 25/12/2025  
de 07h00 à 13h30

Tél : 03 81 38 81 70

Marché hebdomadaire avec produits locaux. Uniquement les denrées alimentaires le samedi matin.

25300 PONTARLIER | Halle Couverte Emile Pasteur

## Jeudi Pizza



le 25/12/2025  
de 19h00 à 23h00

Tarif de base : 15 € - 18 €

Tél : 06 71 39 16 91

Le jeudi soir c'est pizza au chalet Gillard !! Pensez à commander vos pizzas à déguster sur place au restaurant ou chez vous à emporter.

25240 LE CROUZET | Chalet Gillard

## Enfournement des pains et des brioches - Ecomusée...



le 26/12/2025  
de 14h00 à 15h00

Tarif de base : 8 €

Tél : 03 81 69 27 42

[ecomusee-jura.fr](http://ecomusee-jura.fr)

Les vendredis, découvrez l'enfournement et la cuisson du pain et des brioches dans le four à pain du 17e siècle ! Démonstration d'un geste ancestral et échanges autour du pain au levain. Vous souhaitez commander votre miche et / ou votre brioche ? Pensez bien à réserver au.....

25240 CHAPELLE-DES-BOIS | Ecomusée Maison Michaud

## Marché hebdomadaire



le 27/12/2025  
de 07h00 à 13h30

Tél : 03 81 38 81 70

Marché hebdomadaire avec produits locaux. Uniquement les denrées alimentaires le samedi matin.

25300 PONTARLIER | Halle Couverte Emile Pasteur

## Risoux loppet

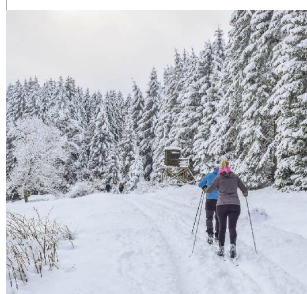

le 28/12/2025

Tél : 06 78 69 23 72, 06 84 80 94 65 [risoux.clubffs.fr](http://risoux.clubffs.fr)

Organisé par le Risoux Club. Deux distances de 12,5 km ou 25 km. Retrait des dossards à partir de 9h. Entrée libre pour les visiteurs.

25240 CHAUX-NEUVE | Site du Pré Poncet

## Matinées d'accueil à Chapelle des Bois



le 28/12/2025  
de 10h30 à 12h30

Tél : 03 81 49 22 78

[destination-haut-doubs.com](http://destination-haut-doubs.com)

Vous ne savez pas quoi faire comme activités ou quoi visiter pendant vos vacances à Chapelle des Bois ? Ne Cherchez plus !! Venez rencontrer l'Office de Tourisme lors de nos matinées d'accueil. Nous pourrions vous aider à découvrir notre belle région. Moment convivial,.....

25240 CHAPELLE-DES-BOIS | Bâtiment 4 saisons

## Ciné Kid - la petite Fanfare de Noël



le 28/12/2025  
de 11h00 à 11h50

Tarif de base : 5,50 €

Venez faire découvrir aux enfants les salles obscures pour la toute première fois. Votre Cinéma Olympia continue son engagement à initier les enfants au Cinéma en vous proposant d'assister à une programmation Ciné Kid de court ou moyen métrage spécialement conçue pour eux ! la.....

25300 PONTARLIER | Cinéma Olympia

## Train des vacances de Noël



le 28/12/2025  
de 15h00 à 16h30

[conifer.fr](http://conifer.fr)

Trains touristiques spéciaux pour les vacances de Noël. Montez à bord du Train Noël pour une aventure festive et enchantée, idéale pour petits et grands ! Rencontrez le Père Noël, profitez d'une ambiance chaleureuse, et laissez-vous émerveiller par le paysage enneigé tout au.....

25370 LES HOPITAUX-NEUFS | Gare des Hôpitaux-Neufs

## Pot d'accueil



le 28/12/2025  
de 17h30 à 19h00

Tél : 03 81 49 13 81  
[destination-haut-doubs.com](http://destination-haut-doubs.com)

Organisé par l'Office de Tourisme. Présentation du programme des activités de la semaine et dégustation de produits régionaux en présence de différents partenaires.

25370 METABIEF | Bâtiment d'accueil

## Pot d'accueil



le 28/12/2025  
de 18h00 à 19h00

Tél : 03 81 69 44 91  
[destination-haut-doubs.com](http://destination-haut-doubs.com)

Organisé par l'Office de Tourisme. Présentation du programme des activités de la semaine et dégustation de produits régionaux en présence de différents partenaires.

25300 LES FOURGS | Bâtiment de la Coupe

## Visite nocturne de l'Abbaye de Montbenoit



le 30/12/2025  
de 17h00 à 19h00

Tarif de base : 8 €

Tél : 03 81 38 10 32  
[destination-haut-doubs.com](http://destination-haut-doubs.com)

A 17h. Organisée par l'Office de Tourisme du Pays du Haut-Doubs. Venez découvrir l'Abbaye en soirée : l'église avec son chœur Renaissance, le cloître médiéval du XIIe siècle et le cachot. Visite du Musée de la République du Saugeais avant de terminer autour d'un moment convivial.....

25650 PAYS-DE-MONTBENOIT | Abbaye de Montbenoit

## Balade en raquettes



le 30/12/2025  
de 18h00 à 19h00

Tél : 06 08 83 62 70

Parcours d'environ 3km (dénivelé : 200 m). Possibilité de louer des raquettes. Accompagnée par Jean-Luc Girod. Sur inscription à la médiathèque.

25560 BONNEVAUX | Ancien téléski



Réveillon du Nouvel An



le 31/12/2025  
19h00  
Tél : 07 86 81 71 03, 06 89 32 84 77 [urls.fr](http://urls.fr)

Les festivités sont lancées !! Réservez dès à présent votre réveillon du nouvel an 2026 avant le 26 décembre ! Attention places limitées !! Soirée animée par DJ Romain.

25300 CHAFFOIS | Salle des fêtes

Réveillon du Nouvel An par Le Conifer



le 31/12/2025  
19h00  
Tarif de base : 70 €  
Tél : 06 84 35 87 44

Organisée par le Conifer, rejoignez-nous pour une soirée inoubliable ! Ouverture des portes : 19h Début du service : 20h30 Réservation obligatoire avant le 20 décembre Au programme, ambiance festive animée par Lydie Mouglin et in délicieux menu fait maison

25160 LABERGEMENT-SAINTE-MARIE | Salle des Vallières

# EXPOSITIONS

A ne rater sous aucun prétexte !

## Exposition - Présentation des portraits de militaires...



CAMPAGNE DE RESTAURATION  
Musée de Pontarlier

01/01/2025 au 30/09/2026

Tarif de base : 4,50 €

Tél : 03 81 38 82 16 [ville-pontarlier.fr](http://ville-pontarlier.fr)

De 10h à 12h du lundi au vendredi et de 14h à 18h le week-end et les jours fériés. Fermé le mardi. Campagne de restauration pour les militaires de Napoléon.

25300 PONTARLIER | Musée de Pontarlier

## Et si nous parlions des femmes ?



Maison Michaud

03/03/2025 au 31/12/2025

Tarif de base : à partir de 8 €

Tél : 03 81 69 27 42  
[ecomusee-jura.fr](http://ecomusee-jura.fr)

Découverte au fil de 12 thèmes différents exposés au musée, la vie et la place des femmes dans l'Histoire. Vous partirez à la rencontre des femmes d'autrefois. Leur histoire se déroule dans la Châtellenie de Châtelblanc au Moyen Âge, souvent à Chapelle des Bois mais aussi dans.....

25240 CHAPPELLE-DES-BOIS | Écomusée Maison Michaud

## Exposition - Au pays des Bourbaki



chateau de Joux

01/06/2025 au 31/12/2028  
de 10h00 à 12h00 et de 14h00 à 18h00

Tarif de base : 4,50 €

Tél : 03 81 38 82 16 [ville-pontarlier.fr](http://ville-pontarlier.fr)

1870, les Allemands ont envahi la France. L'armée de l'Est, dite l'armée Bourbaki, est envoyée pour libérer Belfort assiégée. Battue, elle fait retraite vers Lyon en passant par Pontarlier. Encerclée par les Allemands, elle finit par demander son internement en Suisse neutre.

25300 PONTARLIER | Musée Municipal

## Exposition La Faune sauvage



Bibliothèque Montperreux

19/09/2025 au 10/12/2025

Cette année, la Bibliothèque accueillera les tableaux d'Eve Carme habitante de Montperreux dans le cadre de l'exposition organisée avec l'Association des Amis du Musée.

25160 MONTPERREUX | Bibliothèque

## Exposition - Philoxenia

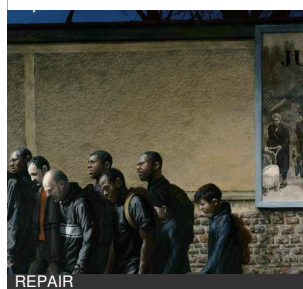

REPAIR

24/11/2025 au 04/12/2025  
de 10h00 à 18h00

Le peintre Albert ORDIALES JAURET expose ses œuvres, toutes marquées par les problématiques sociales et environnementales actuelles, par le recul des droits humains qui devraient pourtant être le socle de notre quotidien. Entrée libre.

25300 PONTARLIER | Chapelle des Annonciades

## Exposition peinture



01/12/2025 au 31/12/2025  
de 10h00 à 12h00 et de 14h00 à 18h00

Tél : 03 81 39 66 21 Tél : 06 15 83 39 20

Dorothée et Armelle exposent sur les murs de la tisanerie dessins à l'encre de chine, peinture, dessin.

25300 PONTARLIER | La Tisanerie

## Exposition - Re!Gare...

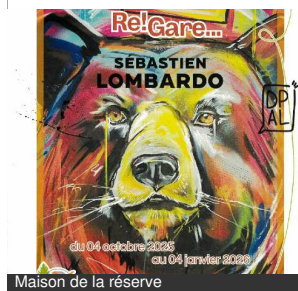

22/12/2025 au 04/01/2026  
de 14h00 à 18h00

Tarif de base : 6,50 €

Tél : 03 81 69 35 99  
[maisondelareserve.fr](http://maisondelareserve.fr)

L'artiste peintre Sébastien Lombardo (Artiste peintre | Réalisation de fresques intérieures et extérieures), expose à la maison de la réserve. Ne manquez pas ses œuvres.

25160 LABERGEMENT-SAINTE-MARIE | Maison de la réserve

## Exposition photos



Photo-Club Les Fourgs  
Salle des associations

28/12/2025 au 04/01/2026  
de 15h00 à 18h00

Organisée par le Club Photo des Fourgs.

25300 LES FOURGS | Salle des Associations





# Haut-DOUBS

Montagnes du Jura

## OFFICE DE TOURISME

6 place Xavier Authier, 25370 METABIEF

[contact@destination-hautdoubs.com](mailto:contact@destination-hautdoubs.com)



[www.destination-haut-doubs.com](http://www.destination-haut-doubs.com)



### POINT INFO LEVIER (MUSÉE DU CHEVAL)

☎ 03 81 89 58 74



### POINT INFO FRASNE

☎ 03 81 49 89 86



### MALBUISSON

☎ 03 81 69 31 21



### MOUTHE

☎ 03 81 69 22 78



### MONTBENOÎT

☎ 03 81 38 10 32



### PONTARLIER

☎ 03 81 46 48 33



### LES FOURGS

☎ 03 81 69 44 91



### MÉTABIEF

☎ 03 81 49 13 81



Horaires d'ouverture des bureaux  
consultables sur notre site internet.



L'Office de Tourisme du Pays du Haut-Doubs répond à tous les critères d'exigence du classement préfectoral en catégorie 1.

Édition 2025. Document non contractuel. Les renseignements et prix indiqués dans ce document sont donnés à titre indicatif et sont susceptibles d'être modifiés. L'Office de Tourisme ne peut être tenu responsable d'un changement quel qu'il soit. L'abus d'alcool est dangereux pour la santé, à consommer avec modération.