Route71
BOURGOGNE DU SUD

L'APPEL DE L'AUTOMNE

RETROUVEZ
NOTRE SELECTION

L'AUTOMNE, C'EST
LA BOURGOGNE

© DSL / Emilie Colin

HÉBERGEMENTS > HÉBERGEMENTS COLLECTIFS

DSL Sandrine Gu\u00eanerie

A l'automne, connexion totale avec la nature au Bois Bouillet

Capacité en personnes : 28
Dates : Ouvert à la réservation toute l'année., 2025

LE BOIS BOUILLET - DIGOIN

Ambiance champêtre Au Bois Bouillet dans son chaleureux gîte de 28 couchages où la pierre, le bois, le métal se côtoient. Plaisir du farniente au bord de la piscine au décor campagnard ou autour de la cheminée s'il fait frisquet dehors. La longère attenante "Mahouse" du XVIIe siècle est aussi le lieu idéal pour se retrouver et fêter les retrouvailles avec la bande d'amis ou les cousins dans une salle de réception au charme authentique. Un site hors du temps pour les amoureux de vieilles pierres.

COORDONNÉES

Le Bois Bouillet
71160 DIGOIN

06 23 90 37 53
leboisbouillet@gmail.com

HÉBERGEMENTS > HÉBERGEMENTS LOCATIFS

Lor\u00e8ne Creuzot

Partir en famille, se réveiller avec vue sur les vignes orangées

Nombre de chambres : 2
Capacité en personnes : 4

GÎTE "LES CABOTTES" - CHANGE

Notre gîte se situe dans une bâtisse en pierre centenaire rénovée par nos soins. Nous avons eu à cœur de garder le charme de l'ancien tout en lui apportant les touches de modernité qui vous feront passer le plus agréable des séjours, en famille ou entre amis. Il est composé de 2 chambres avec vue sur les vignes (une avec un grand lit double et une avec deux lits simples pouvant être réunis), une salle de bain, une cuisine équipée sous une véranda très lumineuse et un salon cosy avec poêle à bo...

COORDONNÉES

7 Rue Collot
21340 CHANGE

https://secure.reservit.com/fo/booking/2/428276/dates?specialMode=default&langcode=EN&__utmz=128918670.1
contact@lescabottes.com

HÉBERGEMENTS > HÉBERGEMENTS LOCATIFS

LE X AUTOMNE

Une tiny house au cœur des Hautes Côtes de Beaune pour un week-end insolite en automne

Nombre de chambres : 1
Capacité en personnes : 4

LA CABOTTE JAUNE - CHANGE

Nichées sur la colline qui surplombe le village viticole de Change, au sud des Hautes Côtes de Beaune, les Cabottes sont des micro-maisons en bois plutôt surprenantes. Sous leurs charmants airs miniatures, ces "Tiny Houses" se révèlent étonnement spacieuses une fois à l'intérieur. La Cabotte Jaune, c'est le repaire de la tribu avec sa terrasse au 1er étage accessible par la mezzanine et ses nombreuses surprises pour petits et grands (livres, vinyles, jeux...). Terrasse et bain nordique privatif...

COORDONNÉES

7 Rue Collot
21340 CHANGE

https://www.lescabottes.com/fr/stay/cabottes/cabotte/yel
contact@lescabottes.com

HÉBERGEMENTS > HÉBERGEMENTS LOCATIFS

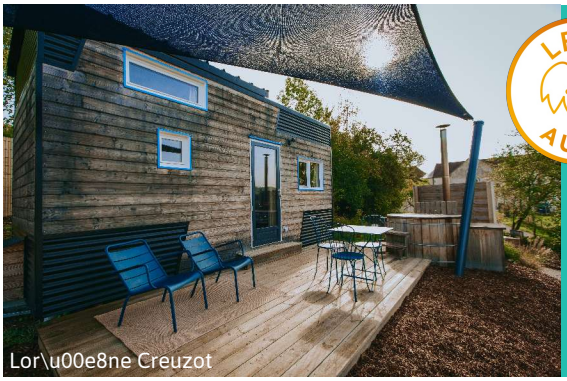

LE X AUTOMNE

Une escapade en automne sur la véloroute : faites un stop dans une cabotte

Nombre de chambres : 1
Capacité en personnes : 3

LA CABOTTE BLEUE - CHANGE

Nichées sur la colline qui surplombe le petit village viticole de Change, au sud des Hautes Côtes de Beaune, les Cabottes sont des micro-maisons en bois insolites. Sous leurs charmants airs miniatures, ces "Tiny Houses" se révèlent étonnement spacieuses à l'intérieur. La Cabotte bleue, c'est la belle étoile sous une couette bien douillette. Avec son toit ouvrant au dessus du grand lit en mezzanine, l'expérience unique est garantie. Terrasse et bain nordique privatif. Pour plus d'information v...

COORDONNÉES

7 Rue Collot
21340 CHANGE

https://secure.reservit.com/fo/booking/2/428276/
contact@lescabottes.com

HÉBERGEMENTS > HÉBERGEMENTS LOCATIFS

(c) Lore\u0300ne Creuzot

LE X AUTOMNE

Se réveiller un matin avec le spectacle de la Bourgogne à l'Automne

Nombre de chambres : 1
Capacité en personnes : 2

LA CABOTTE VERTE - CHANGE

Nichées sur la colline qui surplombe le petit village viticole de Change, au sud des Hautes Côtes de Beaune, les Cabottes sont des micro-maisons en bois insolites. Sous leurs charmants airs miniatures, ces "tiny houses" se révèlent étonnement spacieuses à l'intérieur. La Cabotte verte, c'est le refuge eco-friendly par excellence avec une petite particularité : des toilettes sèches. Grand lit en mezzanine, salon unique avec ses bow windows. Terrasse et bain nordique privatif. Pour plus d'infor...

COORDONNÉES

7 Rue Collot
21340 CHANGE

https://secure.reservit.com/fo/booking/2/428276/dates?specialMode=default&langcode=FR&__utmz=128918670.1
contact@lescabottes.com

SÉLECTION BIEN-ÊTRE

HÉBERGEMENTS > HÉBERGEMENTS LOCATIFS

(c) Lore\u0300ne Creuzot

LE X AUTOMNE

Un décor automnal de rêve pour une expérience inattendue

Nombre de chambres : 1
Capacité en personnes : 2

LA CABOTTE ROUGE - CHANGE

Une immersion totale dans la Bourgogne orangée de l'automne

COORDONNÉES

7 Rue Collot
21340 CHANGE

https://secure.reservit.com/fo/booking/2/428276/dates?specialMode=default&langcode=FR&__utmz=128918670.1
contact@lescabottes.com

SÉLECTION AUTOUR DU VIN

HÉBERGEMENTS > HÉBERGEMENTS LOCATIFS

J. Auclair

LE + AUTOMNE

Le décor chaleureux, la cuisine locale de saison et le WE vigneron du 18/10 au 29/11/2024.

Nombre de chambres : 3
Capacité en personnes : 7
Dates : Ouvert de mi-mars à mi-décembre., 2025

MAISON D'HÔTES LES TILLETS - BOIS-SAINTE-MARIE

Les Tillets, c'est une authentique maison bourguignonne du XVIII°s., en plein cœur d'un pittoresque village brionnais, qui saura prendre soin de vous lors de votre séjour. Ses chemins aux couleurs de l'automne, son Histoire riche et son patrimoine, ses hôtes Gilles et James vous régaleront avec une cuisine de saison lors du week-end vigneron cet automne, concocté du 18/10 au 29/11/2024.

COORDONNÉES

34 Grand'Rue
Maison les Tillets
71800 BOIS-SAINTE-MARIE

06 23 76 61 90
https://www.maisonlestillets.fr/
contact@maisonlestillets.com

SÉLECTION FAMILLE

HÉBERGEMENTS > HÉBERGEMENTS LOCATIFS

coflocs

Nombre de chambres : 5
Capacité en personnes : 12
Dates : Ouvert toute l'année, 2025

AUGUSTODUN'HOME - AUTUN

Gîte situé à Autun dans une demeure de caractère avec cour fermée par portail, terrasse, jardin et garage pour motos et vélos à votre disposition. Une très grande chambre avec salle d'eau et wc privatifs au rdc donne sur la rue et le jardin face aux remparts François 1er. Une grande chambre rose au 1er étage qui donne sur le jardin et une 3eme grande chambre orange qui donne côté rue. Ces 2 dernières chambres partagent la même salle de bain de 15m2 avec double vasque et wc séparés.

COORDONNÉES

24 Boulevard Laureau
71400 AUTUN

06 88 53 27 88
https://www.augustodunhome.fr
augustodunhome@yahoo.com

HÉBERGEMENTS > HÉBERGEMENTS LOCATIFS

Massage shiatsu et sauna sont disponibles.

Nombre de chambres : 4
Capacité en personnes : 15
Dates : Ouvert toute l'année, 2025

LE PLESSIS - BROYE

L'ensemble gîtes : chambres d'hôtes et cabanes entièrement décorés en bois. Dépaysement et décompression garantis !

COORDONNÉES

2 Rue de l'Eglise
71190 BROYE

03 85 54 38 70
06 86 78 16 01
https://www.leplessis-broye.fr/bnb/bnb-1-1
seb_fortin@yahoo.fr

HÉBERGEMENTS > HÉBERGEMENTS LOCATIFS

Le charme champêtre d'une bucolique rivière à proximité de la maison d'hôtes

Nombre de chambres : 2
Capacité en personnes : 7
Dates : Ouvert sur réservation de Pâques aux vacances de la Toussaint 2025., 2025

LA FERME DE LA TERVE - BRUAILLES

Nichée en pleine campagne sur les rives d'une bucolique petite rivière poissonneuse, la maison d'hôtes à l'architecture bressane typique a été restaurée dans les règles de l'art dans une démarche éco-touristique. Les propriétaires passionnés de nature et d'environnement ont à cœur au sein de la magnifique propriété de privilégier l'esprit permaculture des lieux avec notamment un verger fruitier où la cueillette est possible lors du séjour. A 5k m de là à Louhans, des balades à vélo sur la Voie B

COORDONNÉES

120 Route de Beaufort
71500 BRUAILLES

06 81 83 72 94
https://lafermedelaterve.fr/bnb/
patricia.fontaine@libertysurf.fr

HÉBERGEMENTS > HÉBERGEMENTS LOCATIFS

DAVANTURE Christine

LE + AUTOMNE

Déjeunez sur la grande terrasse et profitez de la vue sur le vignoble du Montagny.

Nombre de chambres : 3
Capacité en personnes : 8
Dates : Toute l'année sur réservation., 2025

LE MONT LAURENT - BUXY

Envie irrésistible de vivre l'automne au milieu des vignes ? De profiter des couleurs automnales et de la douceur de vivre en Sud Côte Chalonnaise ? Alors votre séjour détente à l'été indien ou à l'automne au Mont Laurent est fait pour vous !

COORDONNÉES

Davenay
71390 BUXY

03 85 92 01 29
07 80 38 91 43
http://davenay.free.fr
dav_christine@hotmail.com

HÉBERGEMENTS > HÉBERGEMENTS LOCATIFS

Gites de France_ DESVIGNES Bruno

LE + AUTOMNE

Profitez de cette charmante demeure du Sud de la Côte Chalonnaise.

Nombre de chambres : 4
Capacité en personnes : 8
Dates : Toutes saisons., 2025

AU THIL - CHENOVES

Vous cherchez calme et repos pour votre séjour à l'été indien en Sud Côte Chalonnaise ? Cette demeure familiale située au cœur des vignes est faite pour vous !

COORDONNÉES

2 Rue de la Croix Carouge
71390 CHENOVES

04 69 60 48 49
06 87 83 77 39
http://webitea-71-V4-francais.gl.itea.fr/resa/etape1.php?NUM=1267&INSTANCE=gites71&OPE=CRTBOURG&ORI=CR
bru.desvi7627@laposte.net

SÉLECTION FAMILLE

HÉBERGEMENTS > HÉBERGEMENTS LOCATIFS

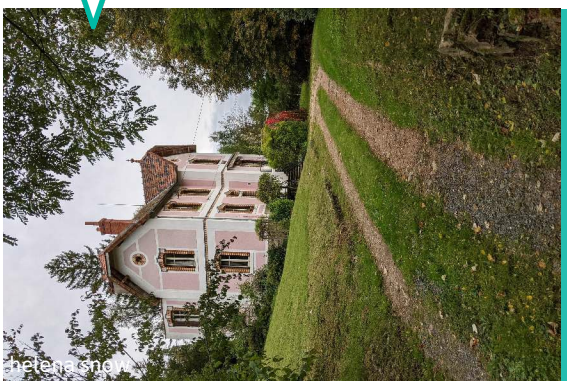

Nombre de chambres : 3
Capacité en personnes : 6
Dates : Ouvert toute l'année, 2025

STRAWBERRY HILL - CHISSEY-EN-MORVAN

Un B&B classique qui combine le charme de l'ancien avec tout le confort moderne (Internet, Netflix/Amazon Prime, une salle de bain moderne commune et une cuisine entièrement équipée). La maison dispose de 3 chambres qui peuvent être louées séparément ou ensemble. Les espaces communs (Salon/SàM) sont partagés, et l'usage de la cuisine peut être arrangé sans frais additionnels.

COORDONNÉES

4085 Route Michel de Chaugy
71540 CHISSEY-EN-MORVAN

09 74 74 70 64
06 67 75 66 02
https://www.lamaisondemamie-morvan.fr/bnb/bnb-2-2
helena@strawberryhill.fr

HÉBERGEMENTS > HÉBERGEMENTS LOCATIFS

LE + AUTOMNE

Dégustation des vins du château, restaurant, visites

Nombre de chambres : 3
Capacité en personnes : 6
Dates : Ouvert toute l'année du 01/02/2025 au 29/12/2025, 2025

CHÂTEAU DE COUCHES - COUCHES

Nos chambres au style Louis XIII et au confort contemporain sont situées dans l'enceinte du château ! Dans un cadre idyllique et apaisant, profitez d'un moment châtelain.

COORDONNÉES

Château de Couches, RD 978
71490 COUCHES

03 85 45 57 99
http://www.chateaudecouches.com
contact@chateaudecouches.com

HÉBERGEMENTS > HÉBERGEMENTS LOCATIFS

LE + AUTOMNE

Ressourcement intense dans un fabuleux "Jardin Remarquable" et sa maison d'hôtes de charme

Nombre de chambres : 5
Capacité en personnes : 11

CHAMBRES D'HÔTES "LES JARDINS DES SOUSSILANGES" - CERON

Un lieu suspendu qui mérite le détour dans le sud Brionnais au sein de la belle demeure Brionnaise du XVIIIe siècle au charme chic campagnard. Le bonheur et l'harmonie se vivent à chaque balade dans le jardin au détour des ambiances et des œuvres d'artistes exposées ici et là mais aussi autour de la piscine. Toutes les saisons délivrent leurs beautés, l'automne réserve de magnifiques tableaux à contempler. Tout ici inspire à la méditation et au voyage intérieur !

COORDONNÉES

141, rue des gardiens du village
71110 CERON

07 63 67 11 59
https://www.lesjardinsdessoussilanges.com/
lesjardinsdessoussilanges@gmail.com

SÉLECTION NATURE

HÉBERGEMENTS > HÉBERGEMENTS LOCATIFS

Nombre de chambres : 1
Capacité en personnes : 2

GÎTE DE LA BERGERIE - LA GRANDE-VERRIERE

La Bergerie" récemment aménagée en gîte, réunit tous les atouts pour un séjour très agréable dans le Parc naturel du Morvan, paradis des randonneurs. Elle offre, non seulement, une vue imprenable, sans vis-à-vis, sur les prés vallonnés et forêts environnantes, mais, de plus, elle se situe seulement à quinze kilomètres d'Autun, ville d'Art et d'Histoire, et à une quarantaine de kilomètres des plus prestigieux vignobles de Bourgogne.

COORDONNÉES

Saussey du Bas
Chemin de Boisseau
71990 LA GRANDE-VERRIERE

06 72 22 18 43
pierre.egoroff@skynet.be

HÉBERGEMENTS > HÉBERGEMENTS LOCATIFS

LE + AUTOMNE

Des randonnées en quads ou buggys le long des vignes sont possibles.

Nombre de chambres : 4
Capacité en personnes : 8
Dates : Ouvert du 30/04/2025 au 21/11/2025 de 16h à 21h., 2025

CHAMBRES D'HÔTES DU DOMAINE LES BERTRANDS - COUCHES

Anciennement ferme viticole située à Couches dans le triangle Autun - Beaune - Chalon-sur-Saône, le Domaine se déploie autour d'une grande cour intérieure. L'ensemble des chambres d'hôtes et des gîtes entièrement rénové, conserve le charme de l'ancien tout en fournissant un cadre reposant, confortable et spacieux sur plusieurs hectares de terrains au cœur de la campagne et des vignobles de Bourgogne.

COORDONNÉES

6 Route de Chalencey
71490 COUCHES

07 52 02 15 54
http://www.domainelesbertrands.com
contact@domainelesbertrands.com

HÉBERGEMENTS > HÉBERGEMENTS LOCATIFS

LE + AUTOMNE

Profitez de la piscine chauffée pendant l'été indien.

Nombre de chambres : 2
Capacité en personnes : 4
Dates : Fermeture 2024 : du 10/10/2024 au 28/03/2025 Ouverture 2025 : du 29/03/2025 au 10/10/2025 Location à la semaine du samedi 17h au samedi 10h Possibilité de week-end (2 nuits minimum) et court séjour uniquement en basse saison, 2025

LES 4 CHEMINÉES - CULLES-LES-ROCHES

Offrez-vous un moment de quiétude et de confort au cœur de la campagne du Sud de la Côte Chalonnaise. Détendez-vous sur la terrasse de cette charmante demeure, tout en admirant la vue imprenable sur les vallons revêtus de leurs plus belles couleurs automnales.

COORDONNÉES

18 Rue de la Mairie
71460 CULLES-LES-ROCHES

03 45 77 94 64
06 32 03 08 13
http://www.les4cheminees.fr
contact@les4cheminees.fr

Catherine Duperron

LE + AUTOMNE

Des nuits d'automne à la cime des arbres au coeur de mère Nature.

Nombre de chambres : 2
Capacité en personnes : 6

LES CABANES DE VIRÉ - LA CABANE "VIRÉ-CLESSÉ" - VIRE

Dans un parc entre prés et reliefs, au coeur du vignoble de l'appellation Viré-Clessé, le site doté de plusieurs cabanes dans les arbres offrent une expérience insolite pour s'évader et être en symbiose avec mère Nature tout en profitant de la gastronomie locale et des activités de plein air alentour.

COORDONNÉES

Lieu-dit Poiseuil
71260 VIRE

06 52 25 13 73
http://lescabanesdevire.com/
contact@lescabanesdevire.com

Coralie

LE + AUTOMNE

Un havre de paix cocooning dans cette typique maison bourguignonne au coeur du village de Fley.

Nombre de chambres : 2
Capacité en personnes : 4
Dates : Ouvert toute l'année., 2025

LA MAISON DE LÉON ET LULU - FLEY

La maison de Léon & Lulu vous accueille pour un séjour automnal des plus douillets au cœur du charmant village de Fley. Cette maison de caractère vous propose un confort idéal pour profiter des douces soirées de l'automne en Sud Côte Chalonnaise. Venez vous ressourcer dans cet havre de paix et profiter de tous les charmes de la région.

COORDONNÉES

18 Grande Rue
71390 FLEY

06 24 72 13 11
https://www.lamaisondeleonetlulu.fr/
lamaisondeleonetlulu@gmail.com

LE + AUTOMNE

Offrez vous le temps d'une nuit la possibilité de vivre une expérience, un souvenir un peu différent

Nombre de chambres : 1
Capacité en personnes : 6
Dates : Ouvert toute l'année., 2025

LE PRÉ GUIROCHES - GRANDE YOURTE - LA VINEUSE SUR FREGANDE

Située au milieu d'un pré profitez de la vue dégagée sur un paysage vallonné, bocager et forestier. Ici tout est douceur et sérénité ! Par leurs formes, leurs meubles colorés, peints selon la tradition mongole et leur ambiance feutrée elles vous apporteront un cadre propice au repos et au ressourcement.

COORDONNÉES

290, impasse Vers les Bois
71250 LA VINEUSE SUR FREGANDE

03 85 59 60 19
https://www.lepreguiroches-sudbourgogne.fr/bnb/
christine.moissenet71@gmail.com

LE + AUTOMNE

Domaine sur 4 hectares avec vergers, vignes et forêt coloré de jaune et orange en Automne.

Nombre de chambres : 4
Capacité en personnes : 14
Dates : Ouvert toute l'année., 2025

DOMAINE LA TOUR DU BLÉ - GÎTE CASTOR - LA VINEUSE SUR FREGANDE

Cette maison de campagne des 120 m², dans un havre de paix au Domaine "La Tour du Blé" vous séduira avec sa vue imprenable sur le Clunisois. A 10 min de la fameuse cité médiévale, vous pouvez profiter du calme absolu en étant proche de beaucoup d'activités touristiques.

COORDONNÉES

378 route de Montceau
La Tour de Massy
71250 LA VINEUSE SUR FREGANDE

06 72 34 94 93
https://www.tour-du-ble.com/
contact@tour-du-ble.com

SÉLECTION FAMILLE

HÉBERGEMENTS > HÉBERGEMENTS LOCATIFS

Nombre de chambres : 5
Capacité en personnes : 10
Dates : Ouvert toute l'année. Arrivée à 17h, départ à 10h., 2025

MAISON MAJORELLE - LUCENAY-L'EVEQUE

Magnifique maison au coeur du parc du Morvan avec piscine. Terrasse, jardin et piscine vous invitent à la détente entre transat, baignade et Barbecue. Le rez de chaussée propose un espace ouvert avec de grands volumes accueillant la cuisine, la salle à manger pour 10 et le salon face à la terrasse. A l'étage vous trouverez les 5 chambres pour une capacité de 10 personnes.

COORDONNÉES

22 Route de Saulieu
71540 LUCENAY-L'EVEQUE

06 24 14 86 63
https://www.maison-majorelle-autun.fr/bnb/bnb-1-1
patrice.roy2@gmail.com

HÉBERGEMENTS > HÉBERGEMENTS LOCATIFS

LE + AUTOMNE

Domaine de prestige situé entre Beaune et Chalon, où il fait bon se ressourcer à l'arrière saison !

Nombre de chambres : 5
Capacité en personnes : 14

DOMAINE DE L'ABBAYE DE MAIZIÈRES - LE PALAIS ABBATIAL - SAINT-LOUP-GEANGES

Avec son parc de 3ha et son étang, le Palais Abbatial vous accueille pour un séjour de luxe au cœur des plus grands vignobles de Bourgogne ! Un lieu exceptionnel datant du 12e siècle avec piscine, spa et terrain de tennis.

COORDONNÉES

2, Chemin de Maizières
71350 SAINT-LOUP-GEANGES

03 85 94 10 24
https://domaineabbayedemaizieres.com/
contact@domainedemaizieres.fr

SÉLECTION NATURE

HÉBERGEMENTS > HÉBERGEMENTS LOCATIFS

Nombre de chambres : 4
Capacité en personnes : 7
Dates : Ouvert toute l'année, 2025

CHÂTEAU DE VAUX - MAISON MONTCHARMONT - ETANG-SUR-ARROUX

Avec ses extérieurs authentiques et son plafond à la française cette ancienne ferme transformée en maison de campagne typique du Morvan est idéale pour accueillir des vacanciers adeptes du vert et des grands espaces. Ce gîte possède un très grand séjour ainsi qu'une grande terrasse, permettant de se retrouver en famille et entre amis. Gîte équipé de 4 chambres avec lits king size, barbecue et accessoires d'extérieur.

COORDONNÉES

Château de Vaux
71190 ETANG-SUR-ARROUX

06 46 14 64 48
https://311933.weebnb.com/book/bnb/bnb-1-1
chateaudevaux.morvan@gmail.com

SÉLECTION FAMILLE

HÉBERGEMENTS > HÉBERGEMENTS LOCATIFS

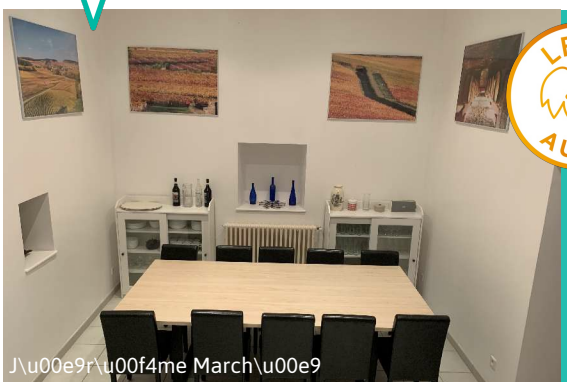

LE + AUTOMNE

Gîte en plein centre du village viticole de Givry, à proximité immédiate des vignobles et domaines !

Nombre de chambres : 4
Capacité en personnes : 13

LE CŒUR DE GIVRY - GIVRY

Gîte idéalement situé au centre du village de Givry, permettant de découvrir à quelques mètres les vignes dorées d'automne, de pratiquer la randonnée et le vélo au départ de la maison. Endroit idéal pour un week-end ou séjour en famille ou entre copains. De nombreuses activités de loisirs sur place, des dégustations chez les vignerons. Son emplacement permet de découvrir la route des vins et ses paysages d'automne à couper le souffle !

COORDONNÉES

2 rue de Simple Cour
71640 GIVRY

06 18 11 92 05
https://sejoursbourgogne.com/
jeromemarchepro@gmail.com

SÉLECTION NATURE

HÉBERGEMENTS > HÉBERGEMENTS LOCATIFS

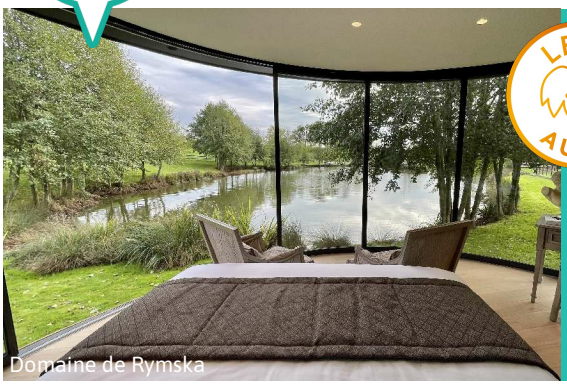
Domaine de Rymska

LE + AUTOMNE

Des nuitées en osmose avec la nature automnale

Nombre de chambres : 2
Capacité en personnes : 2

LES LUMIPODES DU DOMAINE DE RYMSKA | RELAIS & CHÂTEAUX - SAINT-JEAN-DE-TREZY

Posée à fleur d'étang, cette chambre dont la fenêtre s'ouvre à 180° offre une immersion totale dans la nature. Hôtel expérientiel qui suscite émotion et reconnexion à la nature, le Domaine de Rymska propose un hébergement atypique : la Chambre Nature.

COORDONNÉES

Domaine de Rymska
Rue des Grands Monts
71490 SAINT-JEAN-DE-TREZY

03 85 90 01 01
https://be.synxis.com/?adult=2&arrive=2023-01-06&chain=8565&child=0&clearcache=all&currency=EUR&d
01-07&hotel=32594&level=hotel&locale=fr-FR&rooms=1

SÉLECTION FAMILLE

HÉBERGEMENTS > HÉBERGEMENTS LOCATIFS

agn\u00e9s gorzysca

Nombre de chambres : 3
Capacité en personnes : 6
Dates : Toute l'année, 2025

BOISSEAU - LA GRANDE-VERRIERE

Dans le Parc du Morvan, site boisé et très calme au coeur des chemins de randonnées. Vue exceptionnelle sur le Mont Beuvray, gîte spacieux aménagé au 1er étage d'une ancienne ferme morvandelle du 17ème siècle rénovée. Entrée indépendante de celle du propriétaire. Grand séjour (TV + TNT + chaînes étrangères) avec cuisine ouverte, 3 chambres (2 lits double, 2 lits simples), salle de bain et WC séparés. Accès internet. Chauffage électrique. Vaste terrain de 12000 m² avec espace privatif.

COORDONNÉES

Boisseau
71990 LA GRANDE-VERRIERE

03 85 29 55 60
http://webitea-71-V4-francais.gl.itea.fr/resa/etape1.php?NUM=756&INSTANCE=gites71&OPE=CRTBOURG&ORI=CRT
info@gites71.com

HÉBERGEMENTS > HÉBERGEMENTS LOCATIFS

GDF-Ryad et Raja Hamiche

LE X AUTOMNE

Immersion au coeur de la nature automnale en permaculture et géobiologie

Nombre de chambres : 5
Capacité en personnes : 15
Dates : Ouvert toute l'année 7/7 de 7h à 22h., 2025

LE DOMAINE DU SENS - FRONTENAUD

Immersion nature, dans une ferme bressane pétrie d'histoire transformée en confortable maison d'hôtes. Le cachet campagnard mixe ambiance nature boisée et touches "shabby chic" cosy. Aménagée en permaculture et selon certains préceptes de géobiologie (on y découvre des menhirs et dolmens !), cette propriété de 13 ha abrite deux étangs, une insolite forêt de bambous, un grand verger fruitier aux nombreux arbres, des espaces ludiques de détente et des animaux dans l'esprit d'une micro-ferme.

COORDONNÉES

245 Chemin des Têtres
71580 FRONTENAUD

06 63 88 82 64
http://www.ledomainedusens.fr
ledomainedusens@gmail.com

HÉBERGEMENTS > HÉBERGEMENTS LOCATIFS

Activinum

LE X AUTOMNE

L'automne en Bourgogne du Sud avec Activinum, c'est accéder à la quintessence de ce territoire

Nombre de chambres : 1
Capacité en personnes : 2
Dates : Ouvert toute l'année, 2025

ACTIVINUM - APPARTEMENT 1 - GIVRY

Découvrir la Bourgogne avec Activinum est toujours un ravissement. Et c'est à l'automne que cela trouve tout son sens. On y éprouve comme un concentré de sensations et d'émotions. En quelques semaines, tout se joue. On profite des derniers rayons de soleil. On s'enquiert du tout nouveau millésime, on déguste le précédent. Les randonnées sont savourées. Le confort de l'habitat redevient important. Le temps s'étire... Les derniers instants en quelque sorte, avant le recommencement. Éternel...!

COORDONNÉES

27 Rue de la République
71640 GIVRY

06 83 30 46 71
https://activinum.fr
contact@activinum.com

HÉBERGEMENTS > HÉBERGEMENTS LOCATIFS

Christian de Regloix

LE + AUTOMNE

En automne, re-connexion intense et immersion en plein nature !

Nombre de chambres : 4
Capacité en personnes : 10
Dates : Accueil 17h, départ 15h le lendemain, tous les jours de l'année., 2025

CABANES SUR PILOTIS - SAINT-DIDIER-SUR-ARROUX

Trois cabanes construites sur des pilotis de châtaignier avec chacune son propre étang. Avec pour seuls voisins des moutons, des poissons, des oiseaux... ni électricité, ni eau courante dans les cabanes, les bougies vous aideront à voir la vie autrement. Les cabanes fleurent bon le bois et les rêves d'enfance et offrent une vue imprenable sur les collines morvandelles.

COORDONNÉES

Marolle
Route de Marolle
71190 SAINT-DIDIER-SUR-ARROUX

00 64 80 82 78
http://www.cabanes-sur-pilotis.com
cabanessurpilotis@gmail.com

SÉLECTION FAMILLE

HÉBERGEMENTS > HÉBERGEMENTS LOCATIFS

philippe picard

Nombre de chambres : 4
Capacité en personnes : 11
Dates : Ouvert du 01/04/2025 au 03/11/2025 entre 08h et 19h30, 2025

FERME DE LA CHASSAGNE - LAIZY

Chambres d'hôtes dans une ferme pouvant accueillir jusqu'à 12 personnes.

COORDONNÉES

880, chemin de la chassagne
71190 LAIZY

03 85 82 39 47
06 80 63 37 23
lafermedelachassagne@gmail.com

HÉBERGEMENTS > HÉBERGEMENTS LOCATIFS

Rozenn KREBEL

Séjournez et profitez de la vue jusqu'au Mont blanc au cœur des vignes dorées.

Nombre de chambres : 3
Capacité en personnes : 7
Dates : Fermeture du 3/01/2025 au 26/03/2025 pour travaux. Réouverture le 26/03/2025., 2025

L'ÉCRIN DES VIGNES - MONTAGNY-LES-BUXY

En automne, à l'Ecrin des vignes, vous pourrez profiter des magnifiques couleurs des vignes et admirer le coucher de soleil sur le vignoble depuis le confort du gîte. Profitez de sa situation dans le charmant village de Montagny pour flâner dans ses rues et découvrir son patrimoine.

COORDONNÉES

10 rue du Chêne
71390 MONTAGNY-LES-BUXY

06 58 50 11 29
https://www.ecrindesvignes-montagny.fr/bnb/bnb-1-1
isabelle_lowe@hotmail.com

HÉBERGEMENTS > HÉBERGEMENTS LOCATIFS

Elodie MICHELON

Profitez d'un instant détente, sous le doux vent d'automne au cœur du parc d'un château bourguignon.

Nombre de chambres : 3
Capacité en personnes : 8

CHAMBRES DU CHÂTEAU DU MAUNY - ROSEY

L'automne est une saison magnifique pour voyager, et séjourner au Château du Mauny en Bourgogne est l'occasion idéale pour une excursion automnale. Laissez-vous charmer par cette magnifique demeure du XIXème siècle et son parc aux couleurs flamboyantes pour un séjour romantique inoubliable en Sud Côte Chalonnaise.

COORDONNÉES

1 Le Mauny
71390 ROSEY

06 88 83 60 20
https://chateaudumauny.fr
elodie@chateaudumauny.fr

HÉBERGEMENTS > HÉBERGEMENTS LOCATIFS

Vue sur les vignes et dégustations de vins bio.

Capacité en personnes : 5

LE GÎTE DU CHÂTEAU - MERCUREY

Gîte de charme dans un beau domaine viticole à Mercurey en Bourgogne avec vue sur les vignes ! Terrasse privative et parc 1 ha. Dégustations de vins bio sur place avec les propriétaires.

COORDONNÉES

1 Rue du Cret
71640 MERCUREY

06 62 10 47 94
https://chateaudegarnerot.fr/
carolinefyot@chateaudegarnerot.fr

HÉBERGEMENTS > HÉBERGEMENTS LOCATIFS

Dégustez la cuisine de saison à base de produits frais cueillis dans le potager...

Nombre de chambres : 5
Capacité en personnes : 15

CHAMBRES D'HÔTES " CHÂTEAU DE LA CHAIX " - SAINT-CHRISTOPHE-EN-BRIONNAIS

Un joli manoir au bout d'un chemin avec un parc arboré et de jolis fleurs, à l'intérieur des pièces décorées aux couleurs de la saison et s'il fait frais dehors, vous pourrez vous réchauffer au coin du feu ou profiter d'une séance de sauna. Un week-end détente et bien-être qui vous saura vous ravir !

COORDONNÉES

La Chaix
2, chemin de la Gobelette
71800 SAINT-CHRISTOPHE-EN-BRIONNAIS

06 09 27 98 36
https://www.airbnb.fr/rooms/1638375?location=Ch%C3%A2teau%20de%20la%20Chaix%2C%20Sai
chateaudelachaix@gmail.com

HÉBERGEMENTS > HÉBERGEMENTS LOCATIFS

OT Sud Brionnais

le poêle à bois, le décor chaleureux, la cuisine du jardin et de saison

Nombre de chambres : 2
Capacité en personnes : 4
Dates : Ouvert du printemps à fin août Fermé le mercredi Table d'hôtes ouverte lundi,mardi,jeudi,vendredi,samedi et dimanche Restaurant éphémère ouvert le vendredi et le samedi soir, 2025

LA MAISON DU POTAGER - SAINT-RACHO

La Maison du Potager allie confort et conscience. Pensée de façon écologique, et pour créer une ambiance chaleureuse et authentique, elle a tout pour se chouchouter, se retrouver, et se reconnecter à la nature. Nichée au cœur de la campagne, prenez les sentiers environnants pour goûter les couleurs et la douceur du Brionnais, découvrez son jardin potager qui composera vos menus, profitez tout simplement !

COORDONNÉES

52 chemin des Roches Gauthier
71800 SAINT-RACHO

06 71 59 20 57
https://www.maisondupotager.fr
jennyrohan1@hotmail.com

HÉBERGEMENTS > HÉBERGEMENTS LOCATIFS

Genevi\u00e8ve Minnaert

Moment cocooning en couple en plein cœur du Sud de la Côte Chalonnaise.

Nombre de chambres : 1
Capacité en personnes : 2
Dates : Ouvert toute l'année., 2025

MAISON DATCHA - ROSEY

Dans une ambiance chaleureuse et authentique, laissez-vous séduire par ce gîte romantique pour deux personnes, idéal pour un séjour automnal en Sud Côte Chalonnaise. La Maison Datcha vous offre un cocon de confort parfait pour les douces soirées de cette saison.

COORDONNÉES

26 Rue de la Grange Saint-Pierre
71390 ROSEY

07 70 26 86 47
gp.minnaert@gmail.com

HÉBERGEMENTS > HÉBERGEMENTS LOCATIFS

LE + AUTOMNE

Séjournez dans la douceur des couleurs de saison dans un lieu cocooning et chaleureux.

Nombre de chambres : 3
Capacité en personnes : 6
Dates : Ouvert du 01/04/2025 au 30/11/2025, 2025

VILLA FIGUE BLANCHE - MONTAGNY-LES-BUXY

Cette magnifique demeure est l'endroit idéal pour un séjour automnal confortable et douillet. Nichée au milieu des vignes de l'appellation Montagny, dans un village typiquement bourguignon, la Villa Figue Blanche est un véritable havre de paix. Prenez le temps de vous ressourcer, de découvrir la Côte Chalonnaise et de vous offrir un séjour oxygénant.

COORDONNÉES

5 Rue du Bourg
71390 MONTAGNY-LES-BUXY

06 38 05 06 43
https://www.villafigueblanche.com
welcome@villafigueblanche.com

HÉBERGEMENTS > HÉBERGEMENTS LOCATIFS

LE + AUTOMNE

Un petit coin de paradis où l'automne et ses couleurs embrasent le Beaujolais

Nombre de chambres : 5
Capacité en personnes : 11

MA CHAMBRE À SAINT-AMOUR - SAINT-AMOUR-BELLEVUE

C’est un havre de paix, cette belle maison d’hôtes en pierre où l’on profite des belles couleurs automnales face à un panorama bluffant. La vue se perd à l’infini et révèle les pentes et courbes du vignoble du Beaujolais. Ses nectars sont connus du monde entier ! Se poser au bord de la piscine, petit-déjeuner en terrasse et profiter du calme et de la sérénité des lieux, le temps semble suspendu. Vous n’aurez qu’une envie, c’est d’y revenir !

COORDONNÉES

625 Route de la Saint Valentin
71570 SAINT-AMOUR-BELLEVUE

07 86 10 32 70
https://machambreasaintamour.com/
contact@machambreasaintamour.com

HÉBERGEMENTS > HÉBERGEMENTS LOCATIFS

LE + AUTOMNE

Se détendre devant la cheminée pendant une douce soirée d'automne.

Nombre de chambres : 3
Capacité en personnes : 6
Dates : Toute l'année., 2025

LA MÉTAIRIE - SAINTE-HELENE

Vous recherchez le calme et une pause cocooning en pleine campagne ? La Métairie répond à vos attentes en vous proposant un séjour automnal paisible et ressourçant.

COORDONNÉES

5 Rue de Bolletrut
Sermesse
71390 SAINTE-HELENE

09 52 11 20 85
07 50 64 58 58
http://webitea-71-V4-francais.gl.itea.fr/resa/etape1.php?NUM=3001&INSTANCE=gites71&OPE=CRTBOURG&ORI=CR
gitelametairie71@gmail.com

HÉBERGEMENTS > HÉBERGEMENTS LOCATIFS

LE + AUTOMNE

Du cocooning rien que pour vous en automne.

Nombre de chambres : 5
Capacité en personnes : 14
Dates : Ouvert toute l'année. Congés annuel du 13/01/2025 au 8/02/2025., 2025

LE DOMAINE DE MOROGES - MOROGES

Laissez-vous séduire par les douces journées d'automne et partez à la découverte du Sud de la Côte Chalonnaise. Flânez dans les villages typiques bourguignons, émerveillez-vous devant les paysages de vignes et de bocage aux couleurs flamboyantes. Pour des soirées relaxantes, cosy et cocooning, rien de tel que la chambre d'hôtes du Domaine de Moroges. Vous pourrez y passer des nuits douces et paisibles, en savourant l'atmosphère chaleureuse et conviviale de cette demeure de charme.

COORDONNÉES

30, rue des Lavoirs
Le Moulin Brûlé
71390 MOROGES

07 77 93 83 25
http://www.bonjourmoroges.com
xavierpierre.martin@domainedemoroges.fr

HÉBERGEMENTS > HÉBERGEMENTS LOCATIFS

Séjournée au beau milieu d'un domaine viticole en Bourgogne.

Nombre de chambres : 1
Capacité en personnes : 4
Dates : Ouvert toute l'année., 2025

LA PETITE LUOLLE - MOROGES

Plongez au cœur des couleurs de l'automne avec le Gîte de la Luolle, l'endroit parfait pour un séjour durant l'été indien ou au cœur de l'automne.

COORDONNÉES

Impasse de la Luolle
71390 MOROGES

06 21 86 05 27
https://www.domainedelaluolle.fr/
domaine@laluolle.fr

HÉBERGEMENTS > HÉBERGEMENTS LOCATIFS

L'écrin bocager de la belle campagne Brionnaise

Nombre de chambres : 2
Capacité en personnes : 4
Dates : Ouvert toute l'année, 2025

LES TILLEULS DE MARIE - SAINT-EDMOND

Une élégante maison d'hôtes de charme, à l'ombre des Tilleuls, dans un authentique corps de ferme traditionnel de caractère du 19e siècle. Restauration dans les règles de l'art et entourée d'un terrain de 1,6 ha. Chaleureux cachet campagnard à l'esprit "campagne chic et raffinée" aux accents résolument contemporains. Cadre bucolique à la vue sur le bocage Brionnais. Détente au bord de la piscine chauffée, du bain nordique et à la table d'hôtes.

COORDONNÉES

En Chaissepeau
726 chemin de la Rivière
71740 SAINT-EDMOND

06 14 03 41 70
https://tilleuls-de-marie-charlieu.fr
lestilleulsde-marie@outlook.fr

SÉLECTION FAMILLE

HÉBERGEMENTS > HÉBERGEMENTS LOCATIFS

Nombre de chambres : 2
Capacité en personnes : 6
Dates : Ouvert toute l'année du 01/01/2025 au 31/12/2025. Arrivée à 16h et départ à 11h., 2025

LE CHAMP MIGNOT - TAVERNAY

Le relais du Champ Mignot est une maison de famille transformée en meublé de tourisme. Située à l'orée d'un bois, la maison dispose d'un jardin fermé et d'une cour privative vous permettant de vous détendre et de prendre vos repas à l'air libre en toute tranquillité. Un garage fermé est mis à disposition pour les motards et cyclistes.

COORDONNÉES

11 Chemin de la Pièce Mignot
71400 TAVERNAY

https://www.relaisduchampmignot.fr/bnb/bnb-1-1
gillesmic@orange.fr

HÉBERGEMENTS > HÉBERGEMENTS LOCATIFS

LE + AUTOMNE

L'écrin bocager de la belle campagne Brionnaise

Dates : Ouvert toute l'année., 2025

LES TILLEULS DE MARIE - SAINT-EDMOND

Une élégante maison d'hôtes de charme, à l'ombre des Tilleuls, dans un authentique corps de ferme traditionnel de caractère du 19e siècle. Restauration dans les règles de l'art et entourée d'un terrain de 1,6 ha. Chaleureux cachet campagnard à l'esprit "campagne chic et raffinée" aux accents résolument contemporains. Cadre bucolique à la vue sur le bocage Brionnais. Détente au bord de la piscine chauffée, du bain nordique et à la table d'hôtes.

COORDONNÉES

En Chaissepeau
726 chemin de la Rivière
71740 SAINT-EDMOND

06 14 03 41 70
https://tilleuls-de-marie-charlieu.fr
lestilleulsde-marie@outlook.fr

HÉBERGEMENTS > HÉBERGEMENTS LOCATIFS

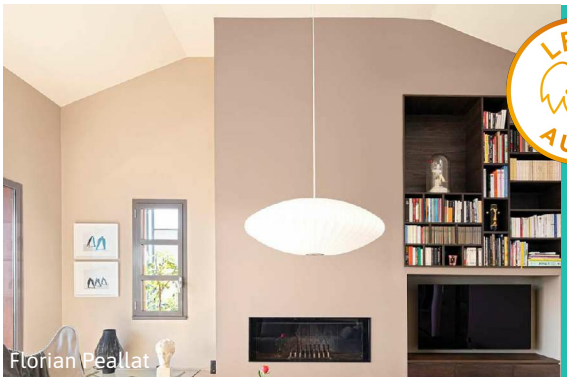

LE + AUTOMNE

Aux premières loges face au décor de carte postale du vignoble du cru Pouilly-Fuissé

Nombre de chambres : 3
Capacité en personnes : 6
Dates : Ouvert du 07/04/2025 au 02/11/2025 : 8h-11h / 16h-20h, 2025

LA MAISON PY - VERGISSON

La chambre d'hôtes "Maison Py" lovée en balcon offre un scotchant panorama face au Grand Site des roches de Solutré et Vergisson. L'élégance de cette maison contemporaine blottie à flanc de coteau respecte les codes de l'architecture locale avec son balcon panoramique inspiré des galeries mâconnaises. Un havre de paix chaleureux, tout en raffinement pour des réveils enchanteurs auxquels on ne résiste pas !

COORDONNÉES

207 Impasse du Puyé
71960 VERGISSON

06 99 87 60 56
http://www.lamaisonpy.fr
fournisseurs@lamaisonpy.fr

SÉLECTION FAMILLE

HÉBERGEMENTS > HÔTELLERIE

E.I. HÔTEL FORTIN - ANOST

Envie de nature, de randonnée et de calme dans le Morvan! Nous vous accueillerons avec plaisir dans notre hôtel familial et chaleureux avec son restaurant, bar et ses 15 chambres.

COORDONNÉES

Le Bourg
71550 ANOST

03 85 82 71 11
06 67 68 78 75
https://www.hotelfortin.fr/bnb/bnb-1-1
hotelfortin@wanadoo.fr

SÉLECTION FAMILLE

HÉBERGEMENTS > HÔTELLERIE

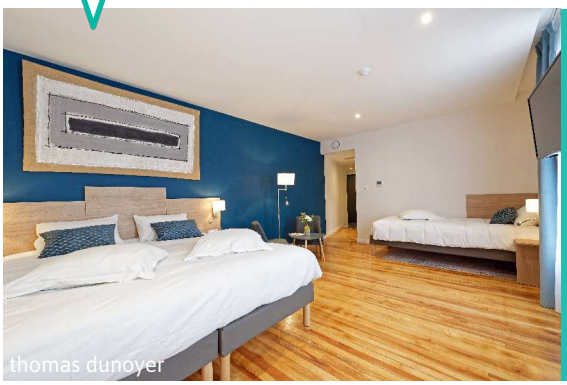
thomas dunoyer

Nombre de chambres : 21
Dates : Ouvert toutes l'année, 2025

HÔTEL DE LA GARE - AUTUN

L'Hôtel de la Gare est composé de 20 chambres lumineuses et climatisées sur 2 étages avec ascenseur. Le restaurant mitoyen est classé Maître Restaurateur et logis 2 cocottes.

COORDONNÉES

18 Avenue de la République
71400 AUTUN

03 85 82 55 87
https://www.secure-hotel-booking.com/d-edge/Hotel-Gare-Autun/JHNR/fr/DateSelection
commercial@groupe-hrm.com

SÉLECTION AUTOUR DU VIN

HÉBERGEMENTS > HÔTELLERIE

Jean-Marc SCHWARTZ \ Grand Autunois Tourisme

LE + AUTOMNE

Dégustation des vins du Couchois

Nombre de chambres : 36
Dates : Ouvert toute l'année., 2025

HÔTEL-RESTAURANT DES TROIS MAURES - COUCHES

Situé au cœur de Couches, le village médiévale du vignoble du Couchois.

COORDONNÉES

4-6 Place de la République
71490 COUCHES

03 85 49 63 93
https://www.hotel-restaurant-trois-maures.fr
tolfotel@wanadoo.fr

HÉBERGEMENTS > HÔTELLERIE

D Guilloux

LE + AUTOMNE

Un écrin où l'on observe les vignes aux couleurs de l'automne et où l'on écoute le silence !

Nombre de chambres : 15

HÔTEL-RESTAURANT LA MONTAGNE DE BRANCION - MARTAILLY-LES-BRANCION

L'hôtel-restaurant niché en pleine nature dispose d'une vue imprenable sur les vignes de l'appellation Chardonnay. Luxe discret, grand confort contemporain et raffinement résument l'esprit de cette maison. La piscine extérieure chauffée et le jardin paysager font de cet écrin une adresse incontournable. Idéalement situé entre Tournus et Cluny, il est le point de départ de nombreuses visites au fil de la route des vins, des églises romanes et du village médiéval de Brancion tout proche.

COORDONNÉES

Brancion
71700 MARTAILLY-LES-BRANCION

03 85 51 12 40
http://www.lamontagnedebrancion.com
contact@lamontagnedebrancion.com

SÉLECTION NATURE

HÉBERGEMENTS > HÔTELLERIE

Le Moulin d'Hauterive

LE + AUTOMNE

Quel bonheur de profiter des paysages automnaux depuis le cadre idyllique d'un authentique moulin !

Nombre de chambres : 19
Dates : Ouvert du 23/01/2025 au 31/12/2025. Les lundis de 14h à 22h, du mardi au samedi de 8h à 22h et le dimanche de 8h à 20h. Fermé le 24/12/25 et 25/12/25., 2025

LE MOULIN D'HAUTERIVE - SAINT-GERVAIS-EN-VALLIERE

Le charme de l'automne loin du bruit de la ville en pleine campagne. L'hôtel-restaurant du Moulin d'Hauterive propose de belles prestations pour se détendre dans un lieu historique et incontournable en Bourgogne. Pour profiter de la campagne alentour, empruntez le circuit touristique à vélo, au départ du Moulin (possibilité de louer des vélos) direction la La Voie Verte ou la Voie Bleue. L'automne ajoute une touche spéciale à cette expérience, avec ses couleurs chaudes et sa tranquillité.

COORDONNÉES

8, rue du Moulin
Hameau d'Hauterive
71350 SAINT-GERVAIS-EN-VALLIERE

03 85 91 55 56
06 86 44 49 31
https://www.logishotels.com/fr/hotel/logis-hotel-le-moulin-d-hauterive-3784
contact@lemoulindhauterive.fr

HÉBERGEMENTS > HÔTELLERIE

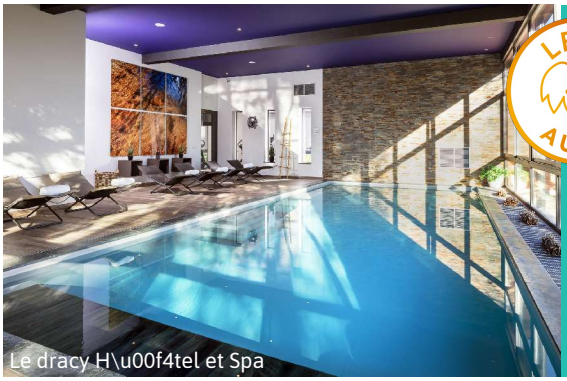
Le dracy H\u00f4tel et Spa

LE + AUTOMNE

Hôtel de charme doté d'un spa, à proximité des vignobles de Givry et Mercurey.

Nombre de chambres : 47

LE DRACY HOTEL ET SPA - RESTAURANT LA GARENNE - DRACY-LE-FORT

Dans un grand parc avec piscine extérieure, proche de Chalon-sur-Saône, dans la Côte Chalonnaise, à quelques kilomètres de Beaune. SPA de 320 m² comprenant : piscine intérieure chauffée, sauna, hammam, salle de sport et 3 salles pour les soins esthétiques et les modelages !

COORDONNÉES

4, rue du Pressoir
71640 DRACY-LE-FORT

03 85 87 81 81
https://www.secure-hotel-booking.com/smart/hotel-le-dracy/2G2H/fr/
info@ledracy.com

SÉLECTION FOOD

HÉBERGEMENTS > HÔTELLERIE

Aur\u00e9lie Couteau

LE + AUTOMNE

Au coeur du village de Mercurey, cuisine locale authentique au coin du feu.

Nombre de chambres : 12

HÔTELLERIE DU VAL D'OR - MERCUREY

Ancien relais de diligence du XIXème siècle, cet hôtel-restaurant est situé au coeur du vignoble de Mercurey et proche du caveau de dégustation de l'appellation.

COORDONNÉES

140, grande Rue
71640 MERCUREY

03 85 49 23 85
http://www.le-valdor.com
contact@le-valdor.com

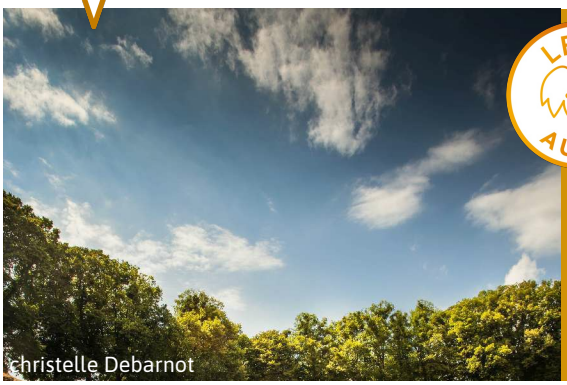
christelle Debarnot

L'automne offre une meilleure visibilité du théâtre grâce à la diminution de la végétation !

Dates : Ouvert toute l'année., 2025

THÉÂTRE ROMAIN - AUTUN

Profitez du second plus grand théâtre du monde romain, pouvant accueillir 20 000 spectateurs au cœur de la Bourgogne. Ce joyaux d'Augustodunum accueille encore à l'automne des manifestations culturelles et sportives. Découvrez ce vestige grâce à des audioguides et plongez dans l'époque antique.

COORDONNÉES

Rue de la Maladière
71400 AUTUN

03 85 86 80 38
http://www.autun-tourisme.com/
welcome@autun-tourisme.com

Marielle Berthault Roger

La rando croquis qui vous permet de coucher sur papier les jolies couleurs automnales.

Dates : Ouverture libre du 15/06 au 15/09, les dimanches entre 14h30 et 18h. , 2025

CHÂTEAU PONTUS DE TYARD - BISSY-SUR-FLEY

Le château de Pontus de Tyard, chargé d'histoire et de beauté, est un lieu bucolique et romantique qui vous invite à profiter des couleurs changeantes de l'automne. Le jardin Renaissance et la vigne conservatoire offrent des panoramas enchanteurs, parfaits pour une promenade romantique ou une pause pique-nique en famille ou entre amis. Laissez-vous charmer par l'atmosphère féerique de ce lieu magique et laissez les couleurs dorées de la nature vous émerveiller.

COORDONNÉES

Place Pontus de Tyard
71460 BISSY-SUR-FLEY

03 85 92 00 16
http://www.pontus-de-tyard.com
info@pontus-de-tyard.com

SÉLECTION BIEN-ÊTRE

LIEUX DE VISITE > PATRIMOINE CULTUREL

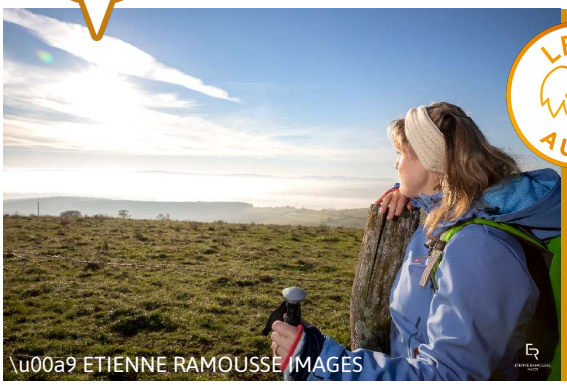

LE + AUTOMNE

Les jeux de couleurs d'automne vous offriront de superbes clichés...

TABLE D'ORIENTATION DE SAINT-YTHAIRE - BONNAY-SAINT-YTHAIRE

L'endroit idéal pour un pique-nique en famille, entre amis ou en amoureux. Deux tables s'offrent à vous pour contempler la vue imprenable de notre belle Bourgogne !

COORDONNÉES

Le Chassignot
71460 BONNAY-SAINT-YTHAIRE

SÉLECTION PATRIMOINE

LIEUX DE VISITE > PATRIMOINE CULTUREL

LE + AUTOMNE

Une vue imprenable et des couleurs à couper le souffle sur le Clunisois.

Dates : Du 01/01/2025 au 31/01/2025, ouvert du mardi au samedi de 9h30 à 12h30 et de 14h à 17h – Fermé les 01/01/2025 et 21/01/2025 Du 01/02/2025 au 31/03/2025, ouvert du lundi au samedi de 9h30 à 12h30 et de 14h à 17h – Ouverture à 10h les lundis. Du 01/04/2025 au 30/04/2025, ouvert tous les jours de 9h30 à 12h45 et de 14h à 18h30 Du 01/05/2025 au 11/05/2025 et du 26/05/2025 au 09/06/2025, ouvert tous les jours de 9h30 à 18h30. Du 12/05/2025 au 25/05/2025, ouvert tous les jours de 9h30 à 12h45 et de 14h à

LA TOUR DES FROMAGES - CLUNY

Du haut de ses 120 marches, profitez de la fraicheur automnale pour admirer le plus beau panorama sur la cité-abbaye de Cluny qui évolue au fil des saisons.

COORDONNÉES

6, rue Mercière
71250 CLUNY

03 85 59 05 34
https://www.cluny-tourisme.com
contact@cluny-tourisme.com

LIEUX DE VISITE > PATRIMOINE CULTUREL

Bruno Debost

Profitez d'une visite des extérieurs du château aux couleurs de l'automne. Porte médiévale rénovée.

Dates : Ouvert du 01/07/2025 au 21/09/2025 ., 2025

CHÂTEAU DE MORLET - MORLET

Profitez du parc à l'anglaise de ce château situé à proximité de Couches et Beaune. Le château surplombe une vallée et est entouré de douves.

COORDONNÉES

2 rue de la brieure
71360 MORLET

06 78 83 36 94
https://chateaumorlet.wixsite.com/chateau-de-morlet
chateaumorlet@gmail.com

LIEUX DE VISITE > PATRIMOINE CULTUREL

OT Sud C\u00f4te Chalonnaise

Admirez le coucher de soleil automnal au sommet du Mont Avril.

Dates : Accès libre toute l'année., 2025

LE MONT AVRIL - MOROGES

Le Mont Avril est un site naturel d'une beauté à couper le souffle, particulièrement séduisant au coucher du soleil lorsque le ciel rougeoyant à l'horizon offre un spectacle inoubliable. Les amateurs de randonnée apprécieront son sentier de découverte, qui leur permettra de découvrir toutes les richesses de cette région préservée. En automne, les couleurs chaudes et chatoyantes des arbres ajoutent à la magie de ce lieu bucolique et romantique. Profitez-en pour vous ressourcer !

COORDONNÉES

Cercot
71390 MOROGES

tourisme@ccscc.fr

SÉLECTION NATURE

LIEUX DE VISITE > PATRIMOINE CULTUREL

LE + AUTOMNE

Profitez d'une pause d'automne, le printemps de l'hiver...

TABLE D'ORIENTATION DE SAINT-CLÉMENT-SUR-GUYE - SAINT-CLEMENT-SUR-GUYE

La douce lumière d'automne mettra en avant les reliefs et la beauté des paysages du Clunisois. Un point de vue à ne pas manquer en Sud Bourgogne !

COORDONNÉES

La Poraire
71460 SAINT-CLEMENT-SUR-GUYE

06 87 79 41 58
http://www.stclement-patrimoine.org
asso.sauvegarde.st.clement@gmail.com

SÉLECTION NATURE

LIEUX DE VISITE > PATRIMOINE CULTUREL

LE + AUTOMNE

Un point de vu à couper le souffle dans une forêt mystique ! des balades contées les jeudis matin.

Dates : Accessible toute l'année., 2025

LES ROCHERS DU CARNAVAL - UCHON

Un point de vue incontournable à ne pas manquer ! les rochers du carnaval sont comme arrêtés dans le temps . Chaque saison offre des points de vues et des couleurs différentes sur le Morvan. Profitez des randonnées pour observer la forêt changer de couleur.

COORDONNÉES

71190 UCHON

03 85 86 80 38
https://www.autun-tourisme.com/
welcome@autun-tourisme.com

SÉLECTION FAMILLE

LIEUX DE VISITE > PATRIMOINE CULTUREL

albansilvas

Dates : Fermé en janvier. Ouvert du 01/04/2025 au 30/09/2025 de 10h à 13h et de 14h à 18h. Fermé les lundis, et fermetures occasionnelles en raison de jours fériés : les 1er et 08/05/2025. Ouvert du 01/10/2025 au 31/12/2025 de 10h à 13h et de 14h à 17h. Fermé les lundis, les mardis et fermetures occasionnelles en raison de jours fériés., 2025

MUSEUM D'HISTOIRE NATURELLE JACQUES DE LA COMBLE - AUTUN

Le muséum d'Histoire naturelle Jacques de La Comble rassemble plus de 800 000 échantillons représentant des spécimens de tous les domaines des sciences de la nature. Il conserve la première collection mondiale de nodules fossilifères du Carbonifère continental (160 000 pièces). Le muséum d'histoire naturelle d'Autun trouve son origine au début du 19e siècle. Les collections alors constituées par la Société d'histoire naturelle et actuellement propriété de la Ville d'Autun.

COORDONNÉES

Impasse Rollet
71400 AUTUN

03 85 52 09 15
https://www.musees-patrimoine-autun.com/
museum@autun.com

SÉLECTION PATRIMOINE

LIEUX DE VISITE > PATRIMOINE CULTUREL

2020 JEAN MARC SCHWARTZ \/Grand Autunois Morvan

LE + AUTOMNE

Salle capitulaire ouverte après restauration afin de découvrir les joyaux de l'art roman.

Dates : Ouvert du 01/01/2025 au 31/03/2025 de 10h à 17h. Ouvert du 01/04/2025 au 31/10/2025 de 10h à 18h du lundi au samedi et de 14h à 17h le dimanche. Ouvert du 01/11/2025 au 31/12/2025 de 10h à 17h. Visite libre toute l'année en dehors des messes, mariages, obsèques, etc., 2025

CATHÉDRALE SAINT-LAZARE - AUTUN

La cathédrale Saint-Lazare est une des œuvres majeures de l'art clunisien, bâtie entre 1120 et 1130. Pendant l'automne, vous pourrez profitez des différents concerts et de la magnifique restaurations réalisée pendant ces 25 dernières années.

COORDONNÉES

Place du Terreau
71400 AUTUN

03 85 86 80 38
http://www.autun-tourisme.com
welcome@autun-tourisme.com

LE + AUTOMNE

Les arbres qui se sont parés de leurs belles couleurs, s'accordant avec les couleurs des bâtiments.

Dates : Parc ouvert en accès libre du 05/04/2025 au 02/11/2025, du mardi au dimanche de 10h à 17h (sauf animations et accueil de groupes). Attention, fermeture exceptionnelle du parc du haras : vendredi 23/05/2025, mardi 03/06/2025 et vendredi 06/06/2025 en journée, le mardi 17/06/2025 en après-midi et le vendredi 20/06/2025 en matinée., 2025

HARAS NATIONAL DE CLUNY - CLUNY

Véritable lieu dédié au cheval depuis l'empire napoléonien, le Haras national de Cluny se dessine au pied de la célèbre abbaye. Aujourd'hui, il fait partie du groupement d'intérêt public « Équivallée – Haras national de Cluny » qui s'attache à promouvoir et à valoriser le cheval à Cluny.Venez découvrir le parc du Haras qui a revêtu ses couleurs automnales en accès libre et gratuit, sauf lors d'animations payantes et/ou lors d'accueil de groupe.

COORDONNÉES

2 Rue Porte des Prés
71250 CLUNY

03 85 32 09 73
https://www.ehnc.fr/billetterie-du-haras/
accueil@ehnc.fr

- SÉLECTION PATRIMOINE -
LIEUX DE VISITE > PATRIMOINE CULTUREL

LE + AUTOMNE

Préparez votre appareil photos pour admirer la mer de pierres aux couleurs automnales.

Dates : En accès libre toute l'année., 2025

MER DE PIERRES - CURIOSITÉ GÉOLOGIQUE - COLLONGE-EN-CHAROLLAIS

Partez à la découverte de la forêt qui, en cette saison automnale, se pare d'une palette de couleurs chatoyantes. Prenez le temps de contempler la beauté de la flore environnante et de respirer les parfums délicats de l'automne. Cette agréable balade vous mènera jusqu'à la "Mer de pierres", un lieu unique où la nature a créé un chaos gréseux fascinant, au cœur de cette magnifique forêt de feuillus. Laissez-vous envoûter par les reflets dorés des arbres et imprégnez-vous de la sérénité du lieu.

COORDONNÉES

Le bourg (départ de la randonnée)
71460 COLLONGE-EN-CHAROLLAIS

tourisme@ccscc.fr

SÉLECTION FAMILLE

LIEUX DE VISITE > PATRIMOINE CULTUREL

LE + AUTOMNE

Découvrez le magnifique coucher de soleil sur le château.

Dates : Ouvert de février à décembre inclus. Fermé au mois de janvier. , 2025

CHÂTEAU DE COUCHES MARGUERITE DE BOURGOGNE - COUCHES

Les ateliers de l'automne à destination des familles autour de la thématique d'Halloween raviront petits et grands !

COORDONNÉES

RD 978
CHÂTEAU DE COUCHES
71490 COUCHES

03 85 45 57 99
http://www.chateaudecouches.com
contact@chateaudecouches.com

SÉLECTION FAMILLE

LIEUX DE VISITE > PATRIMOINE CULTUREL

LE + AUTOMNE

Plongez dans l'univers des mineurs et découvrez le patrimoine industriel du site.

MUSÉE DE LA MINE, DE LA VERRERIE ET DU CHEMIN DE FER - EPINAC

Exposition d'outils du mineur, du cheminot, du verrier, pièces de verreries... vous avez tant de choses à découvrir !

COORDONNÉES

Place de la Mairie
71360 EPINAC

03 85 82 03 19
http://www.epinac.fr
musee.epinac@gmail.com

LIEUX DE VISITE > PATRIMOINE CULTUREL

Aurelien Ibanez

« Un puzzle de couleurs automnales dans les vignes du Château de la Greffière »

Dates : Du lundi au Samedi du 02/01/2025 au 31/03/2026 de 9h à 12h et de 14h à 18h. Possibilité de visites guidées payantes : du 01/11/2024 au 31/03/2025 - départ des visites guidées à 10h30, et 15h. du 01/04/2025 au 31/10/2025 - départ des visites guidées à 10h30, 14h30 et 16h30 du 01/11/2025 au 31/03/2026 - départ des visites guidées à 10h30, et 15h. Fermé le dimanche / Les groupes sur réservation. , 2025

MUSÉE DE LA VIGNE ET DU VIN - LA ROCHE-VINEUSE

Profitez de l'automne pour venir découvrir ou redécouvrir le Château de la Greffière, un domaine familial situé à La Roche Vineuse (environ 15 minutes de Macon) Vous profiterez de nos vins issus des 60 ha de vignes : vins blancs, rouges, rosé et crémant, de notre cuvage construit en 1789 et sa fascinante cave voutée illustrant l'ancienneté de la tradition viticole du Domaine, et du Musée de la Vigne et du Vin, fruit de notre passion pour la vie campagnarde du début du XXe .siècle.

COORDONNÉES

Château de la Greffière
La Greffière
71960 LA ROCHE-VINEUSE

03 85 37 79 11
06 80 12 33 73
https://www.chateaudelagreffiere.com
info@chateaudelagreffiere.com

LIEUX DE VISITE > PATRIMOINE CULTUREL

DSL V\u00e9ronique Givord

Incontournable visite multi-sensorielle avant de sillonner le vignoble à l'automne

Dates : Ouvert du 05/04/2025 au 02/11/2025 du mardi au dimanche de 10h à 18h. Fermé le 1er mai, 2025

CITÉ DES CLIMATS ET VINS DE BOURGOGNE - MÂCON - MACON

La Cité des Climats et vins de Bourgogne est un réseau de trois sites culturels et touristiques situés dans trois lieux emblématiques du vignoble de Bourgogne : Chablis, Beaune et Mâcon. Ouverte à tous, du néophyte au passionné, la Cité invite à découvrir toutes les richesses de ce grand vignoble façonné par l'Homme à travers des expériences conviviales, sensorielles et pédagogiques pour petits et grands. Véritable plongée multi-sensorielle dans le monde du vin et de la vigne, le parcours de vi...

COORDONNÉES

520 Avenue Maréchal de Lattre de Tassigny
71000 MACON

03 79 47 71 00
https://reservation.citeclimatsvins-bourgogne.com/parcours-visite.html
macon@citeclimatsvins.com

SÉLECTION PATRIMOINE

LIEUX DE VISITE > PATRIMOINE CULTUREL

conzague

LE + AUTOMNE

Découvrez la façade du XVIIIéme, rose ocre restaurée ainsi que les intérieurs du château.

Dates : Du 19/04/2025 au 27/04/2025 de 13h à 19h. Du 01/05/2025 au 04/05/2025 de 13h à 19h. Le 08/05/2025 de 13h à 19h. Du 29/05/2025 au 01/06/2025 de 13h à 19h. Du 07/06/2025 au 09/05/2025 de 13h à 19h. Du 01/07/2025 au 14/07/2025 de 13h à 19h. Du 27/08/2025 au 19/09/2025 du 13h à 19h. Les 20/09/2025 et 21/09/2025 de 09h30 à 12h et de 14h à 19h., 2025

CHÂTEAU D'EPIRY - SAINT-EMILAND

Roger de Rabutin, cousin de Madame de Sévigné, y naquit en 1618. Ce château est entouré de forêt et est situé au cœur d'un magnifique parc avec son jardin à la française. A l'approche de l'automne, les couleurs se reflètent sur les façades ocres. Sa proximité avec les vignes vous permettront de profiter des vins du Couchois.

COORDONNÉES

9 Route de Saint-pierre
71490 SAINT-EMILAND

06 81 36 30 84
https://www.chateaudepiry.fr
gonzague.de.villele@club-internet.fr

SÉLECTION FAMILLE

LIEUX DE VISITE > PATRIMOINE CULTUREL

Bibracte\/Antoine Maillier

LE + AUTOMNE

Apprécier l'exploration du musée en toute tranquillité...

Dates : Ouvert tous les jours de 10h à 18h du 15/03/2025 au 04/07/2025. Ouvert tous les jours de 09h30 à 19h du 0507/2025 au 31/08/2025. Ouvert tous les jours de 10h à 18h du 01/09/2025 au 11/11/2025. , 2025

MUSÉE DE BIBRACTE - SAINT-LEGER-SOUS-BEUVRAY

Niché dans son écrin de nature, le musée de Bibracte offre aux visiteurs le calme revenu d'arrière saison !

COORDONNÉES

Mont Beuvray
71990 SAINT-LEGER-SOUS-BEUVRAY

03 85 86 52 40
http://www.bibracte.fr
info@bibracte.fr

SÉLECTION PATRIMOINE

LIEUX DE VISITE > PATRIMOINE CULTUREL

Lucie Caillaud

LE + AUTOMNE

Les couleurs d'automne du vignoble de la Côte Chalonnaise.

Dates : En accès libre toute l'année., 2025

POINT DE VUE - STATUE DE LA VIERGE - SAINT-VALLERIN

Empruntez le sentier de randonnée qui vous conduira à la statue de la Vierge, perchée sur la falaise, pour admirer la vue époustouflante sur les villages de Saint-Vallerin et Jully-les-Buxy ainsi que sur les vignobles environnants. Cette balade automnale vous offrira une belle occasion de profiter des couleurs chatoyantes de la nature et de respirer l'air frais de la campagne.

COORDONNÉES

La Grande Roche
71390 SAINT-VALLERIN

SÉLECTION PATRIMOINE

LIEUX DE VISITE > PATRIMOINE CULTUREL

Martine Marchandeau

LE + AUTOMNE

Le spot photo avec les couleurs automnales se reflétant dans la pièce d'eau.

Dates : Ouverture : Avril à Juillet et Septembre-Octobre, de 9h à 12h et 14h à 18h. Fermeture : Janvier à Mars /Aout/Novembre-Décembre., 2025

CHÂTEAU DE SERCY - SERCY

Profitez du doux soleil d'automne et de sa magnifique nature au Château de Sercy. Avant d'entrer dans le parc, observez la parure dorée automnale des arbres se reflétant dans l'étang. Prenez le temps d'admirer l'architecture particulière du château de Sercy. La luminosité automnale lui donne une couleur dorée.

COORDONNÉES

2 Route du Château
71460 SERCY

03 85 92 67 68
06 25 09 20 25
louis.de-contenson@orange.fr

SÉLECTION FAMILLE

LIEUX DE VISITE > PATRIMOINE CULTUREL

Ch\u00e2teau de Sully en Bourgogne

LE + AUTOMNE

Les orangers centenaires dans la cour du château et la décoration automnale du château.

Dates : Ouvert tous les jours du 31/03/2025 au 02/11/2025 de 09h30 à 17h. , 2025

CHÂTEAU DE SULLY - SULLY

Alors que la nature se pare de couleurs mordorées, des douves du château remonte une légère brume qui lui confère une ambiance mystérieuse propice aux animations d'Halloween !

COORDONNÉES

4 Rue du Château
71360 SULLY

03 85 82 09 86
https://www.chateaudesully.com/
info@chateaudesully.com

SÉLECTION PATRIMOINE

LIEUX DE VISITE > PATRIMOINE CULTUREL

Lucie Caillaud

LE + AUTOMNE

Une vue panoramique aux couleurs chaleureuses de l'automne.

Dates : En accès libre toute l'année., 2025

MONT SAINT-ROCH - POINT DE VUE DE LA MADONE - SAINT-GENGOUX-LE-NATIONAL

Le Mont Saint-Roch est un site naturel d'exception, niché entre les communes de Saint-Gengoux-le-National et Burnand, surmonté par la Madone. Du sommet, vous pourrez admirer un panorama époustouflant sur la Cité Médiévale de Saint-Gengoux-le-National. Profitez de cette vue imprenable lors d'une douce journée d'été indien et faites une pause pique-nique en toute tranquillité, grâce à la table prévue à cet effet sur le site.

COORDONNÉES

Saint-Roch
71460 SAINT-GENGOUX-LE-NATIONAL

tourisme@ccscc.fr

LIEUX DE VISITE > PATRIMOINE CULTUREL

Admirez le remarquable Viaduc surplombant les jolies couleurs automnales de la vallée de Crainseny.

Dates : En accès libre toute l'année., 2025

VIADUC DE CRAINSENY - SAINT-BOIL

Laissez-vous émerveiller par le magnifique ouvrage qu'est le Viaduc de Crainseny. Traversez-le et admirez la forêt de la vallée du même nom. Grâce à sa situation, vous pourrez surplomber les arbres aux couleurs dorées et profiter d'une vue panoramique époustouflante.

COORDONNÉES

Lieu-dit Le Mousseau
71390 SAINT-BOIL

tourisme@ccscc.fr

LIEUX DE VISITE > PATRIMOINE CULTUREL

La douce lumière d'automne enluminera les belles pierres de ce site clunisien...

LE DOYENNÉ DE SAINT-HIPPOLYTE - BONNAY-SAINT-YTHAIRE

Ne manquez pas Saint-Hippolyte où les moines de Cluny développent un doyenné pour administrer le domaine agricole dont l'église est le centre. Un édifice remarquable dans un milieu calme et paisible en plein coeur de la belle campagne bourguignonne !

COORDONNÉES

Saint Hippolyte
71460 BONNAY-SAINT-YTHAIRE

http://www.saint-hippolyte-71.org
renouveaush@orange.fr

SÉLECTION FAMILLE

ACTIVITÉS > ACTIVITÉS SPORTIVES ET CULTURELLES

Celine Bacconnet

Dates : Ouvert toute l'année sur réservation les mercredis de 10h30 à 12h, les jeudis de 10h30 à 12h et de 14h30 à 16h, les vendredis de 10h30 à 12h., 2025

BALADES CONTÉES - AUTUN

L'Office de Tourisme organise tout au long de l'année des balades contées sur le territoire du Grand Autunois Morvan. Vous pourrez retrouver ces balades animées par notre conseillère en séjour sur les communes de Couches, Uchon, Épinac et depuis peu, Anost. Ces balades sont ouvertes au tout public et vous permettront de découvrir le patrimoine à travers l'histoire de personnages marquants et des légendes.

COORDONNÉES

13 Rue Général Demetz
71400 AUTUN

03 85 86 80 38
https://www.billetweb.fr/pro/balades-contees-office-de-tourisme-grand-autunois-morvan
welcome@autun-tourisme.com

SÉLECTION FOOD

ACTIVITÉS > ACTIVITÉS SPORTIVES ET CULTURELLES

@victoire

LE + AUTOMNE

Réalisez une dégustation au pied du feu de bois dans une cave chaleureuse.

LE COCAND - AUTUN

Des ateliers pour mieux comprendre l'univers du vin, de la vigne à la bouteille, où la dégustation est au cœur de l'apprentissage œnologique.

COORDONNÉES

3 Rue Cocand
71400 AUTUN

07 86 47 99 08
https://www.lecocand.com/ateliers-du-vin
victoire@lecocand.com

SÉLECTION FAMILLE

ACTIVITÉS > ACTIVITÉS SPORTIVES ET CULTURELLES

Crédit : Céline Bartolinet

LE + AUTOMNE

Un jeu pour les enfants, en parfaite adéquation avec Halloween

Dates : Ouvert toute l'année aux horaires d'ouverture de l'Office de Tourisme. Du 06/01/2025 au 30/04/2025 de 9h15 à 12h45 et de 14h à 16h, fermé les lundis, dimanches et jours fériés. Du 01/05/2025 au 31/05/2025 de 9h15 à 12h45 et de 14h à 16h, fermé les dimanches et jours fériés. Du 01/06/2025 au 30/09/2025 de 9h15 à 13h et de 14h à 17h, ouvert les dimanches et jours fériés. Du 01/10/2025 et 31/10/2025 de 9h15 à 12h45 et de 14h à 16h, fermé les dimanches et jours fériés. Du 01/11/2025 et 31/12/2025 de 9h15

LA CHASSE AUX MONSTRES - AUTUN

L'office de Tourisme du Grand Autunois Morvan en collaboration avec Chasse O Trésor, une société autunoise crée par Margaux Candillon, jeune guide conférencière, vous propose un nouveau jeu de piste à destination des enfant, âgés de 5 à 10 ans. Une chasse aux monstres qui ravira petits et grands. Venez découvrir ou redécouvrir la ville d'Autun et son patrimoine, d'une façon ludique pour toute la famille, à travers ce jeu mettant en avant les légendes et monstres du Morvan.

COORDONNÉES

13 Rue du Général André Demetz
71400 AUTUN

03 85 86 80 38
https://www.autun-tourisme.com/visitez-et-bougez/tout-lagenda/les-animations-de-lot/
welcome@autun-tourisme.com

SÉLECTION PATRIMOINE

ACTIVITÉS > ACTIVITÉS SPORTIVES ET CULTURELLES

Jean-Marc SCHWARTZ

LE + AUTOMNE

Une visite aux couleurs de l'Automne en Autunois Morvan plongez dans les anecdotes de la ville.

AUTUN VISITE DÉCOUVERTE DE L'HISTOIRE EXTRAORDINAIRE ET DES ANECDOTES SUPRENANTES - CLAUDE CHERMAIN - AUTUN

Partez et voyagez dans le temps et l'histoire d'Autun. Votre Guide vous racontera les différentes anecdotes de la ville aux 2000 ans d'histoire. La lecture de paysage vous permettra d'aborder l'histoire avec un certain recul. Activité sur réservation.

COORDONNÉES

BP-120
71400 AUTUN

06 79 91 12 18
claude.chermain@orange.fr

ACTIVITÉS > ACTIVITÉS SPORTIVES ET CULTURELLES

Rozenn KREBEL

LE + AUTOMNE

Découverte du vignoble à bord d'une Méhari à l'été indien.

Dates : Ouvert les lundi, mardi, jeudi, vendredi et samedi (sauf jour férié) de 10h30 à 12h30 et de 13h30 à 17h30., 2025

DOMAINE DU CHÂTEAU DE ROUGEON - DÉCOUVERTE EN MÉHARI - BISSEY-SOUS-CRUCHAUD

Profitez de l'été indien ou bien d'une douce journée automnale pour vous laissez conduire dans la Méhari du Château de Rougeon, au milieu du vignoble. Cette expérience unique et romantique vous comblera lors de votre séjour automnal en Sud Côte Chalonnaise.

COORDONNÉES

Château de Rougeon
71390 BISSEY-SOUS-CRUCHAUD

03 85 92 02 54
https://www.ruedesvignerons.com/fr/domaine/1011/chate
de-rougeon
contact@chateauderougeon.com

SÉLECTION FAMILLE

ACTIVITÉS > ACTIVITÉS SPORTIVES ET CULTURELLES

Mummy Chamallow

LE + AUTOMNE

Vivez l'aventure Pidou-Berlu en famille, loin de la foule et de la canicule.

Dates : Disponible toute l'année selon les horaires d'ouverture de l'Office de Tourisme., 2025

JEU AVENTURE - CLUNY & LE SORTILÈGE DE PIDOU-BERLU - CLUNY

Parcourez la ville et trouvez les indices qui vous permettront de créer la potion magique dans les rues de Cluny aux reflets de la lumière automnale.

COORDONNÉES

6 rue Mercière
71250 CLUNY

03 85 59 05 34
https://www.billetweb.fr/cluny-le-sortilege-
de-pidou-berlu
contact@cluny-tourisme.com

LE + AUTOMNE

Les arbres seront vos compagnons tout au long de cette balade !

Dates : Ouvert du samedi 19/04/2025 au vendredi 31/10/2025 à partir de 10h., 2025

VÉLORAIL DU MORVAN - CORDESSE

A deux, en famille ou entre amis, partez en balade à bord d'engins insolites parcourant l'ancienne ligne de chemin de fer qui reliait Autun, Saulieu, Avallon et Paris jusqu'en 2011. Les sensations du train...à vélo ! Avec l'assistance électrique, vous pédalez sans effort tout en gardant les sensations du cyclisme.

COORDONNÉES

Gare de Cordesse - Igornay
D26 - ROUTE DE LUCENAY L'EVEQUE
71540 CORDESSE

06 82 44 53 84
https://veloraildumorvan.fr/
contact@veloraildumorvan.fr

SÉLECTION NATURE

LE + AUTOMNE

En automne, l'institut Marco Polo vous propose une offre randonnée en trottinette et vélorail !

Dates : Ouvert toute l'année, 2025

BALADE TROTT TOUT TERRAIN - CORDESSE

Trottinette tout terrain & Gastronomie ! Venez découvrir autrement l'Autunois et ses richesses avec l'institut Marco Polo. Vous pourrez profiter d'une visite sur mesure accompagné par votre guide.

COORDONNÉES

gare de Cordesse
71540 CORDESSE

07 80 35 54 01
https://veloraildumorvan.fr/
gael.71@live.fr

SÉLECTION AUTOUR DU VIN

ACTIVITÉS > ACTIVITÉS SPORTIVES ET CULTURELLES

LE + AUTOMNE

Découvrez l'étendu et la beauté du vignoble du Couchois à l'automne au rythme des trottinettes.

E'TROTT EVASION - COUCHES

Partez à la découverte des paysages du Couchois aux travers de chemins entre vignes, bocages et Châteaux à bord de trottinettes électriques pour des randonnées de 1h à 2h.

COORDONNÉES

17 Rue Saint-Georges
71490 COUCHES

06 25 48 53 20
etrottevasion@gmail.com

SÉLECTION NATURE

ACTIVITÉS > ACTIVITÉS SPORTIVES ET CULTURELLES

LE + AUTOMNE

Découvrez le vignoble en Automne à deux ou entre amis à bord de quads.

Dates : Ouvert 7/7 du 01/02/2025 au 30/11/2025 pour les formules VIP. Ouvert les week-ends et jours fériés du 01/03/2025 au 02/11/2025 pour les formules "groupe". Juillet / Août : ouvert 7/7 pour toutes les prestations. Uniquement sur réservation., 2025

SARL QUAD VIGNES ET CHÂTEAUX - COUCHES

Au cœur du vignoble Couchois, venez randonner en quads haut de gamme biplaces ou en buggy, et toujours accompagnés par un guide diplômé ! Découvrez tous les secrets du domaine.

COORDONNÉES

Domaine Les Bertrands
6 Route de Chalencey
71490 COUCHES

07 88 58 31 26
http://www.quad-vignes-chateaux.fr
quadvigneschateaux@gmail.com

SÉLECTION NATURE

ACTIVITÉS > ACTIVITÉS SPORTIVES ET CULTURELLES

LE + AUTOMNE

Découvrez la campagne du Morvan au rythme des chevaux et profitez de cette reconnexion

Dates : Tous les jours sur rendez-vous du 01/01/2025 au 31/12/2025., 2025

LES ATTELAGES DE L'AUTUNOIS - LA GRANDE-VERRIERE

Promenades en calèche en campagne dans le parc du Morvan qui aura revêtu ses habits d'automne. Sur les communes de La Grande Verrière et de Monthelon, ainsi que des visites d'Autun.

COORDONNÉES

25 chemin du Buisson
Le Buisson
71990 LA GRANDE-VERRIERE

03 85 54 17 85
tj.facquer@gmail.com

ACTIVITÉS > ACTIVITÉS SPORTIVES ET CULTURELLES

LE + AUTOMNE

Profitez de l'été indien et survolez la nature paisible du Sud de la Côte Chalonnaise !

Dates : Activité réalisée entre mi-avril et mi-octobre., 2025

BOURGOGNE MONTGOLFIÈRE - MOROGES

Prenez de la hauteur et délectez-vous de la douceur automnale, émerveillez-vous des couleurs chatoyantes, éblouissez-vous de la luminosité de l'automne grâce aux vols en montgolfière au dessus du vignoble de la Côte Chalonnaise. Vous en sortirez apaisé, détendu et surtout riche de cette expérience extraordinaire qui vous en aura mis plein les mirettes.

COORDONNÉES

4 Chemin du Pavillon
Vingelles
71390 MOROGES

03 85 47 99 85
06 72 62 69 97
https://www.montgolfiere-en-bourgogne.fr
contact@bourgogne-montgolfiere.fr

SÉLECTION FAMILLE

ACTIVITÉS > ACTIVITÉS SPORTIVES ET CULTURELLES

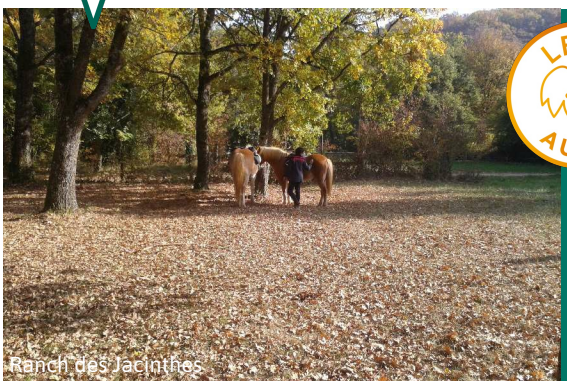
Ranch des Jacinthes

LE + AUTOMNE

Profitez d'une escapade à cheval dans les sentiers orangés.

LE RANCH DES JACINTHES - SAINT-MARTIN-DU-TARTRE

Vous rêvez d'admirer les couleurs automnales au doux pas des chevaux ? De sentir l'automne en pleine nature ? De profiter d'un instant bucolique et romantique ? De vous laisser porter par le rythme lent des chevaux ? Le ranch des Jacinthes vous propose toutes ces perceptions à travers une seule et même expérience.

COORDONNÉES

Collongette le Haut
71460 SAINT-MARTIN-DU-TARTRE

03 85 92 58 50
06 69 38 72 17
https://le-ranch-des-jacinthes.sitew.fr
collongette@live.fr

SÉLECTION FAMILLE

ACTIVITÉS > ACTIVITÉS SPORTIVES ET CULTURELLES

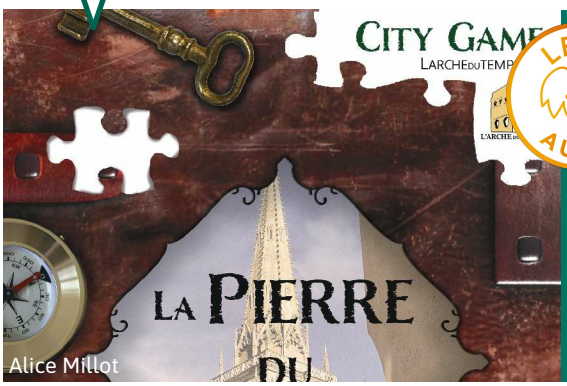

Alice Millot

LE + AUTOMNE

Les énigmes dans le charme automnale d'Autun

Dates : Ouvert toute l'année aux horaires d'ouverture de l'Office de Tourisme. Du 06/01/2025 au 30/04/2025 de 9h15 à 12h45 et de 14h à 16h, fermé les lundis, dimanches et jours fériés. Du 01/05/2025 au 31/05/2025 de 9h15 à 12h45 et de 14h à 16h, fermé les dimanches et jours fériés. Du 01/06/2025 au 30/09/2025 de 9h15 à 13h et de 14h à 17h, ouvert les dimanches et jours fériés. Du 01/10/2025 au 31/10/2025 de 9h15 à 12h45 et de 14h à 16h, fermé les dimanches et jours fériés. Du 02/11/2025 au 31/12/2025 de 9h15

CITY GAME - LA PIERRE DU SAVOIR - AUTUN

De 1 à 10 joueurs, en famille, entre collègues ou avec vos amis, explorez les quartiers historiques d'Autun en résolvant des énigmes !

COORDONNÉES

13 Rue du Général André Demetz
71400 AUTUN

03 85 86 80 38
https://www.autun-tourisme.com/visitez-et-bougez/tout-lagenda/les-animations-de-lot/
welcome@autun-tourisme.com

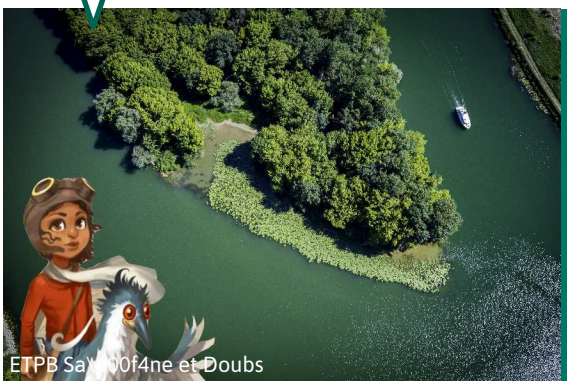

Dates : Ouvert en libre accès du 01/01/2025 au 31/12/2025. , 2025

EPTB AVENTURES "A LA RENCONTRE DE LA CONFLUENCE" - VERDUN-CIEL

Après avoir survolée les mers et les océans, Zoé s'intéresse dorénavant aux fleuves et aux rivières. Accompagnée de son ami l'oiseau Arturo, elle va découvrir les richesses de la confluence du Doubs et de la Saône...partez ensemble à la découverte de cette espace naturel si unique pour en apprendre plus sur les rivières qui l'entourent. Pour mener à bien cette aventure avec Zoé et Arturo sur l'île du château à Verdun-Ciel, il est nécessaire de télécharger l'application gratuite "EPTB Aventures"...

COORDONNÉES

Les Bordes
71350 VERDUN-CIEL

03 85 91 87 52
contact@saonedoubsbressetourisme.fr

LE + AUTOMNE

Échappez vous à mobylettes entre les vignes et les forêts lors de l'été indien.

Dates : Ouvert du 05/04/2025 au 26/10/2025. Réservation en ligne et disponibilités sur www.breles-balades.fr, 2025

LES BRÈLES BALADES À MOBYLETTE - BUXY

L'été indien est la période idéale pour prolonger les vacances d'été. Profitez de cette activité aussi nostalgique que rigolote pour découvrir les paysages du Sud de la Côte Chalonnaise, entre vignobles et bocage. Si vous êtes plutôt séjour automnal, cette balade à mobylettes est idyllique : ni trop chaud, ni trop froid, des couleurs à couper le souffle et le plaisir de prendre le temps.

COORDONNÉES

Zone Artisanale les Amerons
71390 BUXY

06 32 24 69 89
https://www.breles-balades.fr/
contact@breles-balades.fr

SÉLECTION FAMILLE

ACTIVITÉS > ACTIVITÉS SPORTIVES ET CULTURELLES

LE + AUTOMNE

Tentez de résoudre les énigmes que détient le coffre au coin du feu.

Dates : Disponible toute l'année selon les horaires d'ouverture de l'Office de Tourisme. Retrait de votre escape box à partir de 15h et retour le lendemain au plus tard à 11h. , 2025

ESCAPE BOX - L'ESCAPE GAME S'INVITE CHEZ VOUS ! - CLUNY

Lors des soirées fraîches d'automne, en famille ou entre amis, louez une escape box et profitez tranquillement d'une soirée amusante et ludique au chaud dans votre hébergement !

COORDONNÉES

6 Rue Mercière
71250 CLUNY

03 85 59 05 34
https://www.billetweb.fr/escape-box-cluny
contact@cluny-tourisme.com

ACTIVITÉS > ACTIVITÉS SPORTIVES ET CULTURELLES

LE + AUTOMNE

Échappez vous à mobylettes entre les vignes et les forêts lors de l'été indien.

Dates : Ouvert du 05/04/2025 au 26/10/2025. Réservation en ligne et disponibilités sur www.breles-balades.fr, 2025

LES BRÈLES BALADES À 2CV - BUXY

L'été indien est la période idéale pour prolonger les vacances d'été. Profitez de cette activité aussi nostalgique que rigolote pour découvrir les paysages du Sud de la Côte Chalonnaise, entre vignobles et bocage. Si vous êtes plutôt séjour automnal, cette balade à mobylettes est idyllique : ni trop chaud, ni trop froid, des couleurs à couper le souffle et le plaisir de prendre le temps.

COORDONNÉES

Zone Artisanale les Amerons
71390 BUXY

06 32 24 69 89
https://www.breles-balades.fr/
contact@breles-balades.fr

SÉLECTION PATRIMOINE

ACTIVITÉS > ACTIVITÉS SPORTIVES ET CULTURELLES

LE + AUTOMNE

Les températures douces, vous invitent à prolonger votre découverte de Cluny...

Dates : Du 01/01/2025 au 31/01/2025, ouvert du mardi au samedi de 9h30 à 12h30 et de 14h à 17h – Fermé les 01/01/2025 et 21/01/2025 Du 01/02/2025 au 31/03/2025, ouvert du lundi au samedi de 9h30 à 12h30 et de 14h à 17h – Ouverture à 10h les lundis. Du 01/04/2025 au 30/04/2025, ouvert tous les jours de 9h30 à 12h45 et de 14h à 18h30 Du 01/05/2025 au 11/05/2025 et du 26/05/2025 au 09/06/2025, ouvert tous les jours de 9h30 à 18h30. Du 12/05/2025 au 25/05/2025, ouvert tous les jours de 9h30 à 12h45 et de 14h à

VISITE CLASSIQUE DE LA CITÉ-ABBAYE DE CLUNY - CLUNY

Tel un pèlerin, flânez dans la cité-abbaye de Cluny. Imaginez l'effervescence qui pouvait régner au Moyen-Âge avec toutes les échoppes ouvertes !

COORDONNÉES

6 Rue Mercière
71250 CLUNY

03 85 59 05 34
https://www.cluny-tourisme.com
contact@cluny-tourisme.com

SÉLECTION AUTOUR DU VIN

ACTIVITÉS > ACTIVITÉS SPORTIVES ET CULTURELLES

LE + AUTOMNE

C'est à l'automne qu'Activinum prend tout son sens ! Vivez un moment œnotouristique privilégié.

Dates : Ouvert toute l'année, 2025

ACTIVINUM - ŒNOLOGIE - GIVRY

Découverte des vignobles multicolores, paysages animés par les vendangeurs, randonnées en vélo dans une ambiance apaisée, couleurs chaleureuses, dégustations des vins nouvellement mis en bouteille... Tout contribue à cette atmosphère si particulière qui voit arriver un nouveau millésime des grands vins de Bourgogne. C'est à cette période de l'année enchanteresse qu'Activinum vous accueille pour vivre un moment œnotouristique unique !

COORDONNÉES

27 Rue de la République
71640 GIVRY

06 83 30 46 71
https://activinum.fr
contact@activinum.com

Rozenn KREBEL

LE + AUTOMNE

Profitez des couleurs dorées du vignoble et vivez une expérience sensorielle inoubliable.

Dates : Sur rendez-vous, 2025

BALADE DES SENS AU DOMAINE DE LA LUOLLE - MOROGES

A l'été indien ou avec les couleurs rougeoyantes de l'automne, cette balade est parfaite pour profiter de la douceur automnale en Sud Côte Chalonnaise. Conversez, échangez, dégustez, marchez, découvrez l'histoire de ses hommes et femmes qui font vivre ces vignes. Pour prolonger cette expérience romantique, commandez votre panier à garnir avec les produits de saison.

COORDONNÉES

Impasse de la Luolle
71390 MOROGES

06 21 86 05 27
https://www.domainedelaluolle.fr/
domaine@laluolle.fr

Ylamure

Dates : Du 01/01/2025 au 31/12/2025 sur RV. Immersion uniquement le week-end., 2025

IMMERSION TOTALE EN BOURGOGNE DU SUD - VINZELLES

A bord de son Toyota Yaris Cross, Yasminah vous invite à partir à la découverte de ses domaines coup de coeur en toute convivialité ! Escapade oenotouristique en formule demi-journée ou journée complète. Devis sous 24h.

COORDONNÉES

143 Rue des Foreys
71680 VINZELLES

06 07 86 58 61
lmgh.vinzelles@gmail.com

ACTIVITÉS > ARTISANAT

Lucie Vernizeau

Dates : Ouvert du 13/04/2024 au 24/11/2024, week-ends et jours fériés de 10h à 12h et de 14h à 18h30. Ouvert le vendredi 29/11/2024 de 17h à 21h et le samedi 30/11/2024 de 15h à 21h. Fermeture annuelle du 01/12/2024 au 11/04/2025., 2025

LA BOULANGERIE S'ENFARINE, BOUTIQUE DE CRÉATEURS - MONT-SAINT-VINCENT

Une boutique d'artisans locaux installée dans l'ancienne boulangerie du village.

COORDONNÉES

17 rue de Gourdon
71300 MONT-SAINT-VINCENT

https://www.laboulangeriesenfarine.fr/

ACTIVITÉS > ARTISANAT

C. McGarva

LE + AUTOMNE

Notre poterie est ouverte en automne par rendez-vous,

Dates : Ouvert sur rendez-vous., Ouvert sur rendez-vous ., 2025, 2026

POTERIE MCGARVA - SAINT-ANDRE-LE-DESERT

Profitez du bel automne à St. André le Désert avec une balade du Bourg Rameau au forêt avec les belles vues de paysage autour et une visite au magasin de la poterie. Tous les animaux de la ferme sur les poteries en grès fait main.

COORDONNÉES

2, chemin de Rabutin
Le Bourg Rameau
71220 SAINT-ANDRE-LE-DESERT

03 85 50 24 09
06 58 46 00 81
https://www.acmcgarva.com/
acmcgarva@orange.fr

Lucie Caillaud

Le cadre bucolique de l'étang des Valottes à l'été indien reflétant dans l'étang.

Dates : En accès libre toute l'année., 2025

LES BEAUX REGARDS - CHENOVES

Laissez-vous séduire par les "Beaux Regards", balade pittoresque qui démarre dans le cadre enchanteur de l'étang des Valottes. Cette randonnée vous emmène à travers les vignobles, du majestueux château du Thil au magnifique panorama de Lacassine avant de revenir à l'étang des Valottes, où vous pourrez profiter d'une pause ressourçante sous la douceur automnale. Un parcours varié qui offre des vues imprenables sur les paysages de la Côte Chalonnaise, sublimés par les couleurs dorées de la saison.

COORDONNÉES

CHENOVES

https://www.tourisme-sud-cote-chalonnaise.com/bouger.html
tourisme@ccscc.fr

ACTIVITÉS > ITINÉRAIRES TOURISTIQUES

Lucie Caillaud

La forêt, le village, le Mont Péjus... la nature à l'automne.

Dates : En accès libre toute l'année., 2025

MONT PÉJUS - BURNAND

Partez à la découverte du Mont Péjus et de sa flore aux couleurs flamboyantes lors d'une randonnée entre nature et patrimoine sous le doux soleil d'automne. Les cadoles nichées dans les vignes, dont les pierres ont la même couleur dorée que les feuilles des arbres, sont autant de témoins du patrimoine local. Prenez le temps de vous émerveiller devant ces vestiges du passé et de profiter du paysage environnant.

COORDONNÉES

BURNAND

https://www.tourisme-sud-cote-chalonnaise.com/bouger.html
tourisme@ccscc.fr

Lucie Caillaud

LE X AUTOMNE

Découvrez cette curiosité géologique à la fraicheur de la forêt pendant l'été indien.

Dates : Accès libre toute l'année., 2025

MER DE PIERRES - COLLONGE-EN-CHAROLLAIS

Cette balade verte vous emmène du bocage chalonnais à une forêt de feuillus où les couleurs automnales sont flamboyantes. Profitez de ce milieu naturel exceptionnel pour prendre le temps de respirer les odeurs d'automne et d'observer la faune et la flore. Le clou de la balade est la "mer de pierres", un chaos gréseux naturel au cœur de la forêt qui vous éblouira. Les paysages de la vallée de la Guye, que vous pourrez admirer depuis différents points de vue, récompenseront vos efforts.

COORDONNÉES

COLLONGE-EN-CHAROLLAIS

https://www.tourisme-sud-cote-chalonnaise.com/bouger.html
tourisme@ccscc.fr

ACTIVITÉS > ITINÉRAIRES TOURISTIQUES

V. CECCOTTO

LE X AUTOMNE

Sur un décor vert-pâturage, l'église romane de Mazille compose un joli tableau de bienvenue !

BALADE EN FORÊT DES TROIS MONTS - MAZILLE

La lumière joue sous les ramures et les sentiers embaument. Deux haltes s'imposent sur le parcours : à la maison forestière de Jalogny et à la fontaine Cébée. Celle-ci abrite au cœur de la forêt la source qui alimenta longtemps le village en eau potable !

COORDONNÉES

MAZILLE

ACTIVITÉS > ITINÉRAIRES TOURISTIQUES

Rozenn Krebel

LE + AUTOMNE

Profitez de l'été indien pour admirer le vignoble de la Côte Chalonnaise au coucher du soleil.

Dates : En accès libre toute l'année., 2025

SENTIER VITICOLE DU MONTAGNY - MONTAGNY-LES-BUXY

Le charmant village de Montagny est un véritable havre de paix, niché au cœur du vignoble éponyme. De là, vous pourrez admirer une vue imprenable sur les vignes aux couleurs chatoyantes de l'automne. Le sentier du Montagny, qui vous invite à découvrir le vignoble du Sud de la Côte Chalonnaise, vous fera voyager au travers de paysages flamboyants et enchanteurs. Et après cette belle balade, pourquoi ne pas vous accorder une pause gourmande et déguster le fruit de ce vignoble ?

COORDONNÉES

MONTAGNY-LES-BUXY

03 85 92 00 16
tourisme@ccscc.fr

SÉLECTION NATURE

ACTIVITÉS > ITINÉRAIRES TOURISTIQUES

Rozenn Krebel

LE + AUTOMNE

Traversez les vignes dorées sous le soleil d'automne, une expérience simple et authentique !

Dates : En accès libre toute l'année., 2025

BOUCLE 5 : DE LA PIERRE À LA VIGNE - SAINT-BOIL

En automne, enfourchez votre vélo et partez à la découverte des villages et des paysages de la Côte Chalonnaise. Quittez la voie verte pour vous aventurer sur des routes pittoresques et admirer les couleurs flamboyantes de la saison. Profitez de la douceur des rayons du soleil pour vous évader, vous ressourcer et vous détendre en pleine nature.

COORDONNÉES

SAINT-BOIL

https://www.cirkwi.com/fr/circuit/261330-boucle-5-de-la-pierre-a-la-vigne

ACTIVITÉS > ITINÉRAIRES TOURISTIQUES

Creusot Montceau Tourisme

LE + AUTOMNE

Profitez des paysages aux couleurs d'automne au cours de cette randonnée de 12km !

Dates : Accessible toute l'année. , 2025

A TRAVERS BOIS ET BOCAGES - SAINT-FIRMIN

Saint-Firmin s'étend en écharpe le long des vallées de la Vesvres, du Mesvrin et de Champitaux et se poursuit jusqu'au rebord du plateau d'Antully à 510 m d'altitude. Cette agréable balade vous mènera de forêts en bocages à la découverte des panoramas et des vestiges qui jalonnent le parcours. L'allée des Chevaux, grande ligne droite à travers la forêt des Rinchis, permet de profiter d'une pause fraîcheur en été. À ne pas manquer : la vue sur le château de Brandon, perché sur sa colline.

COORDONNÉES

SAINT-FIRMIN

03 85 55 02 46
https://www.creusotmontceautourisme.fr
bienvenue@creusotmontceautourisme.fr

ACTIVITÉS > ITINÉRAIRES TOURISTIQUES

Lesley Williamson-BasseDef-3

Dates : Accessible toute l'année. , 2025

VILLAGE ET CAMPAGNE - MONTCENIS

Montcenis, commune patrimoniale qui à travers ses mines en surface a fourni l'exploitation des gisements de houille du Creusot et de sa région. Durant cette balade, vous pouvez admirer les ruines du Vieux Château des Ducs de Bourgogne et de ce site, profiter de la vue panoramique qui s'offre à vous.

COORDONNÉES

MONTCENIS

03 85 55 02 46
https://www.creusotmontceautourisme.fr
bienvenue@creusotmontceautourisme.fr

ACTIVITÉS > ITINÉRAIRES TOURISTIQUES

Cindy JAUBERT

Profitez des paysages aux couleurs d'automne au cours de cette randonnée entre ville et campagne.

Dates : Accessible toute l'année. , 2025

UNE VILLE À LA CAMPAGNE - LE BREUIL

Le Breuil a la particularité, bien que classé commune urbaine, d'être encore très agricole, l'élevage y tenant une place prédominante. En partant du bourg à l'histoire très riche et véritable berceau de la commune, ce circuit permet de relier l'histoire et le présent, le rural et l'urbain.

COORDONNÉES

LE BREUIL

03 85 55 02 46
https://www.creusotmontceautourisme.fr
bienvenue@creusotmontceautourisme.fr

ACTIVITÉS > ITINÉRAIRES TOURISTIQUES

M\u00e9lanie Roger

Passez sous le viaduc de Crainseny et profitez des couleurs automnales de la forêt chalonnaise.

Dates : En accès libre toute l'année., 2025

LA GOUTTEUSE - SAINT-BOIL

Découvrez des paysages variés sublimés par la luminosité automnale. Vous déambulerez au milieu des vignobles, passerez sous le majestueux viaduc de Crainseny pour ensuite plonger dans la forêt de la vallée du même nom, qui se pare de douces couleurs dorées en cette saison. Vous atteindrez ensuite la source de la Goutteuse, un lieu romantique et paisible avec sa grotte et son lavoir. Profitez de votre passage sous le viaduc pour faire une pause et admirer cet élément du patrimoine ferroviaire.

COORDONNÉES

SAINT-BOIL

https://www.tourisme-sud-cote-chalonnaise.com/bouger.html
tourisme@ccscc.fr

ACTIVITÉS > ITINÉRAIRES TOURISTIQUES

Rozenn Krebel

LE + AUTOMNE

Randonnées chaleureuses aux couleurs de saison.

Dates : En accès libre toute l'année., 2025

CHEMINS DE LA JOUVENCELLE - SAINT-GENGOUX-LE-NATIONAL

Découvrez les splendides couleurs de l'automne lors de ces trois balades qui vous emmèneront autour de la cité médiévale de Saint Gengoux le National. Admirez la vue panoramique depuis le sommet du Mont Saint Roch, surplombé par la Madone, qui vous offrira un moment romantique en pleine nature. Explorez la forêt et le vignoble environnants pour une immersion totale dans les couleurs flamboyantes de la saison automnale.

COORDONNÉES

SAINT-GENGOUX-LE-NATIONAL

09 77 35 14 40
tourisme@ccscc.fr

ACTIVITÉS > ITINÉRAIRES TOURISTIQUES

xavier_and_caroline

Dates : Accessible toute l'année., 2025

BOUCLE DES TROIS SOMMETS - SAINT-LEGER-SOUS-BEUVRAY

Parcourez le Grand Site de France à la découverte des trois principaux sommets du Morvan : mont Beuvray (821 m), mont Préneley (855 m) et Haut-Folin (901 m). Une randonnée longue mais sans grandes difficultés, toujours balisée et en plein cœur de la nature. Offrez-vous une déconnexion totale à votre rythme, crapahutez, respirez, écoutez : ici c'est le Morvan des sommets !

COORDONNÉES

SAINT-LEGER-SOUS-BEUVRAY

03 85 86 52 35
tourisme@bibracte.fr

SÉLECTION FOOD

ACTIVITÉS > PRODUITS DU TERROIR

Baptiste Mellet

BRASSERIE ARTISANALE AUTRE MONDE - LE CREUSOT

Une bière artisanale made in Le Creusot préparée par des passionnés.

COORDONNÉES

77 route de Montenis
71200 LE CREUSOT

06 61 59 28 74
https://brasserieautremonde.fr
contact@brasserieautremonde.fr

SÉLECTION FOOD

RESTAURANTS > RESTAURATION

coflocs

Nombre de couverts : 25
Animations : 1
Dates : Ouvert du vendredi au dimanche de 14h à 22h., 2025

WINE O'CLOCK - AUTUN

Concept hybride de bar à vin, restaurant, salon de thé et café, cave proposant des produits bio, ethniques et/ou locaux à consommer sur place ou à emporter. Nous voulons offrir à nos guests la possibilité de loger dans notre gite et de profiter de notre restauration ou du bar dans le jardin ! Ou bien de simplement s'installer en salle ou en terrasse pour siroter un verre de bourgogne bio ou déguster nos menus du jour.

COORDONNÉES

6 & 8 Rue des Bancs
71400 AUTUN

03 45 55 91 85
https://www.autunwineoclock.com/bnb/bnb-1-1
info@autunwineoclock.com

Domaine de Rymska

LE + AUTOMNE

La campagne et les vignes environnantes aux couleurs de l'automne.

Nombre de couverts : 80
Animations : 0
Dates : Ouvert 7j/7 midi et soir, 2025

DOMAINE DE RYMSKA - SAINT-JEAN-DE-TREZY

L'établissement est situé au cœur du bocage et entouré de vignes. Les plats de saison seront sublimés par les couleurs des paysages environnants.

COORDONNÉES

1 rue du Château de la Fosse
71490 SAINT-JEAN-DE-TREZY

03 85 90 01 01
http://www.domaine-rymska.com
info@domaine-rymska.com

SÉLECTION FOOD
RESTAURANTS > RESTAURATION

@coflocs

LE + AUTOMNE

Restaurant emblématique du Morvan.

Nombre de couverts : 45
Animations : 1
Dates : Ouvert toute l'année. , 2025

RESTAURANT DE LA POSTE "CHEZ CÉCILE" - LA GRANDE-VERRIERE

Etablissement entièrement rénové, venez découvrir dans une ambiance chaleureuse et conviviale, la cuisine de Mathieu qui vous fera découvrir une cuisine traditionnelle et familiale !

COORDONNÉES

Le Bourg
15 Route du Haut Folin
71990 LA GRANDE-VERRIERE

03 85 82 52 41
https://www.hotel-chezcecile.com/
contact@hotel-chezcecile.com

coflocs

LE + AUTOMNE

Une cuisine comme chez grand-mère.

Nombre de couverts : 24

LE NEW SAINT-GEORGES CAFÉ'IN - AUTUN

Je cuisine pour vous comme ma grand-mère le faisait pour nous sans normes, sans balance mais avec amour et en prenant le temps qu'il fallait pour que ce soit tout simplement bon !

COORDONNÉES

9 Rue Saint-Saulge
71400 AUTUN

09 82 50 21 29
albanledeunff1@gmail.com

SÉLECTION FOOD
RESTAURANTS > RESTAURATION

gino bevacqua

Dates : Ouvert toute l'année, 2025

ZUPPA ZUPPA - AUTUN

Un restaurant Italien comme on l'aime avec une cuisine faite sur place, uniquement avec des produits locaux et bio. Au sein du restaurant vous trouverez une épicerie fine de produits Italien. Pizza, pates, lazagne... vous allez saliver !!

COORDONNÉES

14 Rue du Général Demetz
71400 AUTUN

03 85 52 37 74
bevacqua.gino@gmail.com

Nombre de couverts : 100
Animations : 1
Dates : Ouvert toute l'année., 2025

RESTAURANT LE CÔTE À CÔTE - AUTUN

Restauration traditionnelle bourguignonne. "Restaurateur de France" - Label "qualité Tourisme". Classé 2 cocottes et 2 cheminées.

COORDONNÉES

20, avenue de la République
71400 AUTUN

03 85 52 17 90
https://www.hotel-autun.fr/
lecommerce@groupe-hrm.com

SÉLECTION FOOD
RESTAURANTS > RESTAURATION

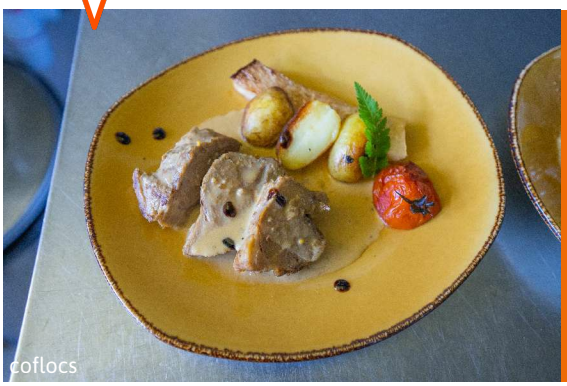

Nombre de couverts : 65

RESTAURANT DES REMPARTS - AUTUN

Une restaurant familial avec une cuisine Française.

COORDONNÉES

17, rue Mazagran
71400 AUTUN

03 85 52 54 02

SÉLECTION FOOD

RESTAURANTS > RESTAURATION

Nombre de couverts : 60
Animations : 0
Dates : Haute saison (de juillet à août) : tous les jours de 12 à 14h et de 19h à 21h. De 14h à 18h, le café est ouvert avec une offre de petite restauration. Basse saison (d'avril à juin et de septembre à novembre) : mercredi, jeudi, vendredi de 12h à 14h samedi et dimanche de 12h à 14h, le café est ouvert jusqu'à 18h., 2025

LE RELAIS DE DETTEY - DETTEY

Restaurant et Gîte dans un petit village perché à 526m surnommé "Le Balcon du Morvan". Vue à 360° sur le Morvan et le Bassin Minier.

COORDONNÉES

Le Bourg
71190 DETTEY

03 85 54 57 19
06 89 86 05 90
https://lerelaisdedettey.com/
lerelaisdedettey@orange.fr

SÉLECTION FOOD

RESTAURANTS > RESTAURATION

LE + AUTOMNE

Une cuisine maison de saison et de qualité !

Nombre de couverts : 80
Animations : 0
Dates : Ouvert toute l'année, 2025

RESTAURANT LES GOURMETS - ETANG-SUR-ARROUX

C'est un restaurant au décor sobre et moderne mais chaleureux proposant une cuisine traditionnelle revisitée ! Nous travaillons majoritairement avec des produits locaux. La cuisine est entièrement faite "Maison".

COORDONNÉES

45 rue Gabriel Bouthière
71190 ETANG-SUR-ARROUX

03 85 54 11 75
https://restaurantlesgourmets.eatbu.com
benoit.berthoud@gmail.com

LE + AUTOMNE

Comme un air de montagne.

Nombre de couverts : 165

AUBERGE CROIX MESSIRE JEAN - UCHON

Dans une ambiance de montagne, une cuisine de terroir à base de produits régionaux. Au pied du feu de bois et en face le plus beau point de vue du Morvan !

COORDONNÉES

La Croix Messire Jean
71190 UCHON

03 85 54 42 06
https://aubergelacroixmessirejean.fr/
aubergemessirejean@gmail.com

RESTAURANTS > RESTAURATION

Nombre de couverts : 120
Dates : Du 04/01/2025 au 21/12/2025 du mardi au samedi de 11h45 à 14h et de 18h45 et 21h45 et le dimanche de 11h45 à 14h, 2025

GIOIA BY LA QUALITÉ ITALIENNE - CHARNAY-LES-MACON

Midi et soir, chez Gioia, nous proposons des antipastis, des pizzas, des pâtes et d'autres plats incontournables de la tradition culinaire italienne fait maison à partir de produits frais et de haute qualité cuisinés avec beaucoup d'amore !

COORDONNÉES

139 Chemin de la Petite Grosne
71850 CHARNAY-LES-MACON

03 85 29 07 10
https://www.laqualiteitalienne.com/gioia---a-charnay-les-macon/
contact@laqualiteitalienne.fr

SÉLECTION FAMILLE

ÉVÈNEMENTS > FÊTES ET MANIFESTATIONS

Ville de Cluny

LE + AUTOMNE

Entrer dans le monde merveilleux du livre animé.

Dates : Du 06 au 28/09/2025, 2025

FESTIVAL DU LIVRE ANIMÉ - CLUNY

Visiter une exposition scénographiée de plus de 300 livres animés. Découvrir l'extraordinaire inventivité des ingénieurs papier. Partager l'émerveillement que procurent ces livres interactifs dont le pop-up est le plus spectaculaire. Assister à des spectacles autour des livres. Ecouter des conteuses. Rencontrer des créatrices et créateurs de livres animés. Déplier, c'est le festival du livre animé !

COORDONNÉES

Ecuries de Saint-Hugues
Place de l'abbaye
71250 CLUNY

https://lesartscluny.fr

SÉLECTION BIEN-ÊTRE

ÉVÈNEMENTS > FÊTES ET MANIFESTATIONS

My Cutie Pie photos

LE + AUTOMNE

Dans le cadre prestigieux du Haras, découvrez le spectacle équestre accompagné de son orchestre !

Dates : Le 18/10/2025 et le 19/10/2025. , 2025

SPECTACLE DE L'AUTOMNE - CHEVAUX & ORCHESTRE - CLUNY

Embarquez pour un voyage inoubliable où artistes et chevaux seront portés par l'ensemble orchestral Fleur de S&L, composé de 40 musiciens ! Le rythme des sabots sera en harmonie avec celui des instruments pour une heure de spectacle où poésie et émotions seront au rendez-vous.

COORDONNÉES

Haras national
2, Rue Porte des Prés
71250 CLUNY

03 85 32 09 73
https://www.equivallee-haras-cluny.fr/
spectacle@ehnc.fr

ÉVÈNEMENTS > FÊTES ET MANIFESTATIONS

LE + AUTOMNE

Découvrez la ville de Cluny dans le calme et la fraicheur de cette arrière saison

Dates : Se référer au planning des visites 2025, en cliquant sur le bouton “Réserver”, 2025

VISITE GUIDÉE - LA CITÉ MÉDIÉVALE DE CLUNY - CLUNY

Nos guides vous feront découvrir la cité de Cluny dans la lumière douce de l'automne qui illumine les façades des maisons médiévales.

COORDONNÉES

Office de Tourisme
6 rue Mercière
71250 CLUNY

03 85 59 05 34
https://www.billetweb.fr/visite-guidee-la-cite-medievale-de-cluny2
contact@cluny-tourisme.com

ÉVÈNEMENTS > FÊTES ET MANIFESTATIONS

LE + AUTOMNE

Tél un pèlerin, visitez l'Abbaye de Cluny loin de la foule

Dates : Se référer au planning des visites 2025, en cliquant sur le bouton “Réserver”, 2025

VISITE GUIDÉE - L'ABBAYE DE CLUNY - CLUNY

Accompagné de notre guide, franchissez les portes d'Honneur, puis découvrez le vaste parcours allant des voûtes du transept de l'église, en passant par le monastère du XVIIIe siècle, la salle capitulaire jusqu'au farinier avec sa charpente en berceau du XIIIe siècle.

COORDONNÉES

Office de Tourisme
6 rue Mercière
71250 CLUNY

03 85 59 05 34
https://www.billetweb.fr/visite-guidee-labbaye
contact@cluny-tourisme.com

SÉLECTION FAMILLE

ÉVÈNEMENTS > FÊTES ET MANIFESTATIONS

OT CLUNY - M. BILLOUD

LE + AUTOMNE

Savourez un chocolat chaud pour pallier à la fraicheur automnale tout en écoutant un conte...

Dates : Les mardis et jeudis 21, 23, 28 et 30/10/2025 à 16h., 2025

CONTES & CHOC'HAUT LÀ ! - CLUNY

Profitez de la douce lumière d'automne avec vos enfants ou petits-enfants pour prendre un peu de hauteur et suivre une lecture de contes suivi d'un chocolat chaud en haut de la Tour des Fromages.

COORDONNÉES

Office de Tourisme
6 Rue Mercière
71250 CLUNY

03 85 59 05 34
https://www.billetweb.fr/contes-chochaut-la3
contact@cluny-tourisme.com

ÉVÈNEMENTS > FÊTES ET MANIFESTATIONS

Jean-Marc SCHWARTZ

Dates : Sur réservation tous les mercredis jusqu'au 17/12/2025 de 10h30 à 12h., 2025

BALADE CONTÉE - LE TEMPS DES MINES - EPINAC

Durant une balade d'1h30 vous partirez à la découverte des mineurs d'Epinac, de leur histoire, de leur vie... Un passé encore très présent dans le paysage avec la cité des mineurs, le puits Hottinguer, la Garenne, la maison de la soeurotte.. Alors laissez-vous guider le long des ruelles et des vestiges miniers d'Epinac et remonter au Temps des Mines, ce passé si proche et déjà si loin de nos mémoires ....

COORDONNÉES

Parking de la Gare
gare epinac
71360 EPINAC

03 85 86 80 38
https://www.billetweb.fr/balade-contee-le-temps-des-mineurs
welcome@autun-tourisme.com

ÉVÈNEMENTS > FÊTES ET MANIFESTATIONS

Dates : Sur réservation tous les jeudis jusqu'au 18/12/2025 de 10h30 à 12h., 2025

BALADE CONTÉE - LES LÉGENDES DU MORVAN - UCHON

Balade d'1h30 : Un oracle, des fées, le diable, ... Nombreux sont les secrets conservés au creux des rochers et des forêts d'Uchon. Mais ne soyez pas effrayé, suivez les pas de la conteuse lors d'une balade d'1h30 au cœur de la forêt. Et laissez-vous porter par les légendes du Morvan.

COORDONNÉES

Parking Auberge
Croix Messire Jean
71190 UCHON

03 85 86 80 38
https://www.billetweb.fr/balade-contee-les-legendes-du-morvan
welcome@autun-tourisme.com

PACKAGES > PRODUITS - SÉJOURS

ACTIVITÉS DE PLEINE NATURE, PATRIMOINE ET GASTRONOMIE - AUTUN

Ville d'Art et d'Histoire, cœur du Morvan, Autun est le point de départ idéal pour se livrer à ces plaisirs et découvrir les trésors de notre terroir. Dans ce cadre idyllique composé de forêts, de lacs, de rivières et de massifs montagneux, vous bénéficierez de l'accompagnement éclairé de professionnels des activités de pleine nature: vtt, escalade, canoë, vtt de descente... Vous découvrirez aussi, des spécialités culinaires gastronomiques et de petites perles bourguignonnes dégotées par un œ...

COORDONNÉES

AUTUN

06 74 70 82 63
marcopolo.institut@gmail.com

SÉJOUR VTT ET GASTRONOMIE - AUTUN

Ville d'Art et d'Histoire, cœur du Morvan, Autun est le point de départ idéal pour se livrer à ces plaisirs et découvrir les trésors de notre terroir. Dans ce cadre idyllique composé de forêts, de lacs, de rivières et de massifs montagneux, vous bénéficierez de l'accompagnement éclairé de professionnels de l'activité. Vous découvrirez aussi, des spécialités culinaires gastronomiques et de petites perles bourguignonnes dégotées par un œnologue de notre région qui vous mettront l'eau à la bouch...

COORDONNÉES

AUTUN

06 74 70 82 63
marcopolo.institut@gmail.com

PACKAGES > PRODUITS - SÉJOURS

SÉJOUR PÊCHE À LA MOUCHE ET GASTRONOMIE HAUT DE GAMME - AUTUN

Ville d'Art et d'Histoire, coeur du Morvan, Autun est le point de départ idéal pour se livrer à ces plaisirs et découvrir les trésors de notre terroir. Dans ce cadre idyllique composé de forêts, de lacs, de rivières et de massifs montagneux, vous bénéficierez des précieux conseils d'Olivier Léger, moniteur de pêche et guide naturaliste diplômé d'état. Vous découvrirez des spécialités culinaires gastronomiques et de petites perles bourguignonnes dégotées par un oenologue de notre région qui vou...

COORDONNÉES

AUTUN

06 74 70 82 63
marcopolo.institut@gmail.com

CAVES

Découvrez et dégustez la richesse du Sud de la Côte Chalonnaise sous le doux soleil d'automne.

Dates : Ouvert du lundi au samedi de 9h à 12h et 13h30 à 17h30 Fermeture le 5 Juillet et jours fériés., Ouvert du mardi au samedi de 9h à 12h et 13h30 à 17h30, 2025, 2026

DOMAINE DU CHÂTEAU DE ROUGEON - BISSEY-SOUS-CRUCHAUD

Le Château de Rougeon, domaine familial depuis 6 générations, vous accueille au cœur de la Côte Chalonnaise, sur la commune de Bissey sous Cruchaud. Venez découvrir nos vins, élaborés sur des coteaux bénéficiant d'une exposition, d'un terroir et d'un climat idéaux. Nos animaux, qui habitent les bois et prairies avoisinants, entretiennent l'équilibre naturel de notre domaine. Profitez de votre visite pour admirer les paysages de l'automne et découvrir nos vins aux arômes subtils et délicats.

COORDONNÉES

Rougeon
71390 BISSEY-SOUS-CRUCHAUD

03 85 92 02 54
06 98 85 39 18
https://www.chateauderougeon.com
contact@chateauderougeon.com

CAVES

Découvrez le fruit du travail des vignerons et partez à leur rencontre.

Dates : Conseils, dégustation et vente du lundi au samedi de 9h30 à 12h00 et de 14h00 à 18h30 (ouvert les dimanches de juillet et août- se renseigner pour les horaires) , Conseils, dégustation et vente du lundi au samedi de 9h30 à 12h00 et de 14h00 à 18h30 (ouvert les dimanches de juillet et août- se renseigner pour les horaires) , 2025, 2026

CAVE DES VIGNERONS DE GENOUILLY - GENOUILLY

L'automne est la saison idéale pour découvrir les Grands Vins de Bourgogne ! Depuis 1932, la cave des Vignerons de Genouilly rassemble des hommes et des femmes passionnés par la vigne qui regroupent leurs compétences et leurs savoir-faire pour élaborer ensemble des vins d'exception. Les appellations connues et reconnues telles que Mercurey, Givry, Rully ou encore Montagny sont à retrouver sur place au caveau ou sur notre boutique en ligne.

COORDONNÉES

2 Allée du 19 Mars 1962
71460 GENOUILLY

03 85 49 23 72
06 84 84 38 89
https://vigneronsdegenouilly.fr
CONTACT@VIGNERONSDEGENOUILLY.FR

CAVES

Rozenn KREBEL

La fête du vin doux ! L'un des moments incontournables des vendanges alors venez participer.

Dates : Du lundi au samedi : 09h00-12h00 et 14h00-19h00 Dimanche d'avril à décembre : 14h00-18h00, 2025

CAVE DE BISSEY - BISSEY-SOUS-CRUCHAUD

Laissez-vous charmer par les couleurs automnales et venez découvrir la première coopérative de la Côte Chalonnaise. Depuis 1928, la cave de Bissey fait vivre le terroir avec une équipe de passionnés. Arrêtez-vous au magasin pour déguster leurs produits de qualité et échanger avec les membres de la cave afin de découvrir le travail de ces hommes et femmes passionnés. Au cœur de l'automne, la cave de Bissey organise sa fête du vin doux, un moment privilégié empli de terroir et de convivialité.

COORDONNÉES

14, rue des Millerands
71390 BISSEY-SOUS-CRUCHAUD

03 85 92 12 16
http://www.cave-bissey.com
magasin@cave-bissey.com

CAVES

Rozenn KREBEL

Explorez le monde viticole sous les nuances dorées des vignes.

DES MOIROTS - BISSEY-SOUS-CRUCHAUD

Le Domaine familial s'étend sur 15 hectares de vignoble, répartis sur trois niveaux d'appellations : régionales, communales et 1er crus. Nos vignes sont cultivées en lutte raisonnée, avec une récolte manuelle pour préserver la qualité de nos raisins. En automne, venez découvrir les couleurs chatoyantes de nos vignobles en Côte Chalonnaise. Nous vous accueillerons avec plaisir pour une visite guidée de notre domaine, suivie d'une dégustation de nos vins, en accord avec les saveurs de l'automne.

COORDONNÉES

14, rue des Moirots
71390 BISSEY-SOUS-CRUCHAUD

03 85 92 16 93
06 82 34 22 58
domainedesmoirots@orange.fr

CAVES

\u00a9 mjoly.photographe

LE X AUTOMNE

Explorez, dégustez, respirez
la nature orangée.

DOMAINE DE LA LUOLLE - MOROGES

Venez découvrir les couleurs chatoyantes de l'automne à travers les vignes du Domaine de la Luolle. Situé sur la route des Grands Vins de Bourgogne, notre domaine de 8 ha en Bio et Biodynamie vous accueille pour une dégustation de nos vins de la Côte Chalonnaise et de nos jolis crémants d'artisans-vignerons. Profitez également de notre visite multi-sensorielle de 2h de la vigne aux vins pour une expérience inoubliable. Prolongez votre séjour dans notre charmant gîte pour 4 personnes !

COORDONNÉES

3, impasse de la Luolle
71390 MOROGES

06 21 86 05 27
https://www.domainedelaluolle.fr
domaine@laluolle.fr

CAVES

Domaine Berthenet et fils

LE X AUTOMNE

Une dégustation gourmande
pour l'automne.

BERTHENET ET FILS - MONTAGNY-LES-BUXY

Plongez au cœur de l'automne bourguignon en visitant notre domaine viticole familial à Montagny les Buxy. Avec une tradition viticole remontant à quatre siècles, nous sommes fiers de produire des vins de qualité supérieure issus des meilleurs coteaux de l'appellation. Venez découvrir notre caveau de dégustation et déguster nos différentes cuvées. Nous organisons également des visites guidées de notre cuverie sur rendez-vous pour vous faire découvrir les secrets de notre savoir-faire.

COORDONNÉES

2, rue du Lavoir
71390 MONTAGNY-LES-BUXY

09 65 38 99 03
06 38 82 75 40
contact@vinsberthenet.com

CAVES

Etienne Ramousse

Authentique et convivial caveau de dégustation au cœur du vignoble ensoleillé.

FEUILLAT-JUILLOT - MONTAGNY-LES-BUXY

Venez découvrir notre domaine viticole à Montagny-les-Buxy pendant l'été indien. Françoise Feuillat-Juillot est une vigneronne passionnée, à la tête de 15 hectares de vignes plantées sur les terroirs les plus renommés de l'appellation. Dégustez notre fleuron, les Coères, des vins élégants et complexes. Profitez de notre oenotourisme pour explorer notre vignoble, visiter nos caves et apprendre comment accorder mets et vins. Nous accueillons des groupes pour des dégustations commentées au caveau.

COORDONNÉES

11, route de Montorge
71390 MONTAGNY-LES-BUXY

03 85 92 03 71
06 80 22 73 61
http://www.feuillat-juillot.com
domaine@feuillat-juillot.com

CAVES

Rozenn KREBEL

Balades, activités et dégustations sous le soleil automnal de Bourgogne.

Dates : ouvert du lundi au samedi 9h00-12h30 / 14h00-18h30 , 2025

MILLEBUIS PAR LES VIGNERONS DE BUXY - BUXY

Profitez pleinement de votre séjour automnal dans le Sud de la Côte Chalonnaise en découvrant et dégustant les vins de cette magnifique région viticole. Depuis plus de 90 ans, la cave des vignerons de Buxy rassemble des hommes et des femmes autour d'un même objectif : "obtenir des vins de premier choix". Laissez-vous séduire par cette intention simple et ambitieuse, et venez échanger avec les membres de la cave pour mieux connaître leur produit de qualité et le travail passionné des vignerons.

COORDONNÉES

4 - 6, route de Chalon
71390 BUXY

03 85 92 03 03
https://www.millebuis.fr/
contact@vigneronsdebuxy.fr

CAVES

G\u00e9raldine Louise

Découvrez le vin haute couture, de la Maison Géraldine Louise, en toute confidentialité.

GÉRALDINE LOUISE - ROSEY

Venez découvrir mes vins créatifs élaborés avec passion ! Après avoir travaillé dans de beaux domaines en Côte Chalonnaise et Côte de Beaune, j'ai créé ma Maison de vins pour laisser libre cours à ma créativité. J'exploite notamment une parcelle de vieux aligotés plantés en 1945. Venez déguster mes petits volumes sur des terroirs inspirants lors d'une visite en automne !

COORDONNÉES

5, rue du Prieuré
71390 ROSEY

06 87 28 99 25
https://geraldinelouise.com
gl@geraldinelouise.com

CAVES

Rozenn KREBEL

Dégustations, activités, randonnées, venez découvrir le caveau de Saint Gengoux le National.

VIGNERONS DE BUXY - CAVEAU DE SAINT GENGOUX LE NATIONAL - SAINT-GENGOUX-LE-NATIONAL

Située au nord du Mâconnais, la cave, qui regroupe une cinquantaine d'exploitations familiales, est rattachée à la Cave des Vignerons de Buxy depuis 1976. Venez découvrir une large gamme de vins du Mâconnais et de la Côte Chalonnaise. Dans un cadre chaleureux, aux couleurs chatoyantes de l'automne, nos cavistes qualifiées vous conseilleront avec passion sur les accords mets et vins les plus adaptés à cette saison. Flâner dans notre caveau et laissez-vous emporter par les arômes boisés et fruités

COORDONNÉES

1, route de Curtil
71460 SAINT-GENGOUX-LE-NATIONAL

03 85 92 61 75
https://www.vigneronsdebuxy.fr
saint-gengoux@vigneronsdebuxy.fr

CAVES

Domaine-Lagarde

Une dégustation de vin au cœur des vignes dorées de Bourgogne.

LAGARDE - ROSEY

Au cœur de la Côte Chalonnaise, le Domaine Lagarde s'anime de couleurs chatoyantes en cette saison automnale. Installé dans un ancien Prieuré du XVIème siècle restauré avec passion par la famille Lagarde, le Domaine vous invite à découvrir ses cuvées d'exception. Les vignes, nimbées d'une lumière dorée, ont donné naissance à des vins aux notes chaudes et épicées. La dégustation vous fera voyager à travers les terroirs de l'appellation, un moment convivial et chaleureux à ne pas manquer.

COORDONNÉES

2, rue du Treuil
71390 ROSEY

06 26 53 19 23
https://www.domaine-lagarde.fr
domainelagarde71@gmail.com

CAVES

Rozenn KREBEL

Plongez dans les vignobles pourpres et dorés du domaine.

COGNARD LAURENT - BUXY

Découvrez notre domaine viticole niché au cœur de l'été indien en Bourgogne. Situé dans l'aire d'appellation Montagny, notre domaine est la porte d'entrée méridionale de la côte chalonnaise. Vous pourrez déguster nos vins dans notre nouveau caveau de dégustation au Château de Buxy, en admirant les couleurs automnales environnantes. Profitez de l'atmosphère unique de la côte chalonnaise en visitant notre patrimoine historique et culturel, tout en dégustant nos vins qui reflètent notre richesse.

COORDONNÉES

4, ruelle de la pompe
71390 BUXY

09 88 08 20 20
06 85 13 91 35
https://domainecognard.fr
contact@domainecognard.fr

L'APPEL
DE L'AUTOMNE

RETROUVEZ-NOUS SUR
www.route71.fr

L'AUTOMNE, C'EST LA BOURGOGNE

SAÔNE & LOIRE DÉPARTEMENT

Route71 BOURGOGNE DU SUD

et les Offices de Tourisme de Saône-et-Loire