

L'APPEL DE L'AUTOMNE

RETROUVEZ
NOTRE SÉLECTION

L'AUTOMNE, C'EST
LA BOURGOGNE 

HÉBERGEMENTS > HÉBERGEMENTS COLLECTIFS



Maison Lanoiselée



Se ressourcer et faire le plein d'énergie au cœur de la station thermale avec toute sa tribu.

Capacité en personnes : 15
Dates : Ouvert toute l'année, 2024

MAISON LANOISELÉE - GÎTE DE GROUPE - SAINT-HONORE-LES-BAINS

Prolonger les bienfaits de l'été, se ressourcer en plein cœur du Morvan : offrez-vous une pure parenthèse de bien-être dans cet ancien hôtel 1900 entièrement rénové. Situé à Saint-Honoré-les-Bains, à proximité des Thermes et de départs de randonnées, profitez des dernières heures de l'été pour faire le plein d'énergie sans négliger le confort de chacun. La maison peut accueillir 15 personnes et dispose d'un jardin arboré, bar, baby-foot... tout pour animer vos soirées en famille ou entre amis.

COORDONNÉES

4 Avenue Jean Mermoz
58360 SAINT-HONORE-LES-BAINS

06 76 46 49 28
<https://www.maisonlanoiselee.fr/>
maisonlanoiselee@gmail.com



HÉBERGEMENTS > HÉBERGEMENTS COLLECTIFS



amelio photographie

CHÂTEAU DE FRETOY - MORLET

Ce magnifique château à l'architecture romantique, avec ses dépendances et son parc de 4 hectares en Bourgogne Sud ne laissera personne indifférent.

Capacité en personnes : 54

COORDONNÉES

Lieu Dit Fretoy
71360 MORLET

contact@chateaufretoy.com



HÉBERGEMENTS > HÉBERGEMENTS COLLECTIFS



Van De Graff

Capacité en personnes : 20
Dates : Ouvert du 01/01/2024 au 31/12/2024
de 9h à 22h., 2024

CHÂTEAU DU POMMOY - ROUSSILLON-EN-MORVAN

Le château confortablement aménagé se trouve dans un endroit magnifique, paisible et accessible du Parc Naturel Régional du Morvan en Bourgogne. Idéalement situé entre Paris et Lyon. Le château avec son grand jardin peut être loué dans son intégralité comme maison de vacances pendant les vacances, pour des familles ou des groupes calmes de 20 personnes maximum. En été, vous pourrez profiter de notre piscine.

COORDONNÉES

10 Rue des Meillerants
Château du Pommo
71550 ROUSSILLON-EN-MORVAN

06 79 62 53 02
<https://www.chateaudupommo.com/fr/>



HÉBERGEMENTS > HÉBERGEMENTS COLLECTIFS



corinne

Capacité en personnes : 68
Dates : Ouvert toute l'année, 2024

LA MAISON DU BEUVRAY - SAINT-LEGER-SOUS-BEUVRAY

Au cœur du Parc Naturel du Morvan, avec une vue panoramique, la Maison du Beuvray propose hébergement et restauration "au vert" et au calme dans les châtaigniers, à proximité du Mont Beuvray (Bibracte à 7 km) et d'Autun (20 km). Ce centre culturel soutient les pratiques musicales et artistiques.

COORDONNÉES

Le Moiron
71900 SAINT-LEGER-SOUS-BEUVRAY

03 85 82 55 46
<http://www.maisondubeuvray.org>
maisondubeuvray@wanadoo.fr



HÉBERGEMENTS > HÉBERGEMENTS COLLECTIFS



DSL Emilie Cotin



Vue panoramique sur les vignes et détente autour de la cheminée.

Capacité en personnes : 20
Dates : Fermé si event privé. Voir sur notre site internet., 2024

MAISON D'AMIS DU CHÂTEAU DE PIERRECLOS - PIERRECLOS

Un gîte au cœur d'un domaine historique avec vue à 360° sur le château, la piscine, les collines et les vignes alentour.

COORDONNÉES

144 Chemin du Château
71960 PIERRECLOS

0385357373

HÉBERGEMENTS > HÉBERGEMENTS LOCATIFS



Lor u00e8ne Creuzot



Partir en famille, se réveiller avec vue sur les vignes orangées

Nombre de chambres : 2
Capacité en personnes : 4

GÎTE "LES CABOTTES" - CHANGE

Notre gîte se situe dans une bâtisse en pierre centenaire rénovée par nos soins. Nous avons eu à cœur de garder le charme de l'ancien tout en lui apportant les touches de modernité qui vous feront passer le plus agréable des séjours, en famille ou entre amis. Il est composé de 2 chambres avec vue sur les vignes (une avec un grand lit double et une avec deux lits simples pouvant être réunis), une salle de bain, une cuisine équipée sous une véranda très lumineuse et un salon cosy avec poêle à bo...

COORDONNÉES

7 Rue Collot
21340 CHANGE

https://secure.reservit.com/fo/booking/2/428276/dates?specialMode=default&langcode=EN&__utmz=128918670.1
contact@lescabottes.com



HÉBERGEMENTS > HÉBERGEMENTS LOCATIFS



Office de tourisme Beaune et Pays Beaunois



Loger chez un vigneron au moment des vendanges. En direct de LA Bourgogne

Nombre de chambres : 2
Capacité en personnes : 4

LES CHAMBRES DU FOULOT - DOMAINE BAPTISTE GUYOT - BEAUNE

En Bourgogne, l'automne c'est d'abord les vendanges. Quoi de mieux que de dormir dans un domaine viticole, à Beaune ? A deux pas du centre-ville, à la lisière d'un clos bourguignon, vous êtes arrivés à destination.

COORDONNÉES

48 rue du faubourg Saint-Martin
21200 BEAUNE

03 80 22 46 55
<https://www.booking.com/hotel/fr/les-chambres-du-foulot.fr.html>
contact@domaine-baptiste-guyot.fr

HÉBERGEMENTS > HÉBERGEMENTS LOCATIFS



Lor\u00e8ne Creuzot



Une tiny house au cœur des Hautes Côtes de Beaune pour un week-end insolite en automne

Nombre de chambres : 1
Capacité en personnes : 4

LA CABOTTE JAUNE - CHANGE

Nichées sur la colline qui surplombe le village viticole de Change, au sud des Hautes Côtes de Beaune, les Cabottes sont des micro-maisons en bois plutôt surprenantes. Sous leurs charmants airs miniatures, ces "Tiny Houses" se révèlent étonnement spacieuses une fois à l'intérieur. La Cabotte Jaune, c'est le repaire de la tribu avec sa terrasse au 1er étage accessible par la mezzanine et ses nombreuses surprises pour petits et grands (livres, vinyles, jeux...). Terrasse et bain nordique privatif...

COORDONNÉES

7 Rue Collot
21340 CHANGE

<https://www.lescabottes.com/fr/stay/cabottes/cabotte/yel>
contact@lescabottes.com

HÉBERGEMENTS > HÉBERGEMENTS LOCATIFS



Lor\u00e8ne Creuzot

Un décor automnal de rêve pour une expérience inattendue

Nombre de chambres : 1
Capacité en personnes : 2

LA CABOTTE ROUGE - CHANGE

Une immersion totale dans la Bourgogne orangée de l'automne

COORDONNÉES

7 Rue Collot
21340 CHANGE

https://secure.reservit.com/fo/booking/2/428276/dates?specialMode=default&langcode=FR&__utmz=128918670.1
contact@lescabottes.com

HÉBERGEMENTS > HÉBERGEMENTS LOCATIFS



Lor\u00e8ne Creuzot

Se réveiller un matin avec le spectacle de la Bourgogne à l'Automne

Nombre de chambres : 1
Capacité en personnes : 2

LA CABOTTE VERTE - CHANGE

Nichées sur la colline qui surplombe le petit village viticole de Change, au sud des Hautes Côtes de Beaune, les Cabottes sont des micro-maisons en bois insolites. Sous leurs charmants airs miniatures, ces "tiny houses" se révèlent étonnement spacieuses à l'intérieur. La Cabotte verte, c'est le refuge eco-friendly par excellence avec une petite particularité : des toilettes sèches. Grand lit en mezzanine, salon unique avec ses bow windows. Terrasse et bain nordique privatif. Pour plus d'infor...

COORDONNÉES

7 Rue Collot
21340 CHANGE

https://secure.reservit.com/fo/booking/2/428276/dates?specialMode=default&langcode=FR&__utmz=128918670.1
contact@lescabottes.com

HÉBERGEMENTS > HÉBERGEMENTS LOCATIFS



Une escapade en automne sur la véloroute : faites un stop dans une cabotte

Nombre de chambres : 1
Capacité en personnes : 3

LA CABOTTE BLEUE - CHANGE

Nichées sur la colline qui surplombe le petit village viticole de Change, au sud des Hautes Côtes de Beaune, les Cabottes sont des micro-maisons en bois insolites. Sous leurs charmants airs miniatures, ces "Tiny Houses" se révèlent étonnement spacieuses à l'intérieur. La Cabotte bleue, c'est la belle étoile sous une couette bien douillette. Avec son toit ouvrant au dessus du grand lit en mezzanine, l'expérience unique est garantie. Terrasse et bain nordique privatif. Pour plus d'information v...

COORDONNÉES

7 Rue Collot
21340 CHANGE

<https://secure.reservit.com/fo/booking/2/428276/contact@lescabottes.com>

HÉBERGEMENTS > HÉBERGEMENTS LOCATIFS



Pour faire un break automnal comme à la maison, au cœur de Beaune.

Nombre de chambres : 11
Capacité en personnes : 22

LA MAISON DES COURTINES - BEAUNE

En plein cœur de Beaune, la Maison des Courtines est un hôtel particulier du XVIIIème siècle qui vous propose 8 appartements du studio au 3 chambres, entièrement meublés avec cuisine équipées, heureux mariage d'ancien et de contemporain, au confort douillet. Plus spacieuse qu'une chambre d'hôtel, plus indépendante qu'une maison d'hôte, plus intime qu'un gîte, plus accueillant qu'un Airbnb, la location en appartements meublés de tourisme vous comblera pour : - Un WE en am...

COORDONNÉES

40, rue Eugène Spuller
21200 BEAUNE

06 58 25 93 53
<http://tinyurl.com/2xxvkuk>
contact@maisondescourtines.com

HÉBERGEMENTS > HÉBERGEMENTS LOCATIFS



Après une journée d'automne dans les vignes, dégustez un crémant de Bourgogne devant la cheminée.

Nombre de chambres : 4
Capacité en personnes : 9

Aurélien IBANEZ - Clos Saint-Jacques

CLOS SAINT JACQUES - MEURSAULT

Le Clos Saint Jacques, Maison d'Hôtes et de Terroirs, vous accueille toute l'année en plein cœur du village de Meursault, capitale des grands vins blancs de Bourgogne. Séjours à la carte, dégustations commentées de vins de la Côte viticole, dîners en présence de vigneron : tout pour vous permettre de découvrir les hauts lieux du vignoble, ses appellations d'excellence et les spécialités culinaires de la région. Pour plus d'information veuillez contacter directement le prestataire.

COORDONNÉES

1 RUE PIERRE MOUCHOUX
21190 MEURSAULT

06 80 99 10 91
<https://www.clossaintjacques.fr/de/booking/room>
contact@clossaintjacques.fr

HÉBERGEMENTS > HÉBERGEMENTS LOCATIFS



Chalet en bois massif sur un terrain avec étang de pêche. A proximité de la cascade de Gouloux.

Nombre de chambres : 2
Capacité en personnes : 6

Goulooux - France

MARGUERITE - GOULOUX

A 30mn de la sortie A6 Avallon, dans le petit village de Gouloux connu pour sa cascade et ses rivières de 1ère catégorie. Dans le Parc Naturel du Morvan, chalet en bois massif spacieux et confortable implanté sur 4000 m² de terrain clos, au bord d'un étang de pêche. Séjour, coin cuisine, 2 chambres avec chacune 1 lit en 140x190 et 1 lit 90x190, balcon. Chauffage au bois inclus. 1 lit bébé et 1 chaise haute sur demande. Parking privé. 2 animaux maximum admis. Possibilité ménage fin de séjour e...

COORDONNÉES

Le matrat
58230 GOULOUX

03 86 78 73 90
<http://www.chalets-marchand.com>
contact@saboterie-marchand.com

HÉBERGEMENTS > HÉBERGEMENTS LOCATIFS



Hameau de Blagny



Un gîte 5 étoiles entre les vignobles orangés de Meursault et de Puligny-Montrachet

Nombre de chambres : 2
Capacité en personnes : 4

HAMEAU DE BLAGNY - MAISON CISTERCIA - PULIGNY-MONTRACHET

D'un côté les Meursault, de l'autre Puligny-Montrachet. Comment être mieux situé pour passer un week-end en Bourgogne? Quand vient la saison des vendanges, le site est juste magique. Vous êtes immergés au milieu des vignes colorées. Entre amis ou en famille, le Hameau de Blagny est le gîte d'un parfait séjour dans les vignes.

COORDONNÉES

10, Hameau de Blagny
21190 PULIGNY-MONTRACHET

06 09 30 15 87
<https://www.hameau-de-blagny.com/reservation>
contact@hameau-de-blagny.com



HÉBERGEMENTS > HÉBERGEMENTS LOCATIFS

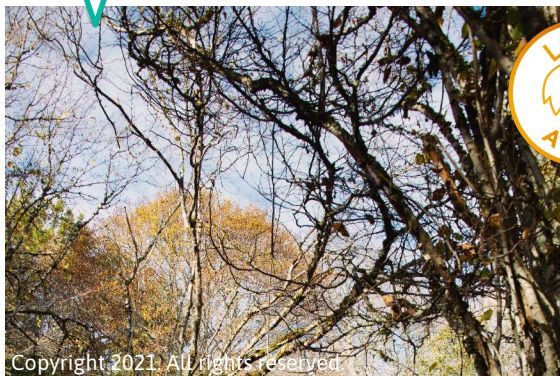

Copyright 2021. All rights reserved.



Tableaux d'odeurs et de couleurs orangées, passez la nuit dans un cocon réconfortant et magique.

Capacité en personnes : 7

DOMAINE DE LA PIERRE RONDE - MAISON DE HOBBITS - SAINT-MARTIN-DE-LA-MER

Grandeur et douceur de la nature sont les maîtres mots pour ce domaine situé en plein cœur du Morvan.

COORDONNÉES

Lac de Chamboux
21210 SAINT-MARTIN-DE-LA-MER

03 80 84 13 07
06 99 09 30 21
<http://www.domainedelapierreronde.com>
domainedelapierreronde@gmail.com

HÉBERGEMENTS > HÉBERGEMENTS LOCATIFS



Hameau de Blagny



Une maison Bourguignonne immergée dans les vignes de Meursault et de Puligny-Montrachet

Nombre de chambres : 3
Capacité en personnes : 6

HAMEAU DE BLAGNY - MAISON MAIZIÈRES - PULIGNY-MONTRACHET

L'arrivée dans ce gîte vous donnera tout de suite la couleur de ce qu'est la Bourgogne en Automne : du rouge, de l'orangé, du jaune à perte de vue. Que vous regardiez à gauche ou à droite, les Grands Crus sont là, presque sous vos pieds. Le réveil après une nuit magique se fait devant une vue incroyable sur les Grands Crus et les premiers crus de Bourgogne.

COORDONNÉES

10, Hameau de Blagny
21190 PULIGNY-MONTRACHET

06 09 30 15 87
<https://www.hameau-de-blagny.com/reservation>
contact@hameau-de-blagny.com

HÉBERGEMENTS > HÉBERGEMENTS LOCATIFS



Sergé Chapuis



C'est en partant vers les Hautes-Côtes de Beaune aux feuilles orangées que vous découvrirez le lieu

Nombre de chambres : 4
Capacité en personnes : 8

MAISON PROSPER MAUFOUX - SAINT-AUBIN

La route qui vous mène au Château de Saint-Aubin a pris ses couleurs d'automne. Au milieu des vignes, la bâtisse élégante vous attend patiemment. Le lieu héberge la cuverie de la Maison Prosper Maufoux et ses caves incroyables. Voyagez à travers la Bourgogne authentique, le temps d'un week-end de rêve.

COORDONNÉES

3 Rue des Lavières
21190 SAINT-AUBIN

03 80 20 68 71
https://secure.reservit.com/fo/booking/2/430377/dates?specialMode=default&langcode=FR&__utmz=1.165814932
contact@prosper-maufoux.com



HÉBERGEMENTS > HÉBERGEMENTS LOCATIFS



La Terre d'Or du Moulin du Coq



Maison chaleureuse et conviviale où toute la famille se retrouve au coin de l'imposante cheminée.

Nombre de chambres : 7
Capacité en personnes : 14

LE MOULIN DU COQ, CÔTÉ RIVIÈRE - ARGILLY

Que diriez vous d'une retraite en famille ou entre amis en Bourgogne ? Les gîtes du Moulin du Coq offrent un confort adapté aux besoins et envies de chacun. Sous le soleil d'automne, vous prendrez plaisir à vous réunir sur la vaste terrasse ou vous amuserez dans le jardin équipé pour les familles. En cas d'averses, réunissez vous autour de la vaste cheminée tandis que les plus dynamiques se la couleront douce dans la piscine couverte, avant de rejoindre les chambres douillettes.

COORDONNÉES

RUE DU MOULIN
21700 ARGILLY

03 80 62 54 38
<http://www.lemoulinducoq.fr>
lemoulinducoq@gmail.com



HÉBERGEMENTS > HÉBERGEMENTS LOCATIFS



La Terre d'Or



Accroché à la Montagne de Beaune, le gîte revêt avec élégance les couleurs de l'automne

Nombre de chambres : 2
Capacité en personnes : 5

LA TERRE D'OR - GÎTE LES LILAS - BEAUNE

Le Gîte Les Lilas est idéalement situé au-dessus des vignes, au bord de la forêt de pins et à 2 km des remparts de Beaune. Vous aurez une vue inoubliable sur la vieille ville de Beaune et vous profiterez des jardins étagés, des fleurs et des oiseaux. Pour 2 couples ou 1 famille avec enfants, vous apprécierez les gîtes Les Lilas ou Les Pins, 2 charmantes maisons vigneronnes très confortables. Vous serez chez vous, avec cuisine, séjour, terrasse et jardin privés. Gîte moderne appelé aussi « mai...

COORDONNÉES

Rue Izembart
La Montagne
21200 BEAUNE

03 80 25 90 90
<http://www.laterredor.com/en/rate-pre-booking.html>
jlmartin@laterredor.com

HÉBERGEMENTS > HÉBERGEMENTS LOCATIFS

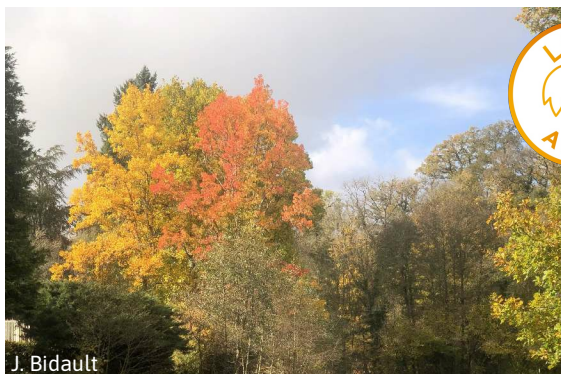

Un cadre flamboyant où la nature offre une palette de couleurs automnales

Nombre de chambres : 2
Capacité en personnes : 5

LE MARIOTTE - PONT-ET-MASSENE

A deux pas de la ville de Semur-en-Auxois et du lac de Pont, notre domaine situé en pleine nature au bord de la rivière vous offrira le cadre parfait pour vous ressourcer à l'automne.

COORDONNÉES

Moulin des Rathes
21140 PONT-ET-MASSENE

06 60 59 90 02
<https://www.moulindesrathes.fr/j.bidault92@gmail.com>



HÉBERGEMENTS > HÉBERGEMENTS LOCATIFS



Un automne cocooning pour les amoureux de la Nature et les fans d'astronomie.

Nombre de chambres : 5
Capacité en personnes : 14
Dates : du 10 Mai au 14 Octobre , 2024

VARIGNY - ACHUN

Parfaite pour les rassemblements de famille ou d'amis, cette grande maison de caractère à l'esprit campagne vintage, allie charme et tradition. Ambiance chaleureuse au coin du feu et esprit cocooning garantis. Au calme, au milieu des champs et sans vis-à-vis, les amoureux de la Nature seront séduits par les magnifiques couchers de soleil, le ciel étoilé sans pollution visuelle et en automne, la visite de quelques chevreuils...

COORDONNÉES

Varigny
19, route de Varigny
58110 ACHUN

0620978023
<https://www.gites-de-france.com/fr/bourgogne-franche-comte/nievre/varigny-58g674>
vincentlion@sfr.fr

HÉBERGEMENTS > HÉBERGEMENTS LOCATIFS



Nombre de chambres : 3
Capacité en personnes : 7

"CHEZ THÉRÈSE" - ALLIGNY-EN-MORVAN

A 2h30 de Paris et de Lyon (30 min de l'autoroute A6), les gîtes de la ferme des prés sont situés au bord d'un chemin de randonnée, tout près d'une rivière et à 2 pas d'un lac. Dans le Parc naturel régional du Morvan, ils se trouvent au cœur de la Bourgogne à 1 heure seulement de Vézelay, Beaune et Dijon. Tout a été réfléchi pour permettre un séjour agréable voué à la détente. Le gîte "Chez Thérèse" comporte 3 chambres agréables équipées de lits modulables (doubles ou simples). Une cuisine intég...

COORDONNÉES

3 chemin des 4 vents
Les Pres
58230 ALLIGNY-EN-MORVAN

03 86 76 15 54
<http://www.ungiteenmorvan.com>
contact@ungiteenmorvan.com



HÉBERGEMENTS > HÉBERGEMENTS LOCATIFS



Envie de vous reposer et de profiter de la nature en Automne ? Ressourcez-vous dans cette demeure !

Nombre de chambres : 6
Capacité en personnes : 12
Dates : Toute l'année, 2024

LA MAISON DU PUIITS - ENTRAINS-SUR-NOHAIN

Envie de vivre l'automne en Bourgogne ? Alors venez déposer vos valises dans la somptueuse Maison du Puits, située à Entrains-Sur-Nohain et au beau milieu de la nature. Cette longère du 19ème siècle allie élégance, raffinement et confort. Avec plus de 1000 hectares du domaine, vous pourrez vous ressourcer au grand air, et admirer les belles couleurs de la nature à cette période de l'année. Un séjour qui en émerveillera plus d'un !

COORDONNÉES

2 route de Clamecy
58410 ENTRAINS-SUR-NOHAIN

06 16 18 30 28
<https://domainedureveillon.com/>
info@domainedureveillon.com



HÉBERGEMENTS > HÉBERGEMENTS LOCATIFS



LES LODGES DU CANAL



Un séjour au bord du canal de Bourgogne avec ses jolies couleurs à l'automne.

Nombre de chambres : 1
Capacité en personnes : 4

LES LODGES DU CANAL DE BOURGOGNE - LA CABANE RIVAGE - CHASSEY

Aux Lodges du Canal vous pourrez vous rapprocher de la nature au bord du canal de Bourgogne dans un hébergement insolite et cocooning. Laissez la nature opérer avec ses couleurs à l'automne.

COORDONNÉES

Route de Pouillenay
21150 CHASSEY

06 15 74 52 84

<https://www.leslodgesducanaldebourgogne.fr/bnb/bnb-2-2>



HÉBERGEMENTS > HÉBERGEMENTS LOCATIFS



Château de Prye



En automne, encore plus de chance de voir les cerfs gambader dans le parc !

Nombre de chambres : 5
Capacité en personnes : 15
Dates : Ouvert du 29 avril au 16 octobre, 2024

CHÂTEAU DE PRYE - LA FERMETE

Ressourcement et détente sont de mise au Château de Prye ! Construit et aménagé entre le XVIIème et le XIXème siècle, le château et son domaine offrent un véritable havre de paix, au sein d'une nature flamboyante, nuancée d'ocre et d'orange. Ambiance poétique pour se retrouver en amoureux et accueillir l'Automne avec joie !

COORDONNÉES

Château de Prye
58160 LA FERMETE

03 86 58 42 64

<https://www.bienvenerueauchateau.com/chateaux/chateau-de-prye/>
info@chateaudeprye.com

HÉBERGEMENTS > HÉBERGEMENTS LOCATIFS



Claudine Winkel



Magnifique piscine pour profiter pleinement de l'été indien !

Nombre de chambres : 3
Capacité en personnes : 9

DOMAINE DE LA MOTTE - DECIZE

Proche de Decize, dans une belle maison du 19ème siècle au milieu d'un magnifique domaine et de prairies destinées à l'élevage de chevaux, séjournez dans des chambres spacieuses et élégantes pour un instant cocooning avec sauna sur place ! Au cœur de la nature, les couleurs automnales n'en sauront que sublimes. Pensez à réserver votre table d'hôte, les propriétaires sauront séduire vos papilles !

COORDONNÉES

Domaine de la Motte
58300 DECIZE

03 86 25 26 13
domainedelamotte58@gmail.com



HÉBERGEMENTS > HÉBERGEMENTS LOCATIFS



LE PETIT PARADIS EN MORVAN



N'oubliez pas votre appareil photo : prises de vue splendides garanties !

Nombre de chambres : 2
Capacité en personnes : 4

LE PETIT PARADIS EN MORVAN - LAROCHEMILLAY

Avec une situation exceptionnelle au pied des Monts du Morvan, ce chalet est idéal pour faire le plein de vitamines avant l'hiver, en dégustant de savoureuses châtaignes fraîchement cueillies par vos soins et cuites au feu de bois.

COORDONNÉES

Lieu-dit: Champrobert
58370 LAROCHEMILLAY

07 82 64 30 86
gite.champrobert@gmail.com

HÉBERGEMENTS > HÉBERGEMENTS LOCATIFS



Nombre de chambres : 1
Capacité en personnes : 4

CHALET COSY COLIBRI - MOUX-EN-MORVAN

Résidence moderne et d'un confort supérieur, 100% bois et isolée "4 saisons". Une grande chambre suite, dressing et accès direct sur la terrasse. Charmant séjour avec cuisine laquée, salle à manger et une alcôve avec grand divan (convertible en lit 2 personnes de qualité). Salle de bain avec grande douche rectangle balnéo. Le chalet profite d'une belle terrasse abritée équipée d'un salon de jardin. Jardin avec table forestière et parking privé à côté du chalet. Vous êtes au calme, au cœur du Par...

COORDONNÉES

Domaine de La Cabane Verte
Les Genièvres
58230 MOUX-EN-MORVAN

06 48 00 93 79
<https://www.lacabaneverte.fr>
contact@lacabaneverte.fr

HÉBERGEMENTS > HÉBERGEMENTS LOCATIFS

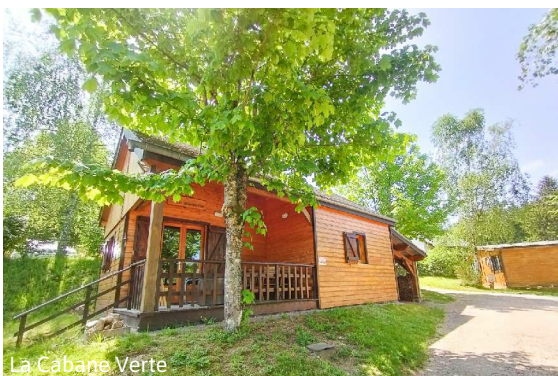

Nombre de chambres : 2
Capacité en personnes : 5

CHALET FAMILY LES MARMOTTES - MOUX-EN-MORVAN

Un grand deux chambres pour 5 personnes, un beau séjour avec cuisine particulièrement bien équipée, salle de bain, terrasse couverte meublée, appentis pour bateau ou vélos, jardinet avec table forestière pour déjeuner au grand air. Situé au calme dans le domaine et à proximité du lac. Equipement spécifique : grande terrasse avec table pour les repas à l'abris, cabanon, télévision, lits en bois massif XL (2 lits 140 et 1 lit 90).

COORDONNÉES

Domaine de La Cabane Verte
Les Genièvres
58230 MOUX-EN-MORVAN

06 48 00 93 79
<https://www.lacabaneverte.fr>
contact@lacabaneverte.fr

HÉBERGEMENTS > HÉBERGEMENTS LOCATIFS



Nombre de chambres : 2
Capacité en personnes : 4

CHALET GRENOUILLE AVEC JACUZZI - MOUX-EN-MORVAN

Beau grand séjour avec salon et télévision, cuisine tout équipée avec four et lave-vaisselle, climatisation réversible, 2 chambres, belle salle de douche et WC séparés. Grande terrasse abritée meublée d'un salon de jardin, d'une table à manger et d' un jacuzzi 4 personnes. Jardin avec plancha, table forestière et transats pour se prélasser au soleil. Idéal pour un séjour de ressourcement intense en pleine nature et au bord du lac.

COORDONNÉES

Domaine de La Cabane Verte
Les Genièvres
58230 MOUX-EN-MORVAN

06 48 00 93 79
<https://www.lacabaneverte.fr>
contact@lacabaneverte.fr

HÉBERGEMENTS > HÉBERGEMENTS LOCATIFS



Nombre de chambres : 1
Capacité en personnes : 2

CHALET DUO " PAPILLON " - MOUX-EN-MORVAN

Situé en front de lac dans le domaine de la Cabane Verte, profitez d'une vue imprenable sur le superbe Lac des Settons dans un studio tout neuf et tout en bois "4 saisons", avec les facilités PMR (accès par une rampe, pas d'escalier, salle de bain adaptée et de la place pour circuler dans la résidence). Vous entrez dans un beau séjour avec kitchenette et 2 lits individuels ou 1 lit double. Dans la salle de bain, vous profitez d'une grande douche bien pratique. Votre terrasse éclairée par des L..

COORDONNÉES

Domaine de La Cabane Verte
Les Genièvres
58230 MOUX-EN-MORVAN

06 48 00 93 79
<https://www.lacabaneverte.fr>
contact@lacabaneverte.fr

HÉBERGEMENTS > HÉBERGEMENTS LOCATIFS



Nombre de chambres : 3
Capacité en personnes : 8

CHAMBRES D'HÔTES LA FERME DES PRÉS - ALLIGNY-EN-MORVAN

Dans le Parc Naturel Régional du Morvan, au cœur du territoire des Grands Lacs, les 3 chambres d'hôtes de la Ferme des Prés vous accueillent en toutes saisons. Venez-y pour randonner, vous balader, pêcher, faire du VTT ou simplement pour ne rien faire. Situé au bord d'un chemin de grande randonnée, des boucles sont possibles au départ de la chambre d'hôtes pour promeneur, pour randonneur aguerri ou pour vététiste chevronné. Tout près de la rivière le Ternin, à 1km du Lac de Chamboux et à 15 m...

COORDONNÉES

Les Prés
58230 ALLIGNY-EN-MORVAN

03 86 76 15 54
<http://www.ungiteenmorvan.com>
contact@ungiteenmorvan.com

HÉBERGEMENTS > HÉBERGEMENTS LOCATIFS



Nombre de chambres : 2
Capacité en personnes : 3

CHALET LODGE "SPINOZA" - MOUX-EN-MORVAN

Superbe petit chalet à quelques pas du lac des Settons. Vous êtes comme à l'hôtel dans un chalet "4 saisons" de qualité ! 2 chambres séparées (dont 1 avec 1 lit double et l'autre avec 1 lit simple), indépendantes et communicantes par la terrasse, coin cuisine, salle de bain individuelle, terrasse avec table, chaises et fauteuils. Formule en service hôtelier (linge et ménage de fin de séjour inclus). Avec le "Bistrot des optimistes" à proximité, vous pouvez compter sur un service petite restaura...

COORDONNÉES

Domaine de la Cabane Verte
Les Genièvres
58230 MOUX-EN-MORVAN

06 48 00 93 79
<https://www.lacabaneverte.fr/reservez-votre-hebergement/?type=2411>
contact@lacabaneverte.fr

HÉBERGEMENTS > HÉBERGEMENTS LOCATIFS



Chez Casimir

Se faire chouchouter au coin du feu à deux pas du canal du Nivernais...

Nombre de chambres : 4
Capacité en personnes : 10
Dates : Ouvert toute l'année, 2024

CHAMBRES D'HÔTES CHEZ CASIMIR - CERCY-LA-TOUR

Avec les premiers frimas de l'automne, laissez-vous dorloter au coin de la cheminée «Chez Casimir». Philippe et Jessica vous accueillent dans un ancien presbytère du XVIIIème siècle, avec vue imprenable sur le canal du Nivernais et sur le centre historique de Cercy-la-Tour. Des hôtes chaleureux et toujours prêts à rendre service, un jardin bio avec verger pour caresser vos papilles et pour vous détendre, plein de conseils de balades : tous les atouts pour prendre bien soin de vous à l'automne.

COORDONNÉES

8 place d'Aligre
58340 CERCY-LA-TOUR

06 84 82 62 21
<http://www.chezcasimir.fr>
contact@chezcasimir.fr

HÉBERGEMENTS > HÉBERGEMENTS LOCATIFS



La-Maison-des-Roseaux

Nombre de chambres : 5
Capacité en personnes : 15

LA MAISON DES ROSEAUX - MOUX-EN-MORVAN

Formule Chambre d'Hôtes. Sylvie vous accueille dans sa grande maison, située dans le Morvan, dans le territoire des grands lacs, près du lac des Settons. (800m à pied par le GR). Vous pourrez profiter du calme, des grands espaces, de la tranquillité au coeur d'une nature sauvage et préservée. Les 5 chambres ont été rénovées en 2012 et 2015. Grand confort, literie neuve, cadre soigné et accueillant, Entrée indépendante. Table d'hôte sur réservation : Sylvie vous propose une table d'hôte gourmande...

COORDONNÉES

Maison des Roseaux
58230 MOUX-EN-MORVAN

03 86 76 01 92
06 59 39 86 88
<http://www.maisondesroseaux.com>
sylvie.willem@yahoo.fr



HÉBERGEMENTS > HÉBERGEMENTS LOCATIFS



Manoir de Curty



Une table d'hôtes avec des mets aux couleurs de l'automne, un vrai régal...

Nombre de chambres : 3
Capacité en personnes : 8
Dates : Ouvert toute l'année, 2024

LE MANOIR DE CURTY - IMPHY

Vous séjournerez dans un manoir du 19ème siècle entouré de terres et de bois dans la magnifique campagne Nivernaise au sein de l'exploitation agricole. Vous trouverez calme et sérénité, dans une chambre élégante et personnalisée avec une vue sur le parc qui se transforme en véritable tableau de maître à l'automne.

COORDONNÉES

Manoir de Curty
58160 IMPHY

06 12 94 62 47
<http://www.manoir-de-curty.fr/>
info@manoir-de-curty.fr

HÉBERGEMENTS > HÉBERGEMENTS LOCATIFS



Grosche

Nombre de chambres : 3
Capacité en personnes : 7

"CHEZ MINA" - ALLIGNY-EN-MORVAN

A 2h30 de Paris et de Lyon (30 min de l'autoroute A6), les gîtes de la ferme des prés sont situés au bord d'un chemin de randonnée, tout près d'une rivière et à 2 pas d'un lac. Au cœur du Parc naturel régional du Morvan, ils sont idéalement situés pour visiter les principaux sites de la Bourgogne. Tout a été réfléchi pour permettre un séjour agréable voué à la détente. Le gîte "Chez Mina" comporte 3 chambres avec dans chacune salle d'eau et wc. Une grande pièce à vivre avec cuisine aménagée, sa...

COORDONNÉES

Les prés
58230 ALLIGNY-EN-MORVAN

03 86 76 15 54
<http://www.ungiteenmorvan.com>
contact@ungiteenmorvan.com

HÉBERGEMENTS > HÉBERGEMENTS LOCATIFS



(c) M.C Vallet



Proche du panorama du Bec d'Allier, point de vue imprenable sur la Loire et la campagne environnante

Nombre de chambres : 2
Capacité en personnes : 5
Dates : Ouvert toute l'année, 2024

LA MAISON D'HÔTES DU BEC D'ALLIER - MARZY

Aux portes de Nevers, dans un charmant village, la maison est accueillante, claire et lumineuse. Décorée avec soin, il fait bon s'y blottir aux heures dorées du soir et écouter Marie Christine, propriétaire et guide conférencière, vous raconter l'histoire de Nevers. N'hésitez pas à vous promener jusqu'au panorama du Bec d'Allier où la vue ne manquera pas de vous étonner par la magie de l'automne et de ses nuances de couleurs !

COORDONNÉES

3, rue du Panorama
58180 MARZY

03 86 57 98 76
http://www.instant-nature.org/Maison_d_hote.html
instant-nature-page@wanadoo.fr



HÉBERGEMENTS > HÉBERGEMENTS LOCATIFS



Gites de France



Un gîte de charme entre bocages et forêts du Morvan, pour se retrouver en famille au coin du feu.

Nombre de chambres : 4
Capacité en personnes : 8

LES PÊCHERIES - MOULINS-ENGILBERT

Situé aux portes du village de Moulins-Engilbert, ce gîte de charme est l'endroit idéal pour se retrouver avec toute sa tribu. Cette spacieuse maison de caractère allie authenticité et grand confort, pour un moment de douceur au coin du feu. Et pour se préparer à l'hiver, faites le plein d'air pur et de nature. Niché au cœur de paysages flamboyants, entre bocages et de forêts du Morvan, vous pourrez savourer le plaisir de balades d'exception aux couleurs de l'automne.

COORDONNÉES

33 rue Chaude
58290 MOULINS-ENGILBERT

06 84 60 07 14
<http://www.gitelespecherries.com>
gaspais@free.fr

HÉBERGEMENTS > HÉBERGEMENTS LOCATIFS



Gîtes de France

Nombre de chambres : 5
Capacité en personnes : 10

CHALET DE LA FRAGNEAU - MOUX-EN-MORVAN

<p>Chalet contemporain composé de 5 chambres avec terrasse couverte donnant sur 2 étangs de pêche, sur un parc arboré de 2.5 hectares. Au rez-de-chaussée, vaste pièce à vivre avec baie vitrée (plancher chauffant, télé écran plat et lecteur dvd), cuisine donnant sur la terrasse couverte, 3 chambres avec chacune 1 lit 160x200, une salle d'eau (douche à l'italienne), wc séparé. A l'étage, mezzanine avec 2 petites chambres ayant chacune 2 lits superposés, un espace détente avec un canapé convertible...

COORDONNÉES

La Fragneau
58230 MOUX-EN-MORVAN

03 86 78 73 90
<http://www.chalets-marchand.com>
contact@saboterie-marchand.com

HÉBERGEMENTS > HÉBERGEMENTS LOCATIFS

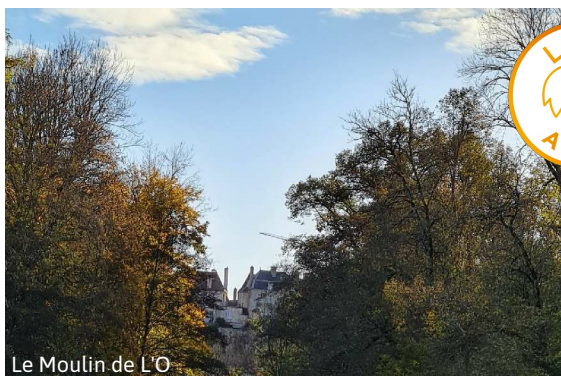

Le Moulin de L'O

Une presqu'île pour observer la nature à deux pas du centre ville de Semur-en-Auxois.

Nombre de chambres : 2
Capacité en personnes : 4

LE MOULIN DE L'O- L'ORLE NATURE - SEMUR-EN-AUXOIS

Venez découvrir en amoureux un coin bucolique unique en plein cœur de Semur en Auxois - Deux gîtes lumineux ,ensoleillés même à l'automne et totalement indépendant - Le bruit de la rivière , le chant des Oiseaux, le héron, l'écureuil... Une presqu'île aux couleurs de l'automne rien que pour vous.

COORDONNÉES

3, rue des moulins
21140 SEMUR-EN-AUXOIS

06 66 42 37 41
<https://www.moulindele.fr/bnb/bnb-2-2>
lemoulindele21@gmail.com

HÉBERGEMENTS > HÉBERGEMENTS LOCATIFS



G\u00e9tes de France

Nombre de chambres : 7
Capacité en personnes : 15

MAISON DES ROSEAUX - MOUX-EN-MORVAN

<p>Gîte Marque Valeurs Parc du Morvan, classement Préfectoral 4 étoiles Maison idéale pour se retrouver en famille ou entre amis, profiter de la nature, du calme et de la détente offerte par ce vaste gîte confortable au coeur du Morvan, à 2 km du lac des Settons 800m à pied par le GR. Une partie du gîte est labellisée tourisme et handicap. Il se compose au rez-de-chaussée : une grande cuisine équipée, 2 salons dont un avec TV et jeux video (wii), et un grand salon avec 3 canapés autour de la ch...

COORDONNÉES

Les roseaux
58230 MOUX-EN-MORVAN

03 86 76 01 92
<http://www.maisondesroseaux.com>
contact@maisondesroseaux.com



HÉBERGEMENTS > HÉBERGEMENTS LOCATIFS



Les Cl\u00e9s Dors

Nombre de chambres : 4
Capacité en personnes : 10

VILLA DU CERNEY - MOUX-EN-MORVAN

La maison est située en Morvan (2h30 de Paris et de Lyon), à 200 mètres du lac des Settons en traversant la D193. Ses pièces spacieuses et sa salle de jeux billard et baby foot ainsi que son bar en font une maison chaleureuse. Ambiance cocooning garantie devant la cheminée du salon. Les lits de 160 ajoutent tout le confort nécessaire à des vacances réussies. Son grand parc arboré de 1.7 hectares de verdure et de bois permettent les plaisirs de la campagne bourguignonne.

COORDONNÉES

Le Cerney
58230 MOUX-EN-MORVAN

07 52 05 38 25
<https://reservation.lesclesdors.com/fr/rentals/404809-villa-du-cerney-lac-des-settons>
settons@lesclesdors.com



HÉBERGEMENTS > HÉBERGEMENTS LOCATIFS

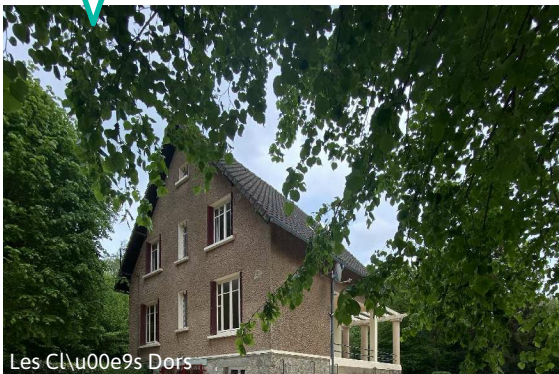

Les Cl\u00e9s Dors

Nombre de chambres : 3
Capacité en personnes : 8

VILLA DES SETTONS - MOUX-EN-MORVAN

La maison est située à dix mètres du lac des Settons, vous aurez juste un petit portillon à ouvrir pour accéder au lac et profiter de petites criques individuelles. Elle est idéalement située à 2h30 de Paris et de Lyon. Son charme ancien et sa salle de jeux billard et baby foot, aident à créer une maison chaleureuse. Ambiance cocooning garantie devant la cheminée du salon. Les lits de 160 ajoutent tout le confort nécessaire à des vacances réussies. Son grand jardin isolé permet les plaisirs de L...

COORDONNÉES

Les coutures
58230 MOUX-EN-MORVAN

07 52 05 38 25
<https://reservation.lesclesdors.com/fr/rentals/404811-villa-des-settons-lac-des-settons>
settons@lesclesdors.com

HÉBERGEMENTS > HÉBERGEMENTS LOCATIFS



PERRIN

Nombre de chambres : 2
Capacité en personnes : 4

LES LODGES DU MORVAN - LODGE CÈDRE - BRAZEY-EN-MORVAN

Environnement Amoureux de la nature, ce lodge est situé dans le parc du Morvan, à 10 km de Saulieu, 30 km d'Autun et 25 km du Lac des Settons. Vue splendide et imprenable sur les monts Beuvray et le Haut Folin, une pièce d'eau en contrebas sur un espace arboré clos avec parking. Environnement exclusif naturel à proximité de lacs, étangs, de forêts. Vous pourrez y pratiquer de nombreuses activités : sportives, détente, culturelles, gastronomiques. Lieu paisible, endroit pour se détendre et se re...

COORDONNÉES

2 la coperie bas
21430 BRAZEY-EN-MORVAN

06 66 46 07 54
<https://leslodgesdumorvan.com>
contact@leslodgesdumorvan.com

HÉBERGEMENTS > HÉBERGEMENTS LOCATIFS



Nombre de chambres : 3
Capacité en personnes : 6

LES LODGES DU MORVAN - LODGE ÉRABLE - BRAZEY-EN-MORVAN

Environnement Situé dans le Parc du Morvan, à 10 km de Saulieu, 30 km d'Autun et 25 km du Lac des Settons, cette grande maison avec vue splendide et imprenable sur les monts Beuvray et le Haut Folin, étang sur un espace arboré clos avec parking. Environnement exclusif naturel à proximité de lacs, étangs, de forêts. Activités sportives, détente, culturelles, gastronomiques. Lieu paisible, endroit pour se détendre, se ressourcer. Vous pourrez jouer dans le jardin sur place, pratiquer le vélo ou L...

COORDONNÉES

2 La Coperie bas
21430 BRAZEY-EN-MORVAN

06 66 46 07 54
<https://leslodgesdumorvan.com>
contact@leslodgesdumorvan.com



HÉBERGEMENTS > HÉBERGEMENTS LOCATIFS



Nombre de chambres : 5
Capacité en personnes : 15
Dates : Du 01/03/2024 du 30/11/2024., 2024

CHAMBRES D'HÔTES "MOULIN RENAUDIOTS" - AUTUN

Le Moulin Renaudiots est situé dans une vallée où coule la rivière, aux portes de la cité, et aux abords de la forêt de la Planoise, tout près du parcours de golf.

COORDONNÉES

1 Chemin du Vieux Moulin
71400 AUTUN

03 85 86 97 10
<https://311912.weebnb.com/book/bnb/bnb-1-1>
contact@moulinrenaudiots.com



HÉBERGEMENTS > HÉBERGEMENTS LOCATIFS



olivier pique

Nombre de chambres : 4
Capacité en personnes : 14

MAISON SAINTE-BARBE - MARIE-LUCE LEQUIME - AUTUN

Dans une ancienne maison de chanoines (XVe - XVIII e s.), classée Monument historique, au coeur du quartier historique, au chevet de la cathédrale St Lazare, du Musée Rolin et de nombreux restaurants...

COORDONNÉES

7 Place Sainte-Barbe
71400 AUTUN

03 85 86 24 77
<http://www.maisonsaintebarbe.com>
contact@maisonsaintebarbe.com

HÉBERGEMENTS > HÉBERGEMENTS LOCATIFS



PERRIN

Nombre de chambres : 2
Capacité en personnes : 4

LES LODGES DU MORVAN - LODGE ACACIA - BRAZEY-EN-MORVAN

Environnement : Amoureux de la nature, ce lodge est situé dans le parc du Morvan, à 10 km de Saulieu, 30 km d'Autun et 25 km du Lac des Settons. Vue splendide et imprenable sur les monts Beuvray et le Haut Folin, une pièce d'eau en contrebas sur un espace arboré clos avec parking. Environnement exclusif naturel à proximité de lacs, étangs, de forêts. Vous pourrez y pratiquer de nombreuses activités : sportives, détente, culturelles, gastronomiques. Lieu paisible, endroit pour se détendre et se ...

COORDONNÉES

2 La Coperie Bas
21430 BRAZEY-EN-MORVAN

06 66 46 07 54
<https://leslodgesdumorvan.com>
contact@leslodgesdumorvan.com



HÉBERGEMENTS > HÉBERGEMENTS LOCATIFS



une roulotte en pleine nature pour découvrir les paysages flamboyants.

Nombre de chambres : 0
Capacité en personnes : 5

ROUL'HÔTES EVASION - CLAMEREY

Pour des moments romantiques, ou en famille, venez vous ressourcer dans notre roulotte cachée de tous au cœur de la campagne.

COORDONNÉES

30 Grande Rue
21390 CLAMEREY

07 87 58 95 07
<https://www.roulhotest-evasion.fr/>
meuriotisabelle@gmail.com



HÉBERGEMENTS > HÉBERGEMENTS LOCATIFS



Une nuit dans un tipi au cœur de la forêt : déconnexion garantie

Nombre de chambres : 1
Capacité en personnes : 6

NUITÉE INSOLITE EN TIPI LAKOTA - DETAIN-ET-BRUANT

Venez découvrir l'ambiance des habitats nomades où les doux bruissements de la nuit vous accompagnent au pays des rêves. Une nuitée insolite garantie ! A la tombée de la nuit ou au réveil vous aurez peut être la chance d'observer au loin le massif du Mont Blanc se détachant au dessus des nuages ... instant magique à savourer !

COORDONNÉES

Chemin du Larret Gandeau
Hameau de Bruant
21220 DETAIN-ET-BRUANT

06 51 53 63 52
espritkayane@gmail.com

HÉBERGEMENTS > HÉBERGEMENTS LOCATIFS



Un cocon du XVIIème siècle
caché au cœur de Dijon.

Nombre de chambres : 5
Capacité en personnes : 10

5610-Artdeville-CourBerbisey-Clement-Bonvalot-8-2

LA COUR BERBISEY - DIJON

Un lieu magique, bien caché dans le centre historique de Dijon, notre demeure du XVIIe révèle des trésors insoupçonnés : des suites chics qui marient classicisme et design contemporain : d'anciennes écuries qui abritent désormais une piscine et un sauna...

COORDONNÉES

31, rue Berbisey
21000 DIJON

03 45 83 12 38
<http://www.lacourberbisey.fr>



HÉBERGEMENTS > HÉBERGEMENTS LOCATIFS



Une nuit dans un igloo de
nature au coeur de la forêt

Nombre de chambres : 0
Capacité en personnes : 2

kayane

NUITÉE INSOLITE EN KERTERRE - DETAIN-ET-BRUANT

Une nuit dans un igloo de nature... Lovée au creux de la forêt, cette toute petite maisonnette de 5m2, auto-construite à partir de matériaux 100% naturels, vous offrira une nuit de douceur et de reconnexion aux éléments de la nature... idéale pour une nuit en amoureux !

COORDONNÉES

Chemin du Larret Gandeau
21220 DETAIN-ET-BRUANT

06 51 53 63 52



HÉBERGEMENTS > HÉBERGEMENTS LOCATIFS



Domaine de Rymska



Des nuitées en osmose avec la nature automnale

Nombre de chambres : 2
Capacité en personnes : 2

LES LUMIPODES DU DOMAINE DE RYMSKA | RELAIS & CHÂTEAUX - SAINT-JEAN-DE-TREZY

Posée à fleur d'étang, cette chambre dont la fenêtre s'ouvre à 180° offre une immersion totale dans la nature. Hôtel expérientiel qui suscite émotion et reconnexion à la nature, le Domaine de Rymska propose un hébergement atypique : la Chambre Nature.

COORDONNÉES

Domaine de Rymska
Rue des Grands Monts
71490 SAINT-JEAN-DE-TREZY

03 85 90 01 01
<https://be.synxis.com/?adult=2&arrive=2023-01-06&chain=8565&child=0&clearcache=all¤cy=EUR&01-07&hotel=32594&level=hotel&locale=fr-FR&rooms=1>



HÉBERGEMENTS > HÉBERGEMENTS LOCATIFS



Domaine de l'Abbaye de Maizières



La balade dans le parc aux couleurs de l'automne et la dégustation de vins du domaine.

Nombre de chambres : 8
Capacité en personnes : 15
Dates : Le Domaine de l'Abbaye de Maizières est ouvert toute l'année. Cependant, l'établissement n'est pas ouvert au public et nécessite la prise de rendez-vous en amont par téléphone ou par e-mail afin de pouvoir effectuer une visite des lieux dans le but d'organiser un événement dans notre établissement., 2024

DOMAINE DE L'ABBAYE DE MAIZIÈRES - LE CHÂTEAU - SAINT-LOUP-GEANGES

Le Domaine de l'Abbaye de Maizières vous accueille au sein d'un parc arboré de 9ha ; venez vous relaxer le temps d'un week-end dans une des 7 suites luxueuses et profiter de la piscine, de l'espace dégustation, et de toutes les prestations haut de gamme proposées par l'établissement.

COORDONNÉES

2, Chemin de Maizières
71350 SAINT-LOUP-GEANGES

03 85 94 10 24
<https://domaineabbayedemaizieres.com/contact@domainedemaizieres.fr>

HÉBERGEMENTS > HÉBERGEMENTS LOCATIFS



La Cabane Verte

Nombre de chambres : 5
Capacité en personnes : 10

LE VILLAGE DES RANDONNEURS ET SES 5 PODS - MOUX-EN-MORVAN

Grand chalet pour 10 personnes avec longue table d'hôtes, cuisine toute équipée, deux salles de bain et WC séparés. Et vous dormez où ? Dans le jardin ! Cinq chambres dans cinq superbes « PODS » venus de Chalon-sur-Saône (Bourgogne). Notre complice « Drôle de Cabane » a fabriqué pour vous des pods super-isolés pour les 4 saisons. Donc c'est bien ouvert toute l'année ! C'est quoi un « Pod » ? une cabane en forme de tente arrondie, avec couchage pour 2 personnes (lit double ou deux lits individ...)

COORDONNÉES

Domaine de La Cabane Verte
Les Genièvres
58230 MOUX-EN-MORVAN

06 48 00 93 79
<https://www.lacabaneverte.fr>
contact@lacabaneverte.fr



HÉBERGEMENTS > HÉBERGEMENTS LOCATIFS



OT CLUNY / C.MICHON

Les douces températures de l'été indien vous permettront de profiter de la piscine chauffée !

Nombre de chambres : 4
Capacité en personnes : 11
Dates : Ouvert toute l'année., 2024

MAISON TANDEM ARTS & DESIGN - CLUNY

Dans le centre historique de Cluny, à 2 pas de l'abbaye et tous les commerces / restaurants, poussez le portail de la Maison Tandem, et venez découvrir ce lieu surprenant, où les propriétaires ont à cœur de vous recevoir "comme chez vous".

COORDONNÉES

21, rue d'Avril
71250 CLUNY

06 67 27 82 46
<https://www.maison-tandem-cluny.fr/bnb/bnb-1-1>
maison.tandem.cluny@gmail.com



HÉBERGEMENTS > HÉBERGEMENTS LOCATIFS



mich\u00e8le masson

Nombre de chambres : 1
Capacité en personnes : 2

GÎTE DE LA BERGERIE - LA GRANDE-VERRIERE

La Bergerie" récemment aménagée en gîte, réunit tous les atouts pour un séjour très agréable dans le Parc naturel du Morvan, paradis des randonneurs. Elle offre, non seulement, une vue imprenable, sans vis-à-vis, sur les prés vallonnés et forêts environnantes, mais, de plus, elle se situe seulement à quinze kilomètres d'Autun, ville d'Art et d'Histoire, et à une quarantaine de kilomètres des plus prestigieux vignobles de Bourgogne.

COORDONNÉES

Saussey du Bas
Chemin de Boisseau
71990 LA GRANDE-VERRIERE

06 72 22 18 43
pierre.egoroff@skynet.be



HÉBERGEMENTS > HÉBERGEMENTS LOCATIFS



www.chapuis-photo.com



Découvrez la magie du Château de Messey en automne. Profitez du calme au cœur du vignoble doré !

Nombre de chambres : 19
Capacité en personnes : 48

GÎTES CHÂTEAU DE MESSEY - OZENAY

Profitez de la Bourgogne en automne, baladez-vous dans les vignes aux couleurs chatoyantes, venez découvrir nos terroirs au travers d'une initiation à la dégustation dans notre cave voûtée ancestrale. Nos gîtes et chambres d'hôtes de charme vous attendent pour un séjour paisible et chaleureux en famille ou entre amis. En pleine nature, partez pour une balade en forêt, et rentrez pour déguster un verre de notre Mâcon-Chardonnay Les Crêts accompagné d'une volaille à la crème de champignon...

COORDONNÉES

Lieu-dit Messey
71700 OZENAY

03 85 51 33 83
<http://www.chateaudemessey.com>
chateau@demessey.com

HÉBERGEMENTS > HÉBERGEMENTS LOCATIFS



Dominique Lagrost



Dans ce "gîte au jardin", les couleurs d'automne prennent tout leur sens !

Nombre de chambres : 3
Capacité en personnes : 5
Dates : , 2024

GÎTE AU JARDIN LE POIVRE - SAINT-ROMAIN-SOUS-GOURDON

Une maison de campagne entourée d'un vaste jardin entretenu avec passion par le propriétaire. Vous apprécierez cet espace mis à disposition des vacanciers en séjour.

COORDONNÉES

Le Poivre
71230 SAINT-ROMAIN-SOUS-GOURDON

03 85 29 55 60
<http://webitea-71-V4-francais.gl.itea.fr/resa/etape1.php?NUM=1060&INSTANCE=gites71&OPE=CRTBOURG&ORI=CR>
info@gites71.com

HÉBERGEMENTS > HÉBERGEMENTS LOCATIFS



La Cabane Verte

Nombre de chambres : 3
Capacité en personnes : 8

DUPLEX LES BICHES - MOUX-EN-MORVAN

« Les Biches » est un grand chalet duplex (6/8 personnes) particulièrement chaleureux. Chalet voisin et jumeau du duplex "La Chouette", idéal pour les familles ou groupes d'amis souhaitant se retrouver pour un séjour en pleine nature, au calme et qui cherchent une résidence de qualité. Ce chalet de plus de 60 m2 dispose de trois chambres (dont une en mezzanine), d'une grande terrasse ombragée, d'un très beau séjour avec cuisine parfaitement équipée, d'un coin salon confortable (avec radiateur...)

COORDONNÉES

Domaine de La Cabane Verte
Les Genièvres
58230 MOUX-EN-MORVAN

06 48 00 93 79
<https://www.lacabaneverte.fr>
contact@lacabaneverte.fr



HÉBERGEMENTS > HÉBERGEMENTS LOCATIFS

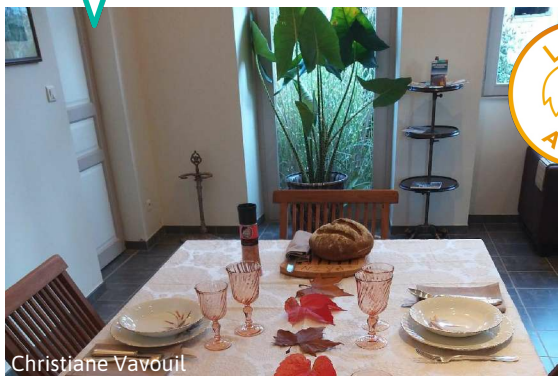

Christiane Vavouil



Le velouté de châtaignes, le gratin de butternut ou encore le crumble aux pommes faits-maison.

Nombre de chambres : 3
Capacité en personnes : 9

CHAMBRES D'HÔTES AU BORD DE LOIRE - LA MARCHÉ

Et si vous profitez d'un week-end en amoureux au calme ? A deux pas des chambres d'hôtes, profitez de sentiers balisés pour des balades pédestres ou cyclo avec vue sur la Loire voir en forêt. Ne loupez surtout pas les menus de saison proposés par les propriétaires et surtout : régalez vous avec un petit déjeuner royal ! Notre coup de cœur : la chambre Robinson avec vue sur la Loire embrumée les matins d'automne. Magique.

COORDONNÉES

Grande Rue
58400 LA MARCHÉ

06 40 30 65 06
<https://www.auborddeloire.fr/>



HÉBERGEMENTS > HÉBERGEMENTS LOCATIFS



M.PAGLIARULO



Déguster des produits locaux et de saison dans son bain nordique privatif chauffé en extérieur

Nombre de chambres : 1
Capacité en personnes : 2
Dates : Ouvert toute l'année, à partir du 29 juin 2024, 2024

SAMO LODGES : ETNO - MASSINGY-LES-VITTEAUX

Un séjour de détente absolue au cœur de la nature flamboyante dans des lodges tout confort, éco-conçus, à l'architecture unique en France. Décompressez cet automne en participant à nos animations bien-être et nature et régalez-vous en dégustant nos repas constitués de produits locaux.

COORDONNÉES

Lieu-dit Notre Dame d'Hy
21350 MASSINGY-LES-VITTEAUX

07 71 23 20 83
<https://samo-lodges.fr/>
samo@etik.com

HÉBERGEMENTS > HÉBERGEMENTS LOCATIFS



OT Nevers

Balades en vélo à la Loire, promenades au bord du canal du nivernais accompagnent l'hôtel en Automne

Nombre de chambres : 3
Capacité en personnes : 10
Dates : Ouvert toute l'année, sauf pendant les vacances de Noël, 2024

HÔTEL DE LA CHASSEIGNE - NEVERS

C'est au cœur du Nevers historique que l'on découvre cette perle d'hôtel particulier du 16ème siècle. L'entrée se fait par le jardin clos, où la nature a déposé ses couleurs chaudes et apaisantes. L'automne est la saison idéale pour profiter du lieu qui à cette époque de l'année baigne dans une ambiance chaleureuse et bienveillante !

COORDONNÉES

5 Rue Fonmorigny
58000 NEVERS

03 86 36 61 69
06 85 74 03 35
<http://lachasseigne.canalblog.com/>
joellefally@yahoo.fr



HÉBERGEMENTS > HÉBERGEMENTS LOCATIFS



Alain Doire / BFC Tourisme

Cadre enchanteur, flore environnante, faune locale, randonnées dans le Morvan.

Nombre de chambres : 1
Capacité en personnes : 3

CABANES LACUSTRES - CABANES SUR L'EAU - DOMAINE DU CHÂTEAU D'ETTEVAUX - POIL

Ressourcez vous au cœur de la nature, participez à l'aventure en rejoignant votre cabane en barque, accédez à votre couchage en mezzanine, lavez-vous avec votre douche extérieure, participez à la biodiversité avec des produits bios et en utilisant des toilettes sèches à la sciure de bois, éclairez vous à la bougie ou aux lampes à leds solaires.

COORDONNÉES

Lieu-dit Ettevaux
58170 POIL

03 86 30 95 51
06 66 59 66 47
https://nievre-mb-prestataire.for-system.com/f101470_fr.aspx
ettevaux@orange.fr



HÉBERGEMENTS > HÉBERGEMENTS LOCATIFS



Maison chaleureuse entourée de verdure où toute la famille se retrouve au coin de la cheminée

Nombre de chambres : 3
Capacité en personnes : 8
Dates : Ouvert toute l'année, 2024

LA GRANGE - POIL

La grange, une ambiance bucolique pour ce gîte spacieux au bord du ruisseau. La terrasse au milieu de la verdure qui se pare des couleurs d'automne, invite au repos et au ressourcement. Ambiance cocooning, grande cheminée traditionnelle, piscine découverte chauffée, barbecue, terrain de pétanque, ping-pong et billard feront le bonheur de toute la famille. Ce gîte est accessible aux Personnes à Mobilité Réduite.

COORDONNÉES

48 route du Moulin
58170 POIL

07 86 46 62 83
http://nievre-meuble.for-system.com/f116249_fr.aspx
contact@lesgitesdumoulindepoil.fr

HÉBERGEMENTS > HÉBERGEMENTS LOCATIFS



Nombre de chambres : 3
Capacité en personnes : 9
Dates : Toute l'année ouvert, 2024

CHAMBRES D'HÔTES HELLO VÉLO - TINTURY

Situé au centre de la campagne du Bazois à 8 km du canal du Nivernais, Jo et Greg vous accueillent dans une magnifique longère récemment rénovée. Trois chambres pour deux ou trois personnes sont à votre disposition, une suite familiale est possible selon vos besoins. A disposition pour votre séjour : un baby foot, un grand jardin et des jeux pour enfants, ping pong, badminton. Dîner sur réservation et café terrasse. Sur demande, les cyclistes venant du canal peuvent bénéficier d'une navette gratu...

COORDONNÉES

2107, Route De La Fontaine
58110 TINTURY

07 77 68 00 43
<http://www.hello-velo.com>
info@hello-velo.com



HÉBERGEMENTS > HÉBERGEMENTS LOCATIFS



Se réveiller au chant des oiseaux et profiter quelques instants d'un matin doux et bien au chaud

Nombre de chambres : 3
Capacité en personnes : 10

LA CUVELLERIE - NARCY

Envie de nature et de "comme à la maison" ? Françoise et Marc vous accueillent dans leurs chambres authentiques au cœur de la campagne. Le petit déjeuner et ses confitures maison vous raviront les papilles

COORDONNÉES

16 rue de l'Enfer
58400 NARCY

03 86 69 16 34
<http://www.lacuvellerie.fr>
francoise.perdrizet@free.fr



HÉBERGEMENTS > HÉBERGEMENTS LOCATIFS

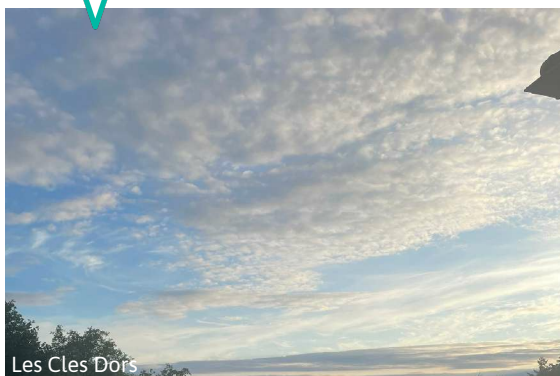

Nombre de chambres : 4
Capacité en personnes : 10

VILLA DES SUISSES - MOUX-EN-MORVAN

Cette belle maison située proche du lac des Settons saura vous ravir avec sa piscine chauffée, son jacuzzi et sa belle terrasse. Sa capacité de douze personnes avec ses quatre chambres et deux salles de bain permet de belles soirées avec la vue panoramique sur le lac des Settons. Vous êtes isolé et en même temps proche des commerces de proximité de qualité. A 2h30 de Paris ou de Lyon, sa situation géographique en fait le lieu parfait pour des retrouvailles entre amis ou en famille en Morvan.

COORDONNÉES

Les Suisses
58230 MOUX-EN-MORVAN

07 52 05 38 25
<https://reservation.lesclesdors.com/fr/rentals/404807-villa-des-suisse-lac-des-settons>
settons@lesclesdors.com

HÉBERGEMENTS > HÉBERGEMENTS LOCATIFS



Nombre de chambres : 2
Capacité en personnes : 4

LA PETITE VERNOTTE - ALLIGNY-EN-MORVAN

La Petite Vernotte, située dans le Parc Naturel Régional du Morvan, région des Grands Lacs, sur le chemin du Tour du Morvan est aménagée dans l'écurie d'une ancienne ferme morvandelle. Sur un domaine de 17 hectares où alternent prairies, bois, petit étang vous vous sentirez loin de toutes pollutions et pourrez vous y étendre à loisir sur les chaises longues où vous voudrez sur toute la propriété. L'ambiance y est chaleureuse avec ses murs de chaux, son poêle à granulés, ses boiseries, son sol ...

COORDONNÉES

La Vernotte
58230 ALLIGNY-EN-MORVAN

06 86 96 58 56
flenouvel92@gmail.com

HÉBERGEMENTS > HÉBERGEMENTS LOCATIFS



Nombre de chambres : 1
Capacité en personnes : 2

LA P'TIOTE VERNOTTE - ALLIGNY-EN-MORVAN

La P'tiote Vernotte, située dans la Parc Naturel Régional du Morvan, dans la région des grands lacs est une maisonnette aménagée dans le bâtiment du four à pain d'une ancienne ferme morvandelle. Sur un domaine de 17 hectares où alternent prairies, bois, petit étang, vous vous sentirez loin de toutes pollutions et pourrez vous y détendre à loisir. L'ambiance est chaleureuse avec ses murs de chaux, son poêle à bois, ses boiseries, son sol de terre cuite et son petit air japonisant par sa sobriété.

COORDONNÉES

La Vernotte
58230 ALLIGNY-EN-MORVAN

06 86 96 58 56
flenouvel92@gmail.com

HÉBERGEMENTS > HÉBERGEMENTS LOCATIFS



M. Popineau



La magnifique vue sur la Loire et Nevers

Nombre de chambres : 2
Capacité en personnes : 5
Dates : Ouvert toute l'année., 2024

LES CHAMBRES DU CLOS LIGÉRIEN - NEVERS

Idéalement situé sur les bords du fleuve royal, le Clos ligérien vous assure de passer un weekend cosy et cocooning. Idéal pour une escapade romantique, vous pourrez profiter de la piscine pendant les beaux jours ensoleillés d'automne.

COORDONNÉES

1 rue du plateau de la bonne dame
58000 NEVERS

07 69 42 75 66
leclosligerien@sfr.fr

HÉBERGEMENTS > HÉBERGEMENTS LOCATIFS



Villa des parthots

Nombre de chambres : 3
Capacité en personnes : 10

GITE 3* LA GRIGNETTE - MOUX-EN-MORVAN

Cette jolie maison appartenant à Aurélien & Sandrine est composée de deux logements distincts mais loués ensemble et sera idéale pour accueillir famille ou amis près du bord du lac des Settons, au coeur du Parc Naturel Régional du Morvan. Située à 400m à pieds du bord du lac sur la partie sud et ensoleillée, sa capacité permet de réunir 8 à 10 personnes. Sa rénovation entière mais avec la conservation des carreaux de ciment, au sol, lui donne un côté chaleureux à l'image des propriétaires. Pr...

COORDONNÉES

Le cerney
58230 MOUX-EN-MORVAN

07 68 75 37 43
aurelien.grignoux@gmail.com

HÉBERGEMENTS > HÉBERGEMENTS LOCATIFS



Maison Lanoiselée



Venir se ressourcer avant l'hiver au cœur de la station thermale, avec toute sa tribu.

Nombre de chambres : 4
Capacité en personnes : 4
Dates : Ouverture toute l'année. Les arrivées se font à 17h et les départs à 10h., 2024

MAISON LANOISELÉE - SAINT-HONORE-LES-BAINS

Située au cœur de la station thermale, la Maison Lanoiselée est idéale pour un séjour bien-être en famille ou entre amis. Cet ancien hôtel 1900 a été entièrement rénové et peut accueillir confortablement 15 personnes, sans négliger le confort de chacun. Vous disposerez d'un jardin arboré pour apprécier les douces soirées d'automne, de tout l'équipement nécessaire pour animer vos soirées et d'une situation géographique idéale, à deux pas des Thermes et des départs de circuits de randonnées.

COORDONNÉES

4 Avenue Jean Mermoz
58360 SAINT-HONORE-LES-BAINS

06 76 46 49 28
<https://www.maisonlanoiselee.fr/>
maisonlanoiselee@gmail.com

HÉBERGEMENTS > HÉBERGEMENTS LOCATIFS



Office de tourisme Beaune & Pays Beaunois



Un séjour au rythme ralenti de l'automne, et une invitation à la dégustation des vins de la maison

Nombre de chambres : 5
Capacité en personnes : 15
Dates : Ouverture toute l'année, Ouverture toute l'année, 2024, 2025

LE CHARLES V - MEURSAULT

Séjourner au Charles V, c'est partager la passion des propriétaires, devenus éleveurs de vins. Autant dire qu'il y a en automne des vibrations positives et une excitation palpable à la fin des vendanges.

COORDONNÉES

16 Rue de Mazeray
21190 MEURSAULT

06 82 15 00 44
<https://www.lecharlesv.fr/en>
contact@lecharlesv.fr

HÉBERGEMENTS > HÉBERGEMENTS LOCATIFS



Constance RENY



La dégustation en cave au moment des vendanges à Santenay

Nombre de chambres : 4
Capacité en personnes : 8

LES SARMENTS - SANTENAY

Les vacances d'automne en famille ou un week-end de la Toussaint entre amis sont une parenthèse de bonheur et de quiétude. Situé dans le village viticole et thermal de Santenay, les Sarments sont à deux pas de la Route des Vins et de la Voie des vignes

COORDONNÉES

8 Grande Rue
21590 SANTENAY

06 88 39 65 41
<https://www.gite-les-sarments.fr/reservation>

HÉBERGEMENTS > HÉBERGEMENTS LOCATIFS



OT Nevers - G Bizeul



Une vue imprenable sur la cathédrale sous le ciel d'automne et les sculptures de la tour.

Nombre de chambres : 1
Capacité en personnes : 2

LA CHAPELLE - NEVERS

Un lieu unique niché dans le centre historique de Nevers. Ce loft vous offre l'opportunité de vivre un moment d'exception à l'automne, dans une ambiance cosy et luxueuse. Vous serez charmé par les couleurs chaudes du lieu, vous invitant à la détente.

COORDONNÉES

3 Place du Palais
58000 NEVERS



HÉBERGEMENTS > HÉBERGEMENTS LOCATIFS



No.00e9mie Lacarelle



Profiter de la vue magnifique sur les vignes qui se dorment au fil de l'automne.

Nombre de chambres : 5
Capacité en personnes : 14

LA MAISON DE JACQUELINE - VOSNE-ROMANEE

Au cœur du vignoble Bourguignon, la Maison Jacqueline est composée de 5 chambres, conçues afin de conserver l'originalité et le charme de la demeure familiale des années 1930. Profitez de la vue sur les vignes et en face la piscine, pour vous détendre et admirez le paysage se doter de son manteau doré dans cette maison familiale et conviviale.

COORDONNÉES

17 RD 974
21700 VOSNE-ROMANEE

<https://lamaisondejacqueline.fr>



HÉBERGEMENTS > HÉBERGEMENTS LOCATIFS



S.Pauchet

Nombre de chambres : 2
Capacité en personnes : 6

GITE GAB ET LYNE - MOUX-EN-MORVAN

Maison de 60m² sur deux niveaux, située au cœur du Morvan, à 10 minutes du lac des Settons. Le rez-de-chaussée est composé d'une pièce à vivre avec cuisine ouverte et d'une salle de bain. L'étage est composé d'1 chambre avec 1 lit double et 1 chambre avec 2 lits simple. La maison est située dans une impasse sur un terrain de 1800m² (entièrement clôturé et fermé par un portail). Le gîte est équipé pour l'accueil de jeunes enfants.

COORDONNÉES

144 Bise
58230 MOUX-EN-MORVAN

06 31 94 95 14
gitedegabetlyne@orange.fr



HÉBERGEMENTS > HÉBERGEMENTS LOCATIFS

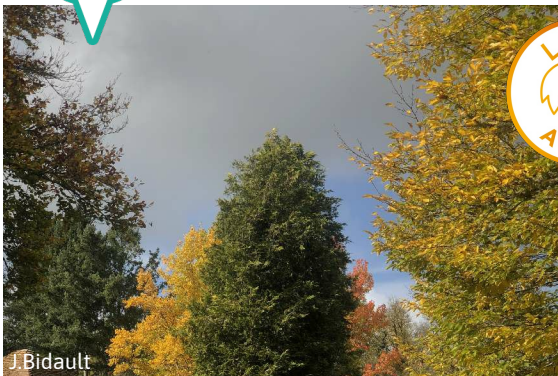

J. Bidault



Un cadre flamboyant où la nature offre une palette de couleurs automnales

Nombre de chambres : 2
Capacité en personnes : 4

LE PRALAT - PONT-ET-MASSENE

A deux pas de la ville de Semur-en-Auxois et du lac de Pont, notre domaine situé en pleine nature au bord de la rivière vous offrira le cadre parfait pour vous ressourcer à l'automne.

COORDONNÉES

Moulin des Rathes
21140 PONT-ET-MASSENE

06 60 59 90 02
<https://www.moulindesrathes.fr/>
j.bidault92@gmail.com



HÉBERGEMENTS > HÉBERGEMENTS LOCATIFS



(c) M. Bonnet



Véritable cocon aux couleurs chatoyantes où il fait bon se réfugier pour un séjour en douceur...

Nombre de chambres : 1
Capacité en personnes : 4
Dates : Ouvert toute l'année sauf 24 et 25 décembre 2024 et 31 décembre et 1er janvier 2025, 2024

AU NOEUD VERT - NEVERS

Niché au cœur du centre-ville, le "Noeud vert" vous promet un séjour fait de douceur où il fait bon se reposer après une journée passée dans la fraîcheur automnale. Les couleurs et l'ambiance de la chambre d'hôtes vous feront vous sentir comme dans un cocon. Lové dans le canapé dégustez un chocolat chaud en admirant la vue sur le jardin !

COORDONNÉES

49 Rue de Nievre
58000 NEVERS

07 66 01 57 21
<https://www.aunoedvert.fr/>
aunoedvert@icloud.com



HÉBERGEMENTS > HÉBERGEMENTS LOCATIFS



Coralie BOUCHACOURT



Prendre son déjeuner avec une vue sur les vignobles aux couleurs chatoyantes de l'automne !

Nombre de chambres : 1
Capacité en personnes : 3
Dates : Toute l'année., 2024

MAISON DU MONT ROMÉ - SAINT-SERNIN-DU-PLAIN

Venez-vous relaxer le temps d'un week-end dans un havre de paix en pleine nature, avec vue sur les vignobles. Situé au coeur de la Côte Chalonnaise, ce meublé de tourisme au décor cosy vous séduira.

COORDONNÉES

42 Rue de Mercey
71510 SAINT-SERNIN-DU-PLAIN

03 85 29 55 60
<http://webitea-71-V4-francais.gl.itea.fr/resa/etape1.php?NUM=3051&INSTANCE=gites71&OPE=CRTBOURG&ORI=CR>
info@gites71.com

HÉBERGEMENTS > HÉBERGEMENTS LOCATIFS



Fanny Tassel



Profitez de l'été indien dans la piscine !

Nombre de chambres : 4
Capacité en personnes : 8

CHÂTEAU DE MONGAZON - SAINT-FRANCHY

Au cœur d'une nature rougeoyante, entourée de prés, de champs et de forêts, les propriétaires vous ouvrent les portes de leur maison de famille pour un séjour au calme, idéal pour vous ressourcer et profiter des découvertes naturelles, culturelles et gustatives de la Bourgogne.

COORDONNÉES

Mongazon
58330 SAINT-FRANCHY

06 74 50 66 10
<https://www.chateaudemongazon.com>
chateaudemongazon@gmail.com



HÉBERGEMENTS > HÉBERGEMENTS LOCATIFS



OT RDM



En cette pleine saison des vendanges venez tester la nuit dans un tonneau !

Nombre de chambres : 2
Capacité en personnes : 3
Dates : Ouvert toute l'année, 2024

TONNEAUX - AU Foudre DU BAZOIS - CHATILLON-EN-BAZOIS

Vivez une expérience insolite : dormir dans un tonneau au coeur de La Bourgogne, au pied du canal du Nivernais! Venez ressentir cette ambiance très cocooning dans un lit XXL. Les tonneaux possèdent l'électricité et sont chauffés l'hiver. Une terrasse avec salon de jardin et bains de soleil vous permettront de vous prélasser et de dîner en plein air en observant les couleurs automnales. A proximité, des sanitaires communs aux 2 tonneaux, vous apporteront tout le confort nécessaire.

COORDONNÉES

2 Place Pierre Saury
58110 CHATILLON-EN-BAZOIS

06 18 81 76 50
<http://www.gite-au-foudre-du-bazois.com>
aufoudre58@gmail.com

HÉBERGEMENTS > HÉBERGEMENTS LOCATIFS



Lugues Patrice

Nombre de chambres : 2
Capacité en personnes : 4

CHALET N°36 - DOMAINE DES FONTAINES - MONTSAUCHE-LES-SETTONS

Chalet en domaine privé, en bordure du Lac des Settons, idéal pour découvrir le lac et le Parc Naturel du Morvan en famille ou entre amis.

COORDONNÉES

Lac des Settons
58230 MON TSAUCHE-LES-SETTONS

06 09 85 02 01
lugues.patrice@neuf.fr

HÉBERGEMENTS > HÉBERGEMENTS LOCATIFS



SABLON Fabrice

Nombre de chambres : 2
Capacité en personnes : 4

MAISON DES EXPLORATEURS - MOUX-EN-MORVAN

Observez le ciel étoilé, oxygénez-vous en forêt, partez explorer le Morvan, ses 6 grands lacs et ses nombreux chemins de randonnée à pieds ou à VTT. Ambiance explorateurs avec tout le confort: Wifi, TV, DVD, lave vaisselle, lave linge, gazinière et four, grand frigo avec congélateur, micro ondes, livres et jeux de société. Classé 3* par Atout France. Terrasse couverte avec barrière, grand séjour avec cuisine, salle à manger, salon, 2 chambres (1 en mezzanine) et salle d'eau. Cave à disposition. ...

COORDONNÉES

Montsermage
58230 MOUX-EN-MORVAN

06 73 29 14 82
<https://chalets-montsermage.fr/fabelec2@wanadoo.fr>

HÉBERGEMENTS > HÉBERGEMENTS LOCATIFS



OT Nevers- G. Bizeul

L'atmosphère cosy qui se dégage du lieu avec une vue majestueuse sur la cathédrale

Nombre de chambres : 3
Capacité en personnes : 6

MONTAGNON - NEVERS

Ce grand appartement calme et lumineux sera l'endroit parfait pour votre séjour professionnel, en famille, entre amis ou entre collègues ! Laissez vous charmer par l'atmosphère calme et convivial, et détendez vous dans le salon cosy baigné par la lumière du soleil couchant tout en dégustant un chocolat chaud !

COORDONNÉES

3 Place du Palais
58000 NEVERS

<https://bit.ly/3LgqLNw>

HÉBERGEMENTS > HÉBERGEMENTS LOCATIFS



Nombre de chambres : 1
Capacité en personnes : 2

CHALET LES CHEVREUILS - MOUX-EN-MORVAN

Chalet cosy et intime en plein coeur de la nature. Adorable chalet bardé de bois du Morvan de 40m², idéal pour un séjour tranquille en amoureux. Immergé dans la nature avec tout le confort: grand lit 160*200 literie de qualité supérieure, wifi, TV, livres, jeux. Ambiance intime, agencement en demi-niveaux avec deux terrasses équipées. Dans le bucolique hameau de Montsermage, à proximité du Lac des Settons, en lisière de forêt. Possibilité de louer les deux hébergements.

COORDONNÉES

Montsermage
58230 MOUX-EN-MORVAN

06 73 29 14 82
<https://www.chalets-montsermage.fr/fabelec2@wanadoo.fr>



HÉBERGEMENTS > HÉBERGEMENTS LOCATIFS



Nombre de chambres : 2
Capacité en personnes : 4

LE CHALET DE L'ONDE - MOUX-EN-MORVAN

Détendez vous dans ce chalet calme et élégant situé au bord du lac des Settons dans le domaine privé des Fontaines. Vous pourrez profiter d'une petite plage à 400m du chalet. Sportifs et amoureux de la nature, ce cadre verdoyant vous y invite. Chalet typique à la décoration moderne et entouré d'un jardin privatif. Une cuisine équipée - Une chambre avec lit queen-size - Une chambre avec lit 140x190 - Un séjour - Une terrasse extérieure couverte - 1 salle d'eau. A proximité de la base nautique, lo...

COORDONNÉES

54 Domaine des Fontaines
58230 MOUX-EN-MORVAN

06 27 29 52 42
sylvie.bouley@orange.fr

HÉBERGEMENTS > HÉBERGEMENTS LOCATIFS



OT Nevers



Les arbres bordant les quais
aux couleurs de l'automne

Nombre de chambres : 2
Capacité en personnes : 4

BÂTEAU L'IDEAAL - NEVERS

Ce logement mémorable est tout sauf ordinaire. En effet, c'est un séjour dépaysant et unique qui vous attend. Imaginez-vous sur le ponton en train de siroter une douce boisson tout en admirant le paysage et les bateaux amarrés au soleil couchant ! Moment de détente garanti !

COORDONNÉES

Quai de la Jonction
58000 NEVERS

06 85 27 08 59
<https://bit.ly/3LzNghB>
clemencepardoux@gmail.com



HÉBERGEMENTS > HÉBERGEMENTS LOCATIFS

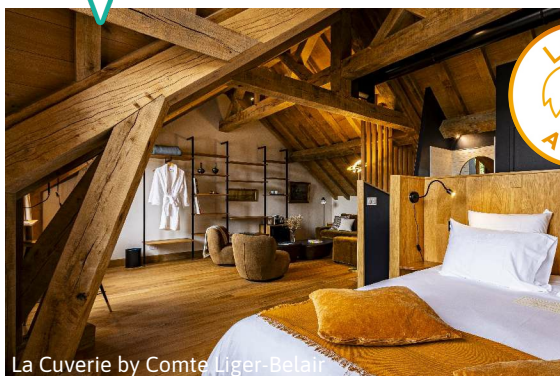

La Cuverie by Comte Liger-Belair



Profitez d'un espace convivial
et cocooning au coeur du
vignoble bourguignon.

Nombre de chambres : 4
Capacité en personnes : 9
Dates : Ouvert du 08/01/2024 au 21/12/2024,
les lundis et mardis de 11h à 20h et les jeudis,
vendredis et samedis de 11h à 21h30. Fermé
le mercredi et dimanche., 2024

LA CUVERIE BY COMTE LIGER-BELAIR - VOSNE- ROMANEE

Installés depuis 1815 au cœur de Vosne-Romanée, les comtes Liger-Belair ont souhaité créer en 2022 un Lieu de Vie ouvert à toutes et à tous. Profitez d'un espace convivial et cocooning au coeur du vignoble bourguignon.

COORDONNÉES

1 rue des communes
21700 VOSNE-ROMANEE

07 88 23 17 38
<https://lacuveriedevosne.fr/>
contact@lacuveriedevosne.fr



HÉBERGEMENTS > HÉBERGEMENTS LOCATIFS



Parcel Tiny House



Séjournes dans cette Tiny House douillette au gré des vignes et profitez de la vue !

Nombre de chambres : 1
Capacité en personnes : 4

TINY HOUSE AU COEUR DES COTEAUX DU GIENNOIS - SAINT-PERE

Idéalement située au coeur des vignes des Coteaux du Giennois, près de la Cave Nérot, vous serez charmés par cette Tiny House ! Une véritable échappée hors du temps pour vous déconnecter.

COORDONNÉES

Rue de Mocques
58200 SAINT-PERE

06 82 96 66 27

<https://www.parceltinyhouse.com/location/cave-nerot/#>



HÉBERGEMENTS > HÉBERGEMENTS LOCATIFS



Gabri\u00e8le Flexer



Pour un automne cocooning au bord de l'eau, au milieu de la forêt !

Nombre de chambres : 1
Capacité en personnes : 4

CHALET AU BORD DE L'EAU - SAUVIGNY-LES-BOIS

Venez profiter de l'automne pour vous ressourcer dans ce chalet chaleureux et feutré au cadre exceptionnel. Vous pourrez partager d'agréables moments au bord de l'eau, y découvrir le reflet du manteau doré de la forêt au petit matin et vous laisser guider par les doux bruits de la nature.

COORDONNÉES

Ancien couvent de Faye
58160 SAUVIGNY-LES-BOIS

06 12 37 11 89

<https://www.ecuriedefaye.com/ecuriedefaye@sfr.fr>



HÉBERGEMENTS > HÉBERGEMENTS LOCATIFS



Automne cocooning au milieu de la forêt et au bord d'un étang privé

Nombre de chambres : 4
Capacité en personnes : 7

LE PETIT PERRY - TOURY-SUR-JOUR

Venez profiter de l'automne pour vous ressourcer dans cette maison familiale et profiter d'un chaleureux feu de cheminée pour passer un moment cocooning et déguster, si l'envie vous prend, un bon chocolat chaud. Au bord d'un étang privé, vous pourrez également partager d'agréables moments et vous émerveiller du cadre reposant de la nature environnante et de ses couleurs chatoyantes.

COORDONNÉES

4, route du Perray
58240 TOURY-SUR-JOUR

06 03 31 77 48
<https://sezeanne.wixsite.com/petitperry>



HÉBERGEMENTS > HÉBERGEMENTS LOCATIFS



Nombre de chambres : 2
Capacité en personnes : 7

LIEU DIVIN - APPARTEMENT - AUTUN

Appartement climatisé avec vues imprenables à la fois sur la Cathédrale et sur le Morvan. Composé d'un hall d'entrée, de deux chambres, d'une pièce à vivre (avec canapé convertible Queen size et cuisine intégrée tout confort), et de deux salles de bain. Doté d'un maximum de sept couchages, il est situé au cœur du centre historique, face à la Cathédrale.

COORDONNÉES

6 Place Saint-Louis
71400 AUTUN

06 13 73 26 25
<https://www.lieudivin-autun.fr/bnb/bnb-1-1>
sasfenaux-pautet@orange.fr

HÉBERGEMENTS > HÉBERGEMENTS LOCATIFS



Le charme d'une bonne flambée à la campagne

Nombre de chambres : 4
Capacité en personnes : 10
Dates : Ouvert toute l'année. Arrivée à partir de 16h et départ avant 11h. , 2024

LE PLESSIS - ESSERTENNE

Une chambre d'hôtes à la campagne, près du Creusot. Profitez du soleil de l'automne autour de la piscine.

COORDONNÉES

5 rue du Champ Taillon
71510 ESSERTENNE

06 76 28 13 73
<https://www.leplessis-essertenne.fr>
le-plessis@outlook.fr



HÉBERGEMENTS > HÉBERGEMENTS LOCATIFS



Pour un séjour à deux en amoureux à l'automne.

Nombre de chambres : 1
Capacité en personnes : 2
Dates : Ouvert toute l'année., 2024

DOMAINE DU MOULIN - LA SUITE SPA - SAINT-LAURENT-D'ANDENAY

Située au calme, la suite spa dispose d'une décoration moderne et d'un équipement idéal pour passer un agréable séjour-détente en tête à tête : sauna, spa...

COORDONNÉES

2 Moulin à Vent
71210 SAINT-LAURENT-D'ANDENAY

<https://www.domainedumoulin71.com/>
domainedumoulin71@gmail.com



HÉBERGEMENTS > HÉBERGEMENTS LOCATIFS



Premnord Restaurant



Les chambres avec vue sur les vignes, qui changent de couleur au fil des saisons

Nombre de chambres : 5
Capacité en personnes : 11
Dates : NOS CHAMBRES NE SONT PAS DISPONIBLES DU 1 SEPTEMBRE 2024 AU 15 OCTOBRE 2024, 2024

CHAMBRES D'HÔTES PREMNORD - PREMEAUX-PRISSEY

Avec les chambres d'hôtes Premnord, faites une pause sur la Route des Grands Crus, profitez du restaurant avec la terrasse vue sur les vignes, et laissez-vous porter par l'automne qui façonne le paysage.

COORDONNÉES

6 RD974
21700 PREMEAUX-PRISSEY

07 85 07 96 54
<https://premnord.com/contact-reservation/premnord-restaurant@hfroch.fr>



HÉBERGEMENTS > HÉBERGEMENTS LOCATIFS

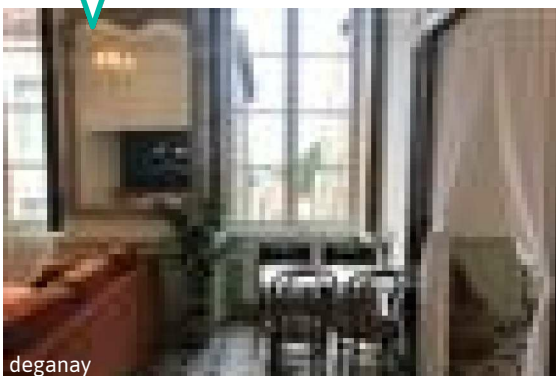

deganay

Nombre de chambres : 1
Capacité en personnes : 4
Dates : Ouvert toute l'année., 2024

LE COCAND - GÎTES DE CHARME - BONAPARTE - AUTUN

Situé dans un bel hôtel particulier du quartier historique d'Autun nommé "Le Cocand", à quelques pas de la Cathédrale, cet appartement vous permettra de profiter de l'effervescence de la ville, avec les restaurants et les rues piétonnes à proximité, tout en étant à deux pas de la campagne environnante.

COORDONNÉES

3 Rue Cocand
71400 AUTUN

<https://311914.weebnb.com/book/bnb/bnb-1-1>
victoire@lecocand.com



HÉBERGEMENTS > HÉBERGEMENTS LOCATIFS



cofloos

Nombre de chambres : 3
Capacité en personnes : 10
Dates : Ouvert toute l'année., 2024

AUGUSTODUN'HOME - AUTUN

Belles chambres d'hôtes à Autun dans demeure de caractère avec cour fermée par portail, terrasse, jardin et garage pour motos et vélos. Une tres grande chambre avec salle d'eau et wc privatifs au rdc donne sur la rue et le jardin face aux remparts Francois 1er. Une grande chambre rose au 1er etage donne sur le jardin et une 3eme grande chambre orange donne coté rue. Ces 2 dernières chambres partagent la meme salle de bain de 15m2 avec double vasque et wc séparés.

COORDONNÉES

24 Boulevard Laureau
71400 AUTUN

06 88 53 27 88
<https://www.augustodunhome.fr>
augustodunhome@yahoo.com



HÉBERGEMENTS > HÉBERGEMENTS LOCATIFS

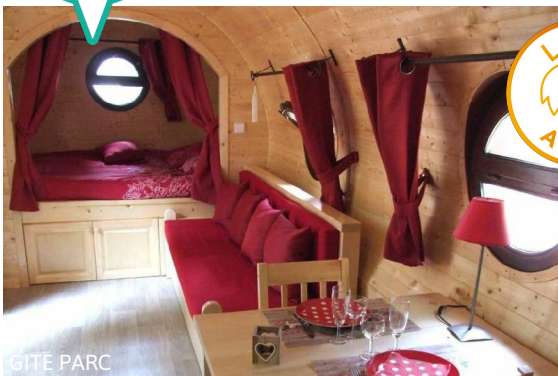

GÎTE PARC



Escapade cocooning au Gîte du Parc : dormez dans tonneau ou kota, expérience inoubliable.

Nombre de chambres : 3
Capacité en personnes : 12
Dates : Les dates et heures d'ouverture, sont définis à la réservation téléphonique., 2024

LES GÎTES DU PARC - MANTOCHÉ

Au Gîte du Parc, l'automne se vit pleinement, dans une atmosphère douillette et accueillante où chaque instant est une invitation à la découverte et à la détente. Dormir dans un tonneau ou un kota, vous en rêvez ? Isabelle et Serge vous accueillent en toute convivialité dans un cadre champêtre. Au programme de votre séjour : kota grill, canoë-kayak, paddle ou encore balade à vélos. Et pour un moment de détente, profitez du sauna avec vue sur la Saône !

COORDONNÉES

18 route de Gray
70100 MANTOCHÉ

06 82 95 47 47
<https://www.lesgitesduparc.fr/>
s_jeunot@orange.fr



HÉBERGEMENTS > HÉBERGEMENTS LOCATIFS



Le Verger de Massilly



Un automne ressourçant en Sud Bourgogne

Nombre de chambres : 3
Capacité en personnes : 8
Dates : Ouvert toute l'année., 2024

LE VERGER DE MASSILLY - MASSILLY

Entièrement rénovée avec soin cette belle demeure en pierre dont l'origine remonterait aux environs du XVIème siècle vous assurera de beaux moments de détente et de calme dans une ambiance champêtre au cœur d'un vieux village.

COORDONNÉES

13 rue de l'église
71250 MASSILLY

06 65 62 21 99
<https://www.levergerdemassilly.fr/bnb/bnb-1-1>
levergerdemassilly@gmail.com



HÉBERGEMENTS > HÉBERGEMENTS LOCATIFS

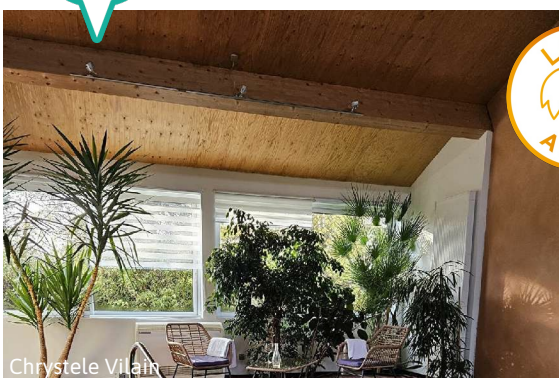

Chrystèle Vilain



Automne cocooning avec la piscine intérieure.

Nombre de chambres : 3
Capacité en personnes : 10

AUX QUATRE COINS DU MONDE - CHAMPVOUX

Appréciez les couleurs automnales de la forêt depuis la piscine intérieure au climat tropical. Contraste saisissant à l'automne ! Profitez également du calme de la nature environnante depuis la terrasse privée.

COORDONNÉES

2 Rue de la Mairie
58400 CHAMPVOUX

06 68 30 71 55
<https://www.aux-quatre-coins-du-monde.fr/contact@aux-quatre-coins-du-monde.fr>



HÉBERGEMENTS > HÉBERGEMENTS LOCATIFS



Les Chaumes



Au coeur de la campagne nivernaise, venez vous ressourcer et vivez l'instant présent, au calme.

Nombre de chambres : 2
Capacité en personnes : 4
Dates : Ouvert du 04/01/2024 au 21/12/2024, 2024

LES CHAUMES - CHATEAUNEUF-VAL-DE-BARGIS

Située sur la colline du Val de Bargis, entourée de prés et de forêts, entre la Loire, ses vignobles, et le parc naturel régional du Morvan, Les Chaumes est une ancienne ferme entièrement rénovée qui a gardé dans son âme les animaux qui l'ont habité jadis.

COORDONNÉES

Les Chaumes du Lac
58350 CHATEAUNEUF-VAL-DE-BARGIS

06 80 28 76 56
<https://www.leschaumes.fr/>
info@leschaumes.fr



HÉBERGEMENTS > HÉBERGEMENTS LOCATIFS

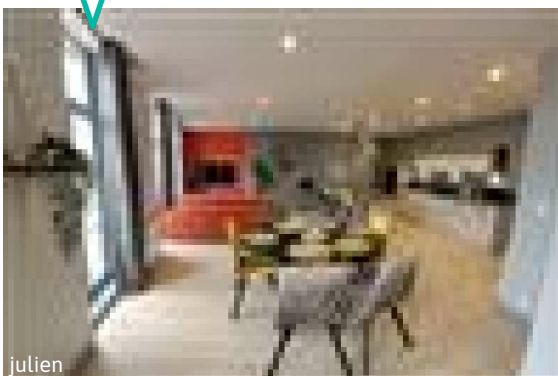

julien

Nombre de chambres : 2
Capacité en personnes : 6
Dates : Ouvert toute l'année., 2024

LE PALAIS - AUTUN

Situé à Autun, l'appartement Le palais Autun est un hébergement durable en plein cœur historique, situé à côté de la cathédrale Saint-Lazare.

COORDONNÉES

11 Place d'Hallencourt
71400 AUTUN

03 85 52 37 08
<https://www.appartementlepalais-autun.fr/>
le-palais6@orange.fr

HÉBERGEMENTS > HÉBERGEMENTS LOCATIFS



la ferme du bois



Bienvenue dans notre charmante ferme rénovée, où l'automne déploie ses couleurs chatoyantes !

Nombre de chambres : 5
Capacité en personnes : 16

LA FERME DU BOIS - PLOTTES

Pour célébrer l'automne en Bourgogne, optez pour une escapade romantique en couple ou une aventure entre amis dans l'une de nos cinq chambres et suites élégantes. Profitez des températures douces pour vous perdre dans les sentiers boisés du bois de Plottes ou explorez les vignobles environnants lors de randonnées à vélo. Ne manquez pas notre offre spéciale : réservez deux nuits en semaine et bénéficiez d'une troisième nuit gratuite, pour prolonger votre séjour et profiter de cette saison.

COORDONNÉES

Lieu-dit Grange du Bois de Plottes
197 Le Bois de Plottes
71700 PLOTTES

06 07 93 47 00
<https://lafermedubois.fr>
info@lafermedubois.fr

HÉBERGEMENTS > HÉBERGEMENTS LOCATIFS



Boutissaint



Quand le soleil commence à disparaître, admirez plus de 400 animaux sauvages en totale liberté !

Nombre de chambres : 2
Capacité en personnes : 8

LA MAISON DES GARDIENS DE BOUTISSAINT - TREIGNY-PERREUSE-SAINTE-COLOMBE

Plus qu'un gîte, c'est une immersion en pleine nature qui vous attend. Vous éveillerez vos sens et garderez des souvenirs inoubliables d'un automne au milieu d'une faune vivante au rythme des saisons. Et quel bonheur de voir et entendre cerfs et daims !

COORDONNÉES

Parc de Boutissaint
89520 TREIGNY-PERREUSE-SAINTE-COLOMBE

06 09 37 11 22
<https://www.gitedeboutissaint.fr/bnb/domainedeboutissaint@gmail.com>



HÉBERGEMENTS > HÉBERGEMENTS LOCATIFS



Tuilerie de Talouan



Un gîte éclatant d'automne, niché en forêt entre Sens et Joigny.

Nombre de chambres : 5
Capacité en personnes : 13

MEUBLÉ PRAIRIE TUILERIE DE TALOUAN - VILLENEUVE-SUR-YONNE

Découvrez le gîte "La Prairie de la Tuilerie de Talouan", un havre de paix entre Sens et Joigny. Ce gîte, blotti dans une ancienne tuilerie du XIXe siècle, se révèle dans toute sa splendeur en automne avec les couleurs flamboyantes de la forêt environnante, offrant un séjour ressourçant aux portes de Villeneuve-sur-Yonne

COORDONNÉES

La Tuilerie de Talouan
Hameau de Talouan
89500 VILLENEUVE-SUR-YONNE

06 20 31 67 77
<https://www.talouan.fr>
latuileriedetalouan@gmail.com



HÉBERGEMENTS > HÉBERGEMENTS LOCATIFS

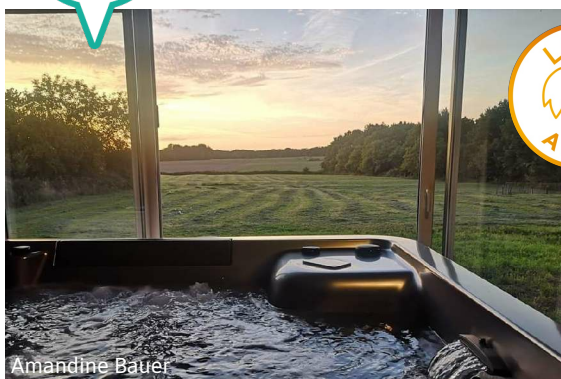

Amandine Bauer



Offrez-vous un moment de détente et de relaxation avec jacuzzi et massage relaxant.

Capacité en personnes : 2
Dates : La remise des clés s'effectue à votre arrivée dès 16h30. Le départ du logement doit être effectué avant 12h15., 2024

STUDIO NATURE ET BIEN-ÊTRE - SAUVIGNEY-LES- PESMES

Profitez d'un studio avec vue sur le parc avec coucher de soleil. Détendez-vous à l'espace bien-être où jacuzzi et massages relaxants vous attendent.

COORDONNÉES

23 Grande Rue
70140 SAUVIGNEY-LES-PESMES

06 84 23 23 97
<https://natureetbienetre-sauvigney.com/accueil/>
baueramandine@yahoo.fr

HÉBERGEMENTS > HÉBERGEMENTS LOCATIFS



Le grand parc, avec des essences rares, est magnifique dans les couleurs d'automne.

Nombre de chambres : 2
Capacité en personnes : 4

Château du Fort

CHÂTEAU DU FORT - VILLIERS-SAINT-BENOIT

Au sein du château, l'hébergement donne directement sur le parc. La grande chambre du premier étage, avec son balcon vous offrira une vue exceptionnelle chaque matin.

COORDONNÉES

3 rue Paul Huillard
10 rue Augustin Boyer
89130 VILLIERS-SAINT-BENOIT

06 72 27 01 68
<https://www.chateaudufort-puisaye.fr/bnb/bnb-1-1>
chateaudufort@gmail.com



HÉBERGEMENTS > HÉBERGEMENTS LOCATIFS



julien

Nombre de chambres : 3
Capacité en personnes : 6
Dates : Ouvert toute l'année., 2024

LE PALAIS DUPLEX - AUTUN

Cet appartement spacieux comprend 2 chambres séparées, une salle de bains, une cuisine entièrement équipée avec un coin repas ainsi qu'un salon.

COORDONNÉES

11 Place d'Hallencourt
71400 AUTUN

03 85 52 37 08
<https://www.appartementlepalais-autun.fr/le-palais6@orange.fr>

HÉBERGEMENTS > HÉBERGEMENTS LOCATIFS

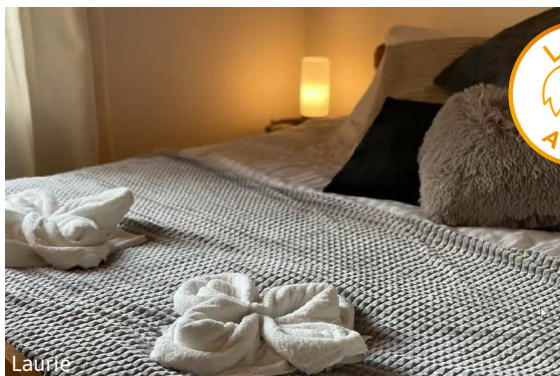

Laurie



Avec son esprit bohème et sa cheminée, la maison pensée comme un chalet est proche de Boutissaint.

Nombre de chambres : 2
Capacité en personnes : 7
Dates : Toute l'année., 2024

LES RECOLONS - MOUTIERS-EN-PUISAYE

Le gîte proche du parc animalier de Boutissaint, est idéalement situé. Son salon avec vue sur l'extérieur, accueillera vos apéritif dînatoire au coin du feu.

COORDONNÉES

Les Reculons
89520 MOUTIERS-EN-PUISAYE

06 62 74 78 79
<https://www.lesreculons.fr/bnb/bnb-1-1>
lesreculons@gmail.com



HÉBERGEMENTS > HÉBERGEMENTS LOCATIFS



patrice roy

Nombre de chambres : 5
Capacité en personnes : 10
Dates : Ouvert toute l'année 2024. Heure d'arrivée à 17h et heure de départ à 10h., 2024

MAISON MAJORELLE - LUCENAY-L'EVEQUE

Magnifique maison au coeur du parc du Morvan avec piscine. Terrasse, jardin et piscine vous invitent à la détente entre transat, baignade et Barbecue. Le rez de chaussée propose un espace ouvert avec de grands volumes accueillant la cuisine, la salle à manger pour 10 et le salon face à la terrasse. A l'étage vous trouverez les 5 chambres pour une capacité de 10 personnes.

COORDONNÉES

22 Route de Saulieu
71540 LUCENAY-L'EVEQUE

06 24 14 86 63
<https://www.maison-majorelle-autun.fr/bnb/bnb-1-1>
patrice.roy2@gmail.com



HÉBERGEMENTS > HÉBERGEMENTS LOCATIFS



Cimetière - Maison Sévigné



Dégustez un chocolat chaud dans la Maison Sévigné

Nombre de chambres : 1
Capacité en personnes : 2
Dates : Ouvert toute l'année , 2024

CHAMBRE D'HÔTES "IL ÉTAIT UNE FOIS" DANS LA MAISON SÉVIGNÉ - BOURBON-LANCY

Imprégnés vous de l'ambiance chaleureuse de la Maison Sévigné. Découvrez ce monument historique de l'intérieur avec les commentaires de Madame Cimetière tout en vivant une expérience inclusive autour d'un chocolat chaud.

COORDONNÉES

3 Rue de l'Horloge
Maison Sévigné
71140 BOURBON-LANCY

06 73 80 23 49
<https://www.green-go.voyage/hote/il-etait-une-fois-dans-la-maison-sevigne>
maisondebois71@gmail.com

HÉBERGEMENTS > HÉBERGEMENTS LOCATIFS



J. Auclair



Le décor chaleureux, la cuisine locale de saison et le WE vigneron du 18/10 au 29/11/2024.

Nombre de chambres : 3
Capacité en personnes : 7
Dates : Ouvert du 13 mars au 16 décembre, 2024

MAISON D'HÔTES LES TILLETS - BOIS-SAINTE-MARIE

Les Tillets, c'est une authentique maison bourguignonne du XVIII^es., en plein cœur d'un pittoresque village brionnais, qui saura prendre soin de vous lors de votre séjour. Ses chemins aux couleurs de l'automne, son Histoire riche et son patrimoine, ses hôtes Gilles et James vous régaleront avec une cuisine de saison lors du week-end vigneron cet automne, concocté du 18/10 au 29/11/2024.

COORDONNÉES

34 Grand'Rue
Maison Les Tillets
71800 BOIS-SAINTE-MARIE

06 23 76 61 90
<https://www.maisonlestillets.fr/contact@maisonlestillets.com>



HÉBERGEMENTS > HÉBERGEMENTS LOCATIFS



Nombre de chambres : 1
Capacité en personnes : 4
Dates : Ouvert toute l'année., 2024

LE COCAND - GÎTES DE CHARME - TALLEYRAND - AUTUN

Situé dans un bel hôtel particulier du quartier historique d'Autun nommé "Le Cocand", cet appartement fraîchement rénové, avec vue sur la cathédrale, arbore des matériaux bruts et naturels pour une atmosphère douce et feutrée.

COORDONNÉES

3 Rue Cocand
71400 AUTUN

07 58 35 65 96
<https://311914.weebnb.com/book/bnb/bnb-2-2>
victoiredeganay@gmail.com



HÉBERGEMENTS > HÉBERGEMENTS LOCATIFS

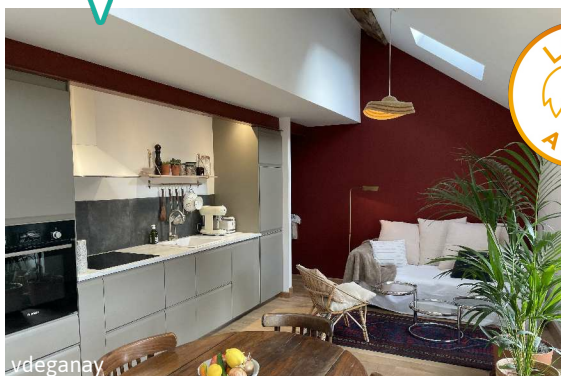

Nombre de chambres : 1
Capacité en personnes : 4
Dates : Ouvert toute l'année, 2024

Au cœur du quartier médiéval avec la possibilité de faire des ateliers de dégustation.

LE COCAND - GÎTES DE CHARME - AUGUSTE - AUTUN

Cet appartement de 45m² en duplex est niché au cœur de l'établissement « Le Cocand », hôtel particulier du quartier historique d'Autun. Son emplacement idéal vous permettra de profiter de l'effervescence de la ville, avec les restaurants et les rues piétonnes à proximité, tout en étant à deux pas de la campagne environnante. Vous pourrez également profiter de la cour intérieure et des événements proposés par le Cocand.

COORDONNÉES

3 rue Cocand
71400 AUTUN

07 58 35 65 96
<https://311914.weebnb.com/book/bnb/bnb-3-3>
victoire@lecocand.com



HÉBERGEMENTS > HÉBERGEMENTS LOCATIFS

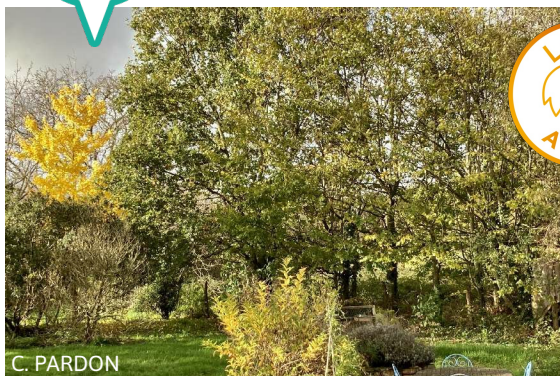

C. PARDON



Notre chambre d'hôtes à Burzy et son charmant jardin, vous accueillent pour un séjour hors du temps.

Nombre de chambres : 1
Capacité en personnes : 2
Dates : Toutes saisons., 2024

LES JARDINS D'AGAPANTHES - BURZY

Lovés dans un petit village au cœur de la Bourgogne du sud, vous pourrez prolonger l'été et faire le dernier plein de nature et de soleil, visiter les caves proches, vous échapper sur les sentiers balisés, dans les vignobles dorés ou sur la voie verte, vivre la journée du patrimoine dans quelques-uns de nos nombreux musées ou monuments historiques, ou simplement lire, écrire ou vous offrir une sieste au soleil bercés par le chant des oiseaux.

COORDONNÉES

7 Rue du Lavoir
71460 BURZY

06 84 53 59 19

[http://webitea-71-V4-francais.gl.itea.fr/resa/etape1.php?](http://webitea-71-V4-francais.gl.itea.fr/resa/etape1.php?NUM=2604&INSTANCE=gites71&OPE=CRTBOURG&ORI=CR)

[NUM=2604&INSTANCE=gites71&OPE=CRTBOURG&ORI=CR](mailto:claire.pardon@burzy71.fr)
claire.pardon@burzy71.fr

HÉBERGEMENTS > HÉBERGEMENTS LOCATIFS



AP Bruliard



Petit château du 17e siècle avec vue sur les collines orangées du bocage charolais.

Nombre de chambres : 3
Capacité en personnes : 8
Dates : Ouvert toute l'année., 2024

LES HAUTS MONTS - MARY

Dans ce havre de paix, vous saurez apprécier de prendre le temps de vous ressourcer au calme.

COORDONNÉES

Les Hauts Monts
71300 MARY

03 85 58 82 55

06 45 46 75 09

<https://www.leshautsmonts-mary.fr/bnb/bnb-1-1>

chateaudeshautsmonts@gmail.com



HÉBERGEMENTS > HÉBERGEMENTS LOCATIFS

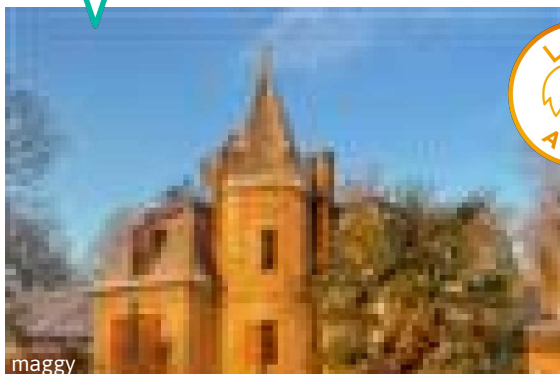

maggy



Un point de vu sur la campagne du MORVAN.

Nombre de chambres : 3
Capacité en personnes : 7
Dates : Ouvert toute l'année. , 2024

CHÂTEAU DE VAUX - MAISON DE LA TOUR - ETANG-SUR-ARROUX

Ancienne maison de pierres entièrement rénovée, elle allie authenticité et modernité pour vous offrir un séjour unique. 3 chambres, 3 salles de bain, lits king-size, cuisine et séjour équipés, parking couvert, jardin privé et équipé, accès à la piscine du château

COORDONNÉES

Château de Vaux
71190 ETANG-SUR-ARROUX

06 46 14 64 48
<https://chateaudevauxmorvan.com/>
chateaudevaux.morvan@gmail.com



HÉBERGEMENTS > HÉBERGEMENTS LOCATIFS



maggy

Nombre de chambres : 4
Capacité en personnes : 7

CHÂTEAU DE VAUX - MAISON MONTCHARMONT - ETANG-SUR-ARROUX

Avec ses extérieurs authentiques et son plafond à la française cette ancienne ferme transformée en maison de campagne typique du Morvan est idéale pour accueillir des vacanciers adeptes du vert et des grands espaces. Ce gîte possède un très grand séjour ainsi qu'une grande terrasse, permettant de se retrouver en famille et entre amis. Gîte équipé de 4 chambres avec lits king size, barbecue et accessoires d'extérieur.

COORDONNÉES

Château de Vaux
71190 ETANG-SUR-ARROUX

06 46 14 64 48
<https://311933.weebnb.com/book/bnb/bnb-1-1>
chateaudevaux.morvan@gmail.com



HÉBERGEMENTS > HÉBERGEMENTS LOCATIFS



F. FRICAUD



Un lieu idyllique à partager en famille pour découvrir la nature et les plaisirs de la campagne.

Nombre de chambres : 3
Capacité en personnes : 7
Dates : Ouvert toute l'année., 2024

LA MAISON DE BARBARA - LA GUICHE

Par ces belles journées d'automne, confortablement installé sur la terrasse, vous pourrez admirer le seul voisin "Le Château de Chaumont en Charolais, perdu au milieu de toutes ces belles couleurs.

COORDONNÉES

986 Chemin des Quatre Vents
71220 LA GUICHE

06 75 37 15 22
<https://www.lamaisondebarbara-laguiche.fr/bnb/bnb-1-1>
francoise.fricaud@hotmail.fr



HÉBERGEMENTS > HÉBERGEMENTS LOCATIFS

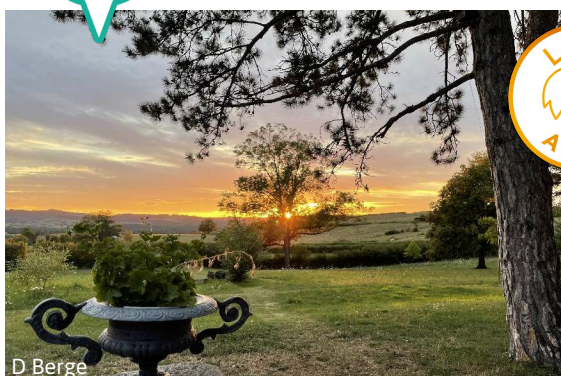

D Berge



Depuis cette demeure de charme familiale profitez du grand jardin avec vue sur le bocage bourguignon

Nombre de chambres : 1
Capacité en personnes : 3
Dates : En location du 02/04/2024 au 12/11/2024., 2024

LA VOLIÈRE - LA VINEUSE SUR FREGANDE

En rez de jardin d'une demeure de charme familiale, notre gîte indépendant rénové récemment peut vous accueillir pour une nuit ou quelques jours. La vue depuis notre grand jardin, face au paysage du bocage bourguignon sera pour vous propice au repos ou à la randonnée et également une invitation à découvrir les sites religieux et touristiques du clunisois.

COORDONNÉES

4000 route de Château
71250 LA VINEUSE SUR FREGANDE

06 89 01 48 14
<https://www.gite-lavoliere-lavineuse.fr/bnb/bnb-1-1>
dominique-berge@orange.fr

HÉBERGEMENTS > HÉBERGEMENTS LOCATIFS



Isabelle DUFRAIGNE



Profitez des derniers beaux jours dans la cour attenante.

Nombre de chambres : 4
Capacité en personnes : 10
Dates : Ouvert toute l'année., 2024

GÎTE DE LA VALLIÈRE - PERRECY-LES-FORGES

Cette maison de village du XVe siècle entièrement rénovée sera votre point de départ pour une découverte du sud de la Bourgogne.

COORDONNÉES

23 Grande Rue
71420 PERRECY-LES-FORGES

06 81 25 53 47
<https://www.gites.fr/gi39937>
gitedelavalliere@gmail.com



HÉBERGEMENTS > HÉBERGEMENTS LOCATIFS



J. DE FRANCO



Campagne chatoyante qui change de jour en jour avec des couleurs magnifiques.

Nombre de chambres : 7
Capacité en personnes : 16
Dates : Ouvert toute l'année., 2024

AU COEUR CLUNISOIS - SAINT-MARTIN-DE-SALENCEY

Ancienne fermée rénovée où Jacqueline et Pierre vous accueillent en pleine campagne dans un gîte pouvant accueillir 16 pers. Vous pourrez profiter pleinement de l'été indien, de septembre à novembre dans la douceur de l'automne.

COORDONNÉES

Champ des Forges
71220 SAINT-MARTIN-DE-SALENCEY

06 08 02 28 86
<https://www.aucoeurclunisois.fr/bnb/bnb-3-3>
aucoeurclunisois@hotmail.com

SÉLECTION BIEN-ÊTRE



HÉBERGEMENTS > HÉBERGEMENTS LOCATIFS



SCHWARZBAUER



Un moment de ressourcement idéal avant les frimas de l'hiver...

Nombre de chambres : 1
Capacité en personnes : 5
Dates : Ouvert du 03/01/2024 au 21/12/2024, 2024

LA SOURCE DE TAIZÉ - TAIZE

Outre les couleurs splendides de l'automne, dont se parent les arbres et buissons, il est encore temps d'utiliser la terrasse pour déjeuner et dîner et de se lover dans les transats sans la foule de l'été. L'automne est la saison idéale pour visiter la Communauté de Taizé, pour une heure ou en séjour pour la semaine, la foule de jeunes qui inondent la colline pendant les vacances scolaires sera repartie et le calme revenu.

COORDONNÉES

3 rue du Pré Guérin
71250 TAIZE

06 71 88 24 81
<https://www.lasourcedetaize.com/bnb/contact@lasourcedetaize.fr>

SÉLECTION BIEN-ÊTRE



HÉBERGEMENTS > HÉBERGEMENTS LOCATIFS



CLOS MÉLUSINE



Au sein de la ferme du Gâtinais, savourez des produits d'automne et relaxez-vous

Nombre de chambres : 4
Capacité en personnes : 8
Dates : Ouvert toute l'année., 2024

CLOS MÉLUSINE - LIXY

Cathy et Alain vous invitent à leur ferme du Gâtinais. En plus de leurs chambres d'hôte, profitez aussi de leur table qui proposera des mets sucrés-salés, élaborés à partir de produits du potager et accompagnés de vins de l'Yonne. Pour une relaxation totale, laissez-vous tenter par les séances d'atraponcture, idéales pour se régénérer sous l'atmosphère apaisante de l'automne.

COORDONNÉES

16 place de la liberté
89140 LIXY

03 86 66 11 39
06 86 65 53 87
<https://312306.weebnb.com/book/bnb/clos-melusine@wanadoo.fr>



HÉBERGEMENTS > HÉBERGEMENTS LOCATIFS



Admirez le magnifique reflet des arbres parés de leurs couleurs flamboyantes.

Nombre de chambres : 2
Capacité en personnes : 4

LES BORDS DE SAÔNE - RIGNY

Situation bucolique pour cette maison entièrement rénovée et très confortable en bordure de Saône. Installez-vous en terrasse ou dans le jardin et profitez de la belle vue sur la rivière.

COORDONNÉES

6 Ruelle Besancenot
70100 RIGNY

<https://www.gites-de-france.com/fr/bourgogne-franche-comte/haute-saone/les-bords-de-saone-70g2701>



HÉBERGEMENTS > HÉBERGEMENTS LOCATIFS



Un havre de paix dans une bâtisse inspirante ouvrant sur un parc arboré.

Nombre de chambres : 4
Capacité en personnes : 8
Dates : Ouvert du 01/01/2024 au 31/12/2024., 2024

CHAMBRE D'HÔTES MADAME - BRANGES

Belle ambiance brocante raffinée et romantique pour cette chambre d'hôtes il fait bon se ressourcer dans un univers empreint de sérénité avec des hôtes passionnés et attentionnés.

COORDONNÉES

375 Route du Bourg
71500 BRANGES

06 89 99 47 94
<https://www.chambredhotemadame-branges.fr/bnb/bnb-1-1>
chambredhotemadame@gmail.com



HÉBERGEMENTS > HÉBERGEMENTS LOCATIFS



© 2024 Elisabeth Seurre



Les soirées cocooning au coin du feu.

Nombre de chambres : 3
Capacité en personnes : 6
Dates : Ouvert toute l'année., 2024

VILL'ARUM - PARAY-LE-MONIAL

Profitez d'un week-end dans une maison charolaise typique, décorée chaleureusement. Profitez de l'accès direct à la voie verte pour une balade en vélo ou à pied le long du canal, puis d'une soirée cocooning au coin de la cheminée.

COORDONNÉES

14 Chemin des Charcants
71600 PARAY-LE-MONIAL

06 87 69 10 29
elisabethmarques@live.fr

HÉBERGEMENTS > HÉBERGEMENTS LOCATIFS



chambre



Avec sa cheminée pour les soirées fraîches et son spa pour l'été indien le gîte est idéal en automne

Nombre de chambres : 2
Capacité en personnes : 5

GÎTE LA BERGERIE - SAINT-FARGEAU

La Bergerie est un gîte tout confort et équipé avec ses belles poutres apparentes. Les soirées face à la cheminée seront parfaites. Entre le centre de Saint-Fargeau et le lac du Bourdon, vous aurez de nombreux chemins de randonnées possibles.

COORDONNÉES

Les caillots
89170 SAINT-FARGEAU

06 32 32 05 52
<https://www.domainedescaillots.fr/>



HÉBERGEMENTS > HÉBERGEMENTS LOCATIFS



Cocoon - Gu00e9raldine DUMAGNY



"Cocoon" vous accueille pour un séjour détente à Bourbon-Lancy

Nombre de chambres : 1
Capacité en personnes : 4

LA VIE LÀ EST DOUCE " COCOON" - BOURBON-LANCY

Passez des moments réconfortant en famille dans le meublé "cocoon". Profitez des derniers rayons de soleil dans le jardin pour un havre de paix ensoleillé.

COORDONNÉES

2 Rue du Musée
71140 BOURBON-LANCY

06 09 13 91 49
lavielaestdouce@gmail.com



HÉBERGEMENTS > HÉBERGEMENTS LOCATIFS



Cu00e9line Marotte



Dans la vallée préservée des Vaux, profitez des paysages du vignoble changeant au gré des saisons.

Nombre de chambres : 2
Capacité en personnes : 6
Dates : Ouvert toute l'année., 2024

LA MAISON DIONYSIENNE - SAINT-DENIS-DE-VAUX

Le gîte de la Maison Dionysienne est une vieille maison de village nichée dans le cœur historique d'un village viticole de la Vallée des Vaux.

COORDONNÉES

1 rue de l'Évêché
71640 SAINT-DENIS-DE-VAUX

<https://lamaisondionysienne.fr>
celine@lamaisondionysienne.fr

HÉBERGEMENTS > HÉBERGEMENTS LOCATIFS



Mireille LATY



Sur un domaine de 5 hectares, regardez passer les chevreuils depuis votre chambre d'hôte.

Nombre de chambres : 2
Capacité en personnes : 6
Dates : Ouvert tous les jours du 30 mars au 31 décembre, sur réservation., 2024

DOMAINE DE L'ATRÉE - SAINT-MARTIN-DES-CHAMPS

Dans cette longère typiquement bourguignonne, indépendante de la maison familiale, vous pourrez vous prélasser et admirer la vue. Dans le domaine, observez les traces laissées pas les chevreuils et si vous êtes amateur de pêche, profitez de l'étang privé. N'oubliez pas de dire bonjour aux deux ânes de la famille !

COORDONNÉES

Lieu-dit L'Atrée
89170 SAINT-MARTIN-DES-CHAMPS

03 86 74 06 09
06 33 71 51 18
<https://www.domainedelatree.fr/bnb/bnb-1-1>
milu@milutipi.fr



HÉBERGEMENTS > HÉBERGEMENTS LOCATIFS

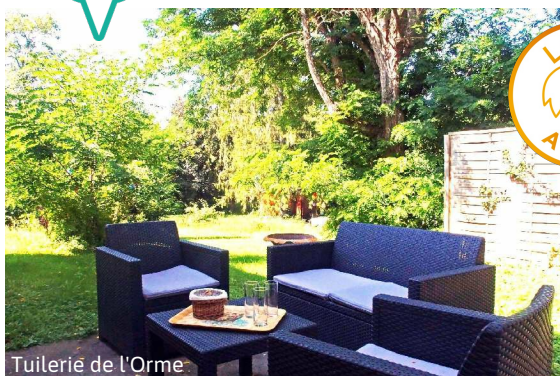

Tuilerie de l'Orme



Profitez de l'automne à la Tuilerie de l'Orme, un cadre paisible et coloré près de Sens.

Nombre de chambres : 2
Capacité en personnes : 10
Dates : Ouvert toute l'année., 2024

GÎTE DE LA TUILERIE DE L'ORME - VILLEBOUGIS

Plongez dans l'automne à la Tuilerie de l'Orme près de Sens, entourés d'un parc de 3 hectares. Laissez-vous séduire par les couleurs flamboyantes de la saison, respirez l'air frais des promenades parmi les feuilles, détendez-vous sur la terrasse ou jouez à la pétanque. Profitez de chaque moment pour vous ressourcer en pleine nature, loin du quotidien.

COORDONNÉES

5, hameau de l'Orme
89150 VILLEBOUGIS

06 77 18 64 16
<https://www.tuileriedelorme.fr>
jessichrys@gmail.com



HÉBERGEMENTS > HÉBERGEMENTS LOCATIFS



Sylvie CLERC



Découvrez le charme de cette roulotte illuminée par les couleurs chatoyantes de l'automne.

Capacité en personnes : 2

LA ROULOTTE DE LA TENISE - ESMOULINS

Plongez dans le charme authentique de cette roulotte en pleine campagne de la vallée de la Saône. À pied ou à vélo, promenez-vous paisiblement le long des rives, imprégnées des couleurs automnales. Vous pourrez même partager la passion du propriétaire pour les véhicules anciens et découvrir des modèles emblématiques des années 50, 60 et 70. Une escapade où nature, convivialité et nostalgie s'entremêlent pour créer des souvenirs mémorables.

COORDONNÉES

15 Rue de la Fontaine
70100 ESMOULINS

06 70 45 34 57
sylvie.clerc15@free.fr



HÉBERGEMENTS > HÉBERGEMENTS LOCATIFS



Nicolas Perrard



Flânez à Pesmes et admirez l'Ognon et ses arbres aux couleurs rouges cuivrées et dorées.

Nombre de chambres : 5
Capacité en personnes : 12

L'ERMITAGE DE PESMES - PESMES

Plongez dans une atmosphère automnale à l'Ermitage de Pesmes, un gîte de groupe accueillant jusqu'à 12 personnes. Niché dans le village de Pesmes, admirez l'Ognon et ses arbres aux couleurs rouges cuivrées et dorées sublimées par une luminosité flamboyante. Un havre de paix au cœur d'un des Plus Beaux Villages de France et Cité de Caractère de Bourgogne-Franche-Comté.

COORDONNÉES

4 Route de Dôle
70140 PESMES

07 56 85 13 27
<https://ermitagedepesmes.fr/>
ermitagedepesmes@gmail.com



HÉBERGEMENTS > HÉBERGEMENTS LOCATIFS



Vera Deligiannidis



Réveillez-vous avec une vue
imprenable sur le paysage du
Clunisois

Nombre de chambres : 2
Capacité en personnes : 6
Dates : Ouvert toute l'année., 2024

TOUR DU BLÉ - GÎTE BELLEVUE - LA VINEUSE SUR FREGANDE

Gîte de charme tout confort créé dans une ancienne écurie en pierre. Autour de la piscine, vous bénéficiez d'un salon extérieur et de nombreuses chaises longues pour passer agréablement du temps. La piscine est chauffée de début mai à fin septembre.

COORDONNÉES

378 route de Montceau
71250 LA VINEUSE SUR FREGANDE

06 72 34 94 93
<https://www.tour-du-ble.fr/bnb/bnb-2-3>
contact@tour-du-ble.com



HÉBERGEMENTS > HÉBERGEMENTS LOCATIFS

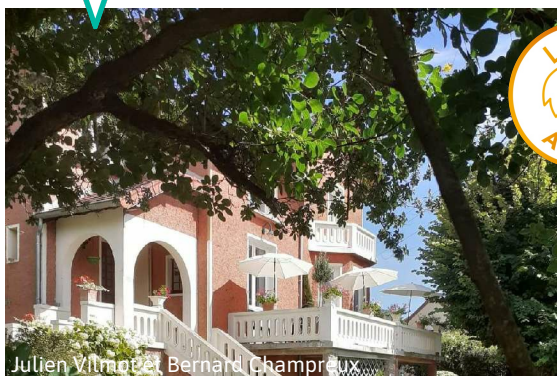

Julien Vilmanet et Bernard Champreux



Un écrin de douceur
automnale où détente et
gourmandise s'allient pour
une escapade ressourçante.

Nombre de chambres : 4
Capacité en personnes : 8

LE DOMAINE DES VIGNES - CHARGEY-LES-GRAY

Séjournez dans une maison des années 1950, au cœur d'un village chargé d'histoire. Bernard et Julien vous accueillent chaleureusement dans cette maison rénovée avec goût, où règne calme et sérénité. Détendez-vous sur la terrasse ou dans le paisible jardin et régalez-vous avec le petit déjeuner aux produits régionaux. Et si vous souhaitez dîner, Bernard mettra tous ses talents de chef cuisinier pour servir un dîner à la hauteur de notre maison.

COORDONNÉES

14 Rue Nationale
70100 CHARGEY-LES-GRAY

07 70 91 60 28
ledomainedesvignesjb@gmail.com

HÉBERGEMENTS > HÉBERGEMENTS LOCATIFS



Val d'Auvergne BERTRAND



Dormir dans une gendarmerie, une expérience tout confort !

Nombre de chambres : 2
Capacité en personnes : 6
Dates : Ouvert du 28/03/2024 au 03/11/2024.
Arrivée entre 17h et 19h, départ avant 11h., 2024

CHAMBRES D'HÔTES "À LA JAVALIÈRE" - MONT-SAINT-VINCENT

L'ancienne gendarmerie de Mont-Saint-Vincent est aujourd'hui une chambre d'hôtes de charme. Venez passer un week-end d'automne reposant dans ce village de caractère.

COORDONNÉES

3 rue de la Chapelle
71300 MONT-SAINT-VINCENT

06 04 46 23 59
<https://311450.weebnb.com/book/bnb>
info@alajavaliere.com



HÉBERGEMENTS > HÉBERGEMENTS LOCATIFS



M.PAGLIARULO



Déguster des produits locaux et de saison dans son bain nordique privatif chauffé en extérieur

Nombre de chambres : 1
Capacité en personnes : 2
Dates : Ouvert toute l'année, à partir du 29 juin 2024, 2024

SAMO LODGES : SINGI - MASSINGY-LES-VITTEAUX

Un séjour de détente absolue au cœur de la nature flamboyante dans des lodges tout confort, éco-conçus, à l'architecture unique en France. Décompressez cet automne en participant à nos animations bien-être et nature et régalez-vous en dégustant nos repas constitués de produits locaux.

COORDONNÉES

Lieu-dit Notre Dame d'Hy
21350 MASSINGY-LES-VITTEAUX

07 71 23 20 83
<https://samo-lodges.fr/>
samo@etik.com



HÉBERGEMENTS > HÉBERGEMENTS LOCATIFS

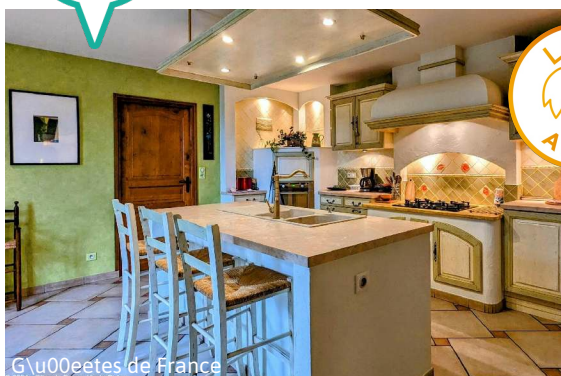

Gîtes de France



Au cœur d'un parc arboré aux couleurs flamboyantes, vivez une escapade automnale en bord de Saône.

Nombre de chambres : 3
Capacité en personnes : 9

LE GÎTE DE L'HERMITAGE - MANTOCHÉ

Au cœur d'un village paisible, en bordure de la Saône, le Gîte de l'Hermitage vous invite à une escapade automnale inoubliable. Niché dans un grand parc arboré aux couleurs flamboyantes de la saison, cet hébergement offre une atmosphère de détente et de quiétude incomparable. Profitez-en aussi pour découvrir l'atelier d'artiste-peintre du propriétaire à proximité du gîte.

COORDONNÉES

4 rue de la fontaine
70100 MANTOCHÉ

<https://www.gites-de-france.com/fr/bourgogne-franche-comte/haute-saone/le-gite-de-lhermitage-70g5000?adults=2&children=0&infants=0>



HÉBERGEMENTS > HÉBERGEMENTS LOCATIFS



M.PAGLIARULO



Déguster des produits locaux et de saison dans son bain nordique privatif chauffé en extérieur

Nombre de chambres : 1
Capacité en personnes : 2
Dates : Ouvert toute l'année, à partir du 29 juin 2024, 2024

SAMO LODGES : BECOS - MASSINGY-LES-VITTEAUX

Un séjour de détente absolue au cœur de la nature flamboyante dans des lodges tout confort, éco-conçus, à l'architecture unique en France. Décompressez cet automne en participant à nos animations bien-être et nature et réglez-vous en dégustant nos repas constitués de produits locaux.

COORDONNÉES

Lieu-dit Notre Dame d'Hy
21350 MASSINGY-LES-VITTEAUX

07 71 23 20 83
<https://samo-lodges.fr/>
samo@etik.com

HÉBERGEMENTS > HÔTELLERIE



Un établissement de prestige pour un séjour en Bourgogne au moment des vendanges

Nombre de chambres : 17

L'HÔTEL DE BEAUNE - BEAUNE

En plein cœur de la capitale des vins de Bourgogne, pour vivre des instants authentiques dans un cadre luxueux. La carte des vins est exceptionnelle, l'expérience inoubliable.

COORDONNÉES

5 Rue Samuel Legay
21200 BEAUNE

03 80 25 94 14

<https://www.secure-hotel-booking.com/L-Hotel-de-Beaune/JIIJ/?hotelId=26340>
info@lhoteldebeaune.com

HÉBERGEMENTS > HÔTELLERIE



Arriver là-bas, comme un roi, chez soi, avec les chênes comme hôtes

Nombre de chambres : 14

HÔTEL LES GRANDS CHÊNES - SAINT-FARGEAU

Ouvrez les portes à la française sur ce grand parc qui se pare pour l'automne d'une douce couleur pourpre avec votre premier café du matin et votre châte en lin aux couleurs végétales, avant de descendre petit-déjeuner sans rien quitter des yeux.

COORDONNÉES

32 impasse des Grands Chênes
89170 SAINT-FARGEAU

03 86 74 04 05

<https://www.lesgrandschenes-puisaye.fr/bnb/bnb-1-1>
contact@hotellesgrandschenes.com

HÉBERGEMENTS > HÔTELLERIE



Kaptura-Beaune tourisme



Les vignes en automne sont plus belles quand les parcelles se nomment Corton ou Corton-Charlemagne.

Nombre de chambres : 13

ERMITAGE DE CORTON - CHOREY-LES-BEAUNE

En famille, vous profiterez de nos chambres spacieuses et de leur vue sur les vignes mordorées les plus prestigieuses de Bourgogne ! Grands vins et produits du terroir accompagnent une savoureuse cuisine entre modernité et tradition.

COORDONNÉES

RD 974
Route de Dijon
21200 CHOREY-LES-BEAUNE

03 80 22 05 28

<https://secure.reservit.com/fo/booking/2/11571/dates?langcode=FR&partid=0&custid=2&hotelid=11571&m=book>
contact@ermitagecorton.com



HÉBERGEMENTS > HÔTELLERIE



Le Grand Monarque



Installez-vous confortablement au salon et profitez du feu qui crépite dans la cheminée.

Nombre de chambres : 9

Dates : Ouvert toute l'année, 2024

HÔTEL-RESTAURANT LE GRAND MONARQUE - DONZY

Idéal pour déguster un verre au coin du feu, ce petit salon vous charmera et vous offrira un instant cocooning devant la cheminée.

COORDONNÉES

10 Rue de l'Etape
58220 DONZY

03 86 20 42 25

<http://www.legrandmonarque-donzy.fr>
reservation@legrandmonarque-donzy.fr

HÉBERGEMENTS > HÔTELLERIE



Alain Doire



Le Château est au milieu des vignes aux couleurs jaunes et orangés de l'automne.

Nombre de chambres : 19

CHÂTEAU & SPA DE LA CUEILLETTE - MEURSAULT

Les vignobles de Meursault entourent le Château de Cîteaux. Vous vous réveillerez le matin avec cette douce lumière du soleil d'automne sur les feuilles mordorées. Rien de tel pour un réveil en douceur. Vous vivrez un séjour de rêve pendant les vacances d'automne ou bien pour un week-end d'octobre quand les jours diminuent et que vous avez besoin de vous ressourcer.

COORDONNÉES

18, rue de Cîteaux
21190 MEURSAULT

03 80 20 62 80

<http://hotel.reservit.com/front173078/front.do?m=booking&custid=2&hotelid=173078&langcode=EN>
contact@lacueillette.com

HÉBERGEMENTS > HÔTELLERIE



Hostellerie de Levernois



Un paradis pour se reposer et profiter des vignes dorées de la Route des Grands crus de Bourgogne

Nombre de chambres : 26

HOSTELLERIE DE LEVERNOIS - LEVERNOIS

Une escapade de tranquillité au cœur du parc de sept hectares rythmé d'arbres centenaires et bordé par la rivière Bouzaise. Un Relais & Châteaux élégant et chaleureux où vous vous sentirez comme à la maison, à 5km du centre historique de Beaune. La maison offre 34 chambres, un restaurant étoilé au Guide Michelin, un restaurant bistrannique, un couloir de nage de 30m de long ainsi qu'un potager biologique et biodynamique de 3500m². Deux restaurants vous ouvrent leurs portes : Au restaurant éto...

COORDONNÉES

Rue du Golf
21200 LEVERNOIS

03 80 24 73 58

<https://gc.synxis.com/rez.aspx?Hotel=22657&Chain=8565&locale=fr-FR&adult=2&template=ResponsiveShared&shell=ResponsiveReservation@levernois.com>



HÉBERGEMENTS > HÔTELLERIE



F.Boyer



La situation idéale au bord du lac de Saint-Agnan, encore plus envoûtant en automne.

Nombre de chambres : 8
Dates : Établissement ouvert tous les jours en pleine saison , hors saison fermé uniquement le lundi soir, mardi & le mercredi.
Restauration : 12h00-13h30 / 19h00-20h30 , 2024

LA VIEILLE AUBERGE DU LAC - SAINT-AGNAN

Profitez du calme de cet hôtel-restaurant, situé juste au bord du magnifique lac de Saint-Agnan. Une balade de 9km autour du lac vous attend. Notre conseil : armez-vous de votre appareil photo car les prises de vue y sont splendides ! Les couleurs automnales donnent au lac un petit air de "Canada" en Bourgogne.

COORDONNÉES

La Place
58230 SAINT-AGNAN

03 86 78 71 36
<http://www.lavieilleaubergedulac.com>
lvastagnan@orange.fr



HÉBERGEMENTS > HÔTELLERIE



Arch\u00f4tel



Respirez l'automne dans le cadre enchanteur de l'Archôtel.

Nombre de chambres : 44

ARCHÔTEL - SENS

Pendant cet automne, l'Archôtel, situé en centre-ville, invite à découvrir son parc privé teinté de roux, offrant un cadre chaleureux au cœur de Sens. Ce lieu est un véritable havre de paix avec un confort optimal, incluant des chambres entièrement équipées.

COORDONNÉES

9, Cours Tarbé
89100 SENS

03 86 64 26 99
<https://312329.weebnb.com/book/bnb/contact@archotel.com>



HÉBERGEMENTS > HÔTELLERIE



SARL SRN La Gentilhommière PIANETTI



Profitez du parc aux couleurs orangées traversée par la rivière, pour une agréable balade.

Nombre de chambres : 31

HÔTEL LA GENTILHOMMIÈRE - NUITS-SAINT-GEORGES

Profitez, aux beaux jours, d'une piscine extérieure, du parc de 13 hectares traversé par la rivière " le Meuzin " aux couleurs orangées. Vous serez idéalement situés pour visiter les prestigieux vignobles de la Côte de Nuits inscrits au Patrimoine Mondial de l'UNESCO.

COORDONNÉES

13, route de la Serrée
21700 NUITS-SAINT-GEORGES

03 80 61 12 06
<http://www.lagentilhommiere.fr/en/index2.php>
contact@lagentilhommiere.fr



HÉBERGEMENTS > HÔTELLERIE

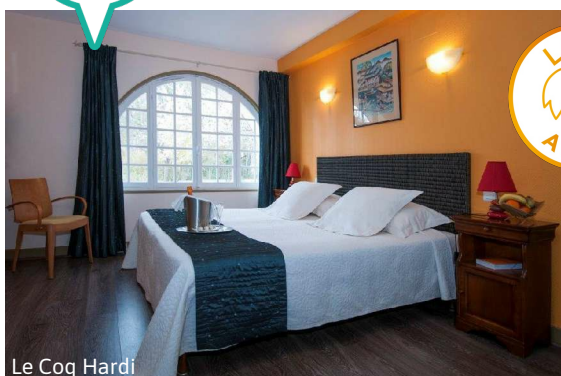

Le Coq Hardi



Quoi de mieux qu'une vue sur la Loire des îles et les vignes depuis votre chambre d'hôtel ?

Nombre de chambres : 11

HÔTEL-RESTAURANT LE COQ HARDI - POUILLY-SUR-LOIRE

Depuis la terrasse de votre chambre, choisie spécialement pour pouvoir admirer la vue, laissez-vous envoûter par le charme des paysages ligériens et viticoles en automne.

COORDONNÉES

42, avenue de la Tuilerie
58150 POUILLY-SUR-LOIRE

03 86 39 12 99
<http://www.lecoqhardi.fr>
lecoqhardi@orange.fr



HÉBERGEMENTS > HÔTELLERIE



Copyright 2010 Jonas Jacquel



Une expérience de séjour unique au cœur des vignobles de la Côte de Nuits qui se dorent à l'automne.

Nombre de chambres : 8

CASTEL DE TRÈS GIRARD RESTAURANT-HÔTEL - MOREY-SAINT-DENIS

Venir au Castel de Très Girard c'est s'offrir une parenthèse de calme et de détente au cœur du vignoble du village de Morey-Saint-Denis, qui se magnifie à l'automne par sa météo douce et son vignoble doré. Une expérience de séjour unique au cœur des vignobles de la Côte de Nuits dans une demeure bourguignonne au riche passé. Un cadre moderne qui a su conserver l'authenticité et le charme des lieux à proximité de Beaune et de Dijon.

COORDONNÉES

7, rue de Très Girard
21220 MOREY-SAINT-DENIS

03 80 34 33 09
<http://www.castel-tres-girard.com>
info@castel-tres-girard.com

HÉBERGEMENTS > HÔTELLERIE



Clos du Colombier chambre avec vue



Séjourner au Clos du Colombier c'est une immersion dans les feuilles mordorées de l'automne.

LE CLOS DU COLOMBIER - POMMARD

L'automne est la période idéale pour y séjourner. Au pied du vignoble, nos chambres avec vue sur les célèbres crus dans leurs couleurs automnales vous permettront de découvrir tout le patrimoine culinaire, historique et l'ambiance si particulière d'une région Bourgogne riche de plaisirs et de traditions.

COORDONNÉES

1, route d'Ivry
21630 POMMARD

03 80 22 00 27
<https://reservation.elloha.com/Result/GetDetail/HOTBOU?idPublication=b0aaead1-d7eb-4c3d-96e3-a2f74de60219>
contact@closducolombier.com



HÉBERGEMENTS > HÔTELLERIE



la-cloche-chambre-automne-en-bourgogne-



"The place to be" pour boire un verre ou dormir au cœur de Dijon, comme toutes les stars de passage

Nombre de chambres : 88
Dates : Ouvert tous les jours, 2024

GRAND HÔTEL LA CLOCHE - MGALLERY HOTEL COLLECTION - DIJON

Monument dijonnais, symbole depuis des décennies de l'art de vivre bourguignon, le Grand Hôtel La Cloche***** perpétue avec panache la grande tradition des palaces. Hall de réception majestueux, lustres de cristal, salons feutrés, jardin-oasis, suites prestigieuses au nom des grands crus, gastronomie... Rénové régulièrement depuis 1997, ce palace est un véritable cocon, avec ses tentures aux teintes toniques et ses murs à fresques.

COORDONNÉES

14, place Darcy
BP 42559
21000 DIJON

03 80 30 12 32
<http://www.hotel-lacloche.fr/>
h1202@accor.com



HÉBERGEMENTS > HÔTELLERIE



\u00a9 2019 {Lionel DUPOUY}, Tous droits



En mode cocooning pour un séjour relaxant

Nombre de chambres : 42
Dates : Ouvert tous les jours, 2024

CHÂTEAU DE SAULON - SAULON-LA-RUE

Détente et bien être seront au rendez-vous dans l'enceinte du domaine aux multiples facettes. Depuis votre chambre confortable ou de la bibliothèque du château, vous tomberez sous le charme de la vue sur le parc aux couleurs flamboyantes et de la rivière qui le traverse. Un instant gourmand vous attend au restaurant où le chef exprime sa créativité dans des menus élaborés avec les légumes bio de saison du potager. Laissez vous surprendre...

COORDONNÉES

67, rue de Dijon
RD 996
21910 SAULON-LA-RUE

03 80 79 25 25
<http://www.chateau-saulon.com>
info@chateau-saulon.com



HÉBERGEMENTS > HÔTELLERIE

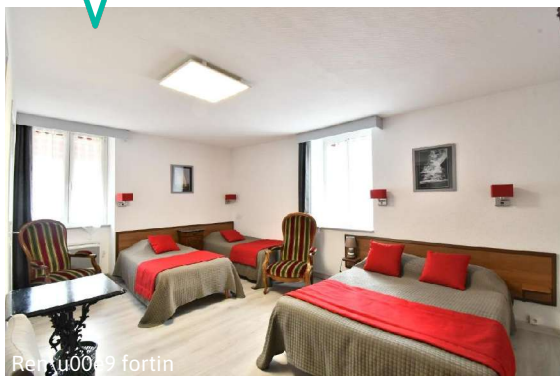

Ref: u0049 fortin

E.I. HÔTEL FORTIN - ANOST

Envie de nature, de randonnée et de calme dans le Morvan! Nous vous accueillerons avec plaisir dans notre hôtel familial et chaleureux avec son restaurant, bar et ses 15 chambres.

COORDONNÉES

Le Bourg
71550 ANOST

03 85 82 71 11
06 67 68 78 75
<https://www.hotelfortin.fr/bnb/bnb-1-1>
hotelfortin@wanadoo.fr



HÉBERGEMENTS > HÔTELLERIE



OT CLUNY / S.RIPERT



Le Potin Gourmand,
ART'Hôtel, Spa, Restaurant.
Maison de charme où l'on se
sent chez soi.

Nombre de chambres : 15
Dates : Ouvert 7 jours/7, toute l'année sauf
fermeture annuelle en janvier. Le dîner n'est
pas possible le lundi., 2024

ART'HOTEL & SPA LE POTIN GOURMAND - CLUNY

12 chambres de charme, un spa, un restaurant gastronomique et un bistro culinaire dans un établissement hors du temps avec un concept d'œuvre et d'artiste dans une belle région en Bourgogne du sud au cœur de Cluny.

COORDONNÉES

4, Place du Champ de Foire
71250 CLUNY

03 85 59 02 06
<https://311183.weebnb.com/book/bnb/contact@potingourmand.com>



HÉBERGEMENTS > HÔTELLERIE



2019 JEAN MARC SCHWARTZ

Nombre de chambres : 16

HOSTELLERIE DU VIEUX MOULIN - AUTUN

Dans un cadre verdoyant et calme, cet ancien moulin restauré et réhabilité en hôtel a tout pour vous faire passer un vrai moment de détente. A seulement 500 mètres de sites historiques qui font la renommée d'Autun, vous offre une vue panoramique sur la campagne et la cathédrale. Avec des airs de bistrot cosy aux influences british, l'originalité du décor rustique demeure. Vieilles pierre, plafonds d'époque et meubles anciens se mêlent au charme d'objets dénichés en pays anglo-saxons.

COORDONNÉES

4 chemin Philip Gilbert Hamerton
71400 AUTUN

03 85 52 10 90
<http://hostellerie-duvieuxmoulin-autun.com/>
contact@hostellerie-duvieuxmoulin-autun.com



HÉBERGEMENTS > HÔTELLERIE



Le Moulin d'Hauterive



Quel bonheur de profiter des paysages automnaux depuis le cadre idyllique d'un authentique moulin !

Nombre de chambres : 19
Dates : Ouvert du 26/01/2024 au 30/09/2024, du 10/10/2024 au 23/12/2024 et du 25/12/2024 au 31/12/2024. Fermé du 01/01/2024 au 25/01/2024, du 01/10/2024 au 09/10/2024 et le 24/12 et 25/12, 2024

LE MOULIN D'HAUTERIVE - SAINT-GERVAIS-EN-VALLIERE

Le charme de l'automne loin du bruit de la ville en pleine campagne. L'hôtel-restaurant du Moulin d'Hauterive propose de belles prestations pour se détendre dans un lieu historique et incontournable en Bourgogne. Pour profiter de la campagne alentour, empruntez le circuit touristique à vélo, au départ du Moulin (possibilité de louer des vélos) direction la La Voie Verte ou la Voie Bleue. L'automne ajoute une touche spéciale à cette expérience, avec ses couleurs chaudes et sa tranquillité.

COORDONNÉES

8, rue du Moulin
Hameau d'Hauterive - Chaublanc
71350 SAINT-GERVAIS-EN-VALLIERE

03 85 91 55 56
06 86 44 49 31
<https://www.logishotels.com/fr/hotel/logis-hotel-le-moulin-d-hauterive-3784>
contact@lemoulinhauterive.fr



HÉBERGEMENTS > HÔTELLERIE



Jean-Marc SCHWARTZ / Grand Autunois Tourisme



Dégustation des vins du
Couchois

Nombre de chambres : 36

HÔTEL-RESTAURANT DES TROIS MAURES - COUCHES

Situé au cœur de Couches, le village médiévale du vignoble du Couchois.

COORDONNÉES

4-6 Place de la République
71490 COUCHES

03 85 49 63 93

<https://www.hotel-restaurant-trois-maures.fr>
toifotel@wanadoo.fr

HÉBERGEMENTS > HÔTELLERIE



Villa Louise



Sous vos yeux émerveillés, la
Colline de Corton
accompagne votre séjour.

Nombre de chambres : 14

HÔTEL VILLA LOUISE - ALOXE-CORTON

Ce sont des nuits de rêve que vous passerez dans cette ancienne demeure. L'âme de la maison est définitivement bourguignonne. La vue incroyable sur la Colline de Corton, à l'arrière de l'Hôtel, vous émerveillera à chaque heure de la journée. Il sera difficile de quitter les lieux à moins de se promettre d'y revenir, vite.

COORDONNÉES

9 rue Franche
21420 ALOXE-CORTON

03 80 26 46 70

[http://hotel.reservit.com/front5984/front.do?
m=booking&custid=2&hotelid=5984&langcode=EN](http://hotel.reservit.com/front5984/front.do?m=booking&custid=2&hotelid=5984&langcode=EN)
contact@hotel-villa-louise.fr

HÉBERGEMENTS > HÔTELLERIE



Pour se faire chouchouter quand arrive l'automne : hôtel 5* et spa Nuxe®

Nombre de chambres : 40

HOSTELLERIE CÈDRE & SPA • BEAUNE - BEAUNE

Les jardins devant l'hôtel ont revêtu leurs couleurs d'automne. Vous voilà plongés dans l'ambiance Bourgogne. La parenthèse au Cèdre sent bon le plaisir et le lâcher prise.

COORDONNÉES

10 Boulevard Maréchal Foch
21200 BEAUNE

03 80 24 01 01

<https://www.secure-hotel-booking.com/smart/Hostellerie-Cedre-Beaune/J2NF/fr/>

welcome@cedrebeaune.com

HÉBERGEMENTS > HÔTELLERIE



Savourer un bon verre de Bourgogne devant un feu de cheminée, c'est aussi ça l'automne en Bourgogne.

Nombre de chambres : 62

HÔTEL LE CEP - BEAUNE

C'est un séjour au sein de l'élégance bourguignonne du XVIème siècle qui attend le voyageur. Le Cep déploie son décor entre grand confort et ambiance feutrée pour vous réserver une expérience hors du commun. Le salon avec sa cheminée vous accueille chaleureusement après de longues journées à découvrir les domaines et les vignes automnales.

COORDONNÉES

25-33, rue Maufoux
BP 10224
21200 BEAUNE

03 80 22 35 48

<https://secure.reservit.com/fo/booking/2/14273/dates?specialMode=default&langcode=FR&partid=0&custid=2&gresa@hotel-cep-beaune.com>

HÉBERGEMENTS > HÔTELLERIE



Martin Morrell



Pour ceux qui apprécient leur intimité et le luxe, un voyage dans une atmosphère élégante

Nombre de chambres : 28

COMO LE MONTRACHET - PULIGNY-MONTRACHET

Au cœur du village de Puligny-Montrachet, connu pour ses grands crus, l'hôtel COMO Le Montrachet**** offre un confort raffiné. L'hôtel dispose de 28 chambres. Pour plus d'information veuillez contacter directement le prestataire.

COORDONNÉES

10, Place du Pasquier de la Fontaine
21190 PULIGNY-MONTRACHET

03 80 21 30 06

[https://reservations.comohotels.com/?](https://reservations.comohotels.com/?Hotel=41466&Chain=10327&utm_source=OfficeTourisme&lemontrachet@comohotels.com)

Hotel=41466&Chain=10327&utm_source=OfficeTourisme&lemontrachet@comohotels.com



HÉBERGEMENTS > HÔTELLERIE



thomas dunoyer

Nombre de chambres : 19
Dates : Ouvert toute l'année, 2024

HÔTEL-RESTAURANT DU COMMERCE - AUTUN

Hôtel-restaurant traditionnel en Logis de France. Accueil et cuisine bourguignonne. "Maître Restaurateur" - Label "qualité Tourisme". Classé 3 étoiles. 2 cocottes et 2 cheminées. Immatriculé auprès d'Atout France, nous pouvons organiser vos visites, excursions et circuits.

COORDONNÉES

20 avenue de la République
71400 AUTUN

03 85 52 17 90

<https://www.contact-hotel.com/reserver-hotel-france/6736/hotel-du-commerce-autun.htm>

commercial@groupe-hrm.com

HÉBERGEMENTS > HÔTELLERIE



Maison Philippe le bon



Un décor raffiné au cœur du centre historique de Dijon.

Nombre de chambres : 40

MAISON PHILIPPE LE BON - HÔTEL - DIJON

Dans un univers chargé d'histoire, la Maison Philippe Le Bon immerge ses hôtes dans une expérience 100% Dijonnaise. Située au cœur du centre historique, elle invite ses clients à se détendre dans l'une de ses 40 chambres à la décoration soignée et à profiter du calme de ses espaces extérieurs.

COORDONNÉES

18, rue Sainte-Anne
21000 DIJON

03 80 30 73 52

<http://www.maisonphilippelebon.com/fr/hotel>
contact@maisonphilippelebon.com

HÉBERGEMENTS > HÔTELLERIE

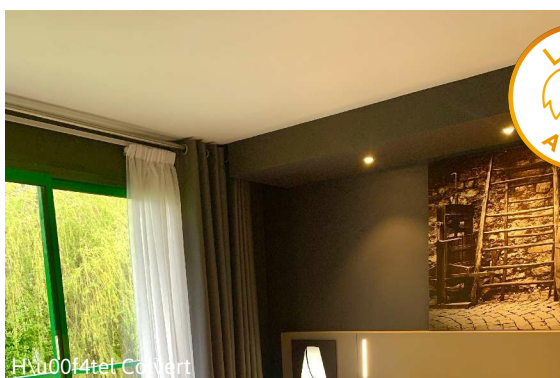

Hôtel Colvert



Briser le rythme de la rentrée d'automne avec un week-end golf, à deux pas du Colvert.

Nombre de chambres : 24

GOLF HÔTEL COLVERT - LEVERNOIS

Le GOLF HOTEL COLVERT est situé à 5 mn de la sortie d'autoroute BEAUNE CENTRE-HOSPICES (24.1), à 5 mn du centre de BEAUNE et de l'Hotel Dieu et à 4 mn du Palais des Congrès, à proximité du Golf de BEAUNE - LEVERNOIS. Vous apprécierez son emplacement privilégié, le calme et la beauté des lieux, sa vue panoramique sur la nature. Laissez-vous séduire par nos 24 chambres spacieuses (28m²), entièrement rénovées avec tout le confort (Wifi gratuit, climatisation, WC et salle de bains séparés, TV sate...)

COORDONNÉES

23, rue du Golf
21200 LEVERNOIS

03 80 24 78 20

<https://secure.reservit.com/fo/booking/2/14265/availability>
hotelcolvert@wanadoo.fr



HÉBERGEMENTS > HÔTELLERIE



Copyright 2010 Jonas Jacquel

Les chambres et le spa avec vue sur les vignes, magnifiées en automne, pour un week-end cocooning.

Nombre de chambres : 21

Ô ROUGE - GEVREY-CHAMBERTIN

Offrez-vous une parenthèse enchantée à Ô Rouge ! Situé sur la fameuse « Route des Grands Crus » au milieu des vignes, profitez également du Spa pour un week-end cocooning, entouré du paysage automnal que vous offre la vue sur le château médiéval et l'église du 13ème siècle.

COORDONNÉES

Rue de Lavaux
21220 GEVREY-CHAMBERTIN

03 80 34 34 15

<https://be.synxis.com/?adult=1&arrive=2021-11->

[04&chain=18985&child=0¤cy=EUR&depart=2021-11-05&hotel=35462&level=hotel&locale=fr-FR&rooms=1](https://be.synxis.com/?adult=1&arrive=2021-11-04&chain=18985&child=0¤cy=EUR&depart=2021-11-05&hotel=35462&level=hotel&locale=fr-FR&rooms=1)

info@orouge.fr

HÉBERGEMENTS > HÔTELLERIE



Le Bon Laboureur

Au cœur de Moulins-Engilbert, cuisine locale authentique à proximité de départ de randonnées.

Nombre de chambres : 6

LE BON LABOUREUR - MOULINS-ENGILBERT

Trouver son petit nid douillet le temps d'un week-end en plein cœur de village, déguster sur la terrasse ombragée de savoureux produits locaux cuisinés « maison » et flâner le long des canaux de la petite Venise Morvandelle... Profitez encore d'un parfum d'été lors d'une escapade aussi gourmande que romantique au Bon Laboureur

COORDONNÉES

17 Place Boucaumont
58290 MOULINS-ENGILBERT

0681705973

office.lebonlaboureur@gmail.com



HÉBERGEMENTS > HÔTELLERIE



HERVE FABRE PHOTOS

Dates : Ouvert toute l'année., 2024

VILLA SAINT-LAZARE - AUTUN

La Villa Médicis Autun vous ouvre ses portes dans les magnifiques paysages du Morvan. Paradis idéal avec ses nombreuses possibilités de marche en forêt et autour d'un patrimoine culturel exceptionnel et millénaire. Au cœur de la vieille ville, à deux pas des commerces, la Villa Médicis Autun vous attend pour que vous profitiez de tous nos services dans le cadre prestigieux d'un ancien couvent du 17ème siècle.

COORDONNÉES

16 Rue aux Raz
71400 AUTUN

03 85 52 04 25
<https://residences-villamedicis.com/villa/autun/>
info@villamedicis-autun.com



HÉBERGEMENTS > HÔTELLERIE



Jean-Marc SCHWARTZ / Grand Autunois Tourisme



Dégustations des produits cultivés sur la ferme de l'hôtel. Visite et dégustation des vins.

Nombre de chambres : 5

DOMAINE DE RYMSKA & SPA | RELAIS & CHÂTEAUX - SAINT-JEAN-DE-TREZY

Le Domaine de Rymska est un superbe hôtel cosy situé au cœur des vignes. Les chambres allient avec raffinement le charme d'une ancienne demeure et tout le confort moderne. Un véritable paradis de 80 hectares où le temps s'arrête pour offrir des journées d'une quiétude absolue et des nuits d'un silence si pur qu'on se surprend à l'écouter. Sur place vous pouvez bénéficier de massages, visites, piscine....

COORDONNÉES

1 rue du Château de la Fosse
71490 SAINT-JEAN-DE-TREZY

03 85 90 01 01
<https://be.synxis.com/?adult=2&arrive=2023-01-06&chain=8565&child=0&clearcache=all¤cy=EUR&depart=2023-01-07&hotel=32594&level=hotel&locale=fr-FR&rooms=1>
info@domaine-rymska.com



HÉBERGEMENTS > HÔTELLERIE

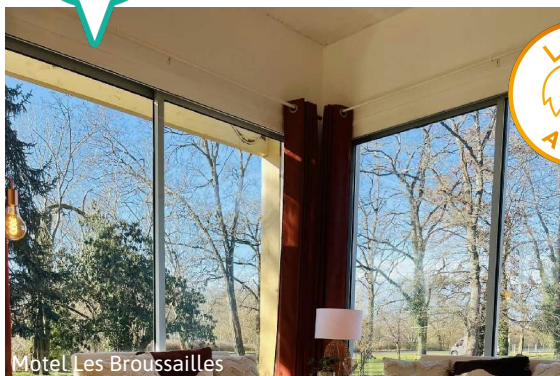

Motel Les Broussailles



Niché dans un écrin de verdure, ce motel vous séduira pour son style bohème et cocooning.

Nombre de chambres : 12
Dates : Ouvert toute l'année, 2024

MOTEL LES BROUSSAILLES - MESVES-SUR-LOIRE

Situé au coeur des vignobles de Pouilly, au bord de la mythique Nationale 7, niché dans un écrin de verdure, le motel sera une étape agréable sur la route des vacances ou lors d'un séjour nature.

COORDONNÉES

Les Broussailles
58400 MESVES-SUR-LOIRE

03 86 69 03 39
<https://www.motellesbroussailles.com/motel.broussailles@gmail.com>

HÉBERGEMENTS > HÔTELLERIE DE PLEIN AIR



(c)Manu Reyboz



La vue sur les vignobles de Meursault est imprenable et unique

Nombre d'emplacements : 120
Dates : Pour connaître les disponibilités, veuillez contacter directement le prestataire., 2024

CAMPING HUTTOPIA MEURSAULT - MEURSAULT

L'heure du thé sur la terrasse de votre chalet se transformera en séance de cinéma grandeur nature. Les couleurs de la vignes au soleil couchant sont absolument splendides. Tentes trappeurs, roulottes et chalets promettent un séjour en arrière-saison confortable. A l'entrée de Meursault et à 10 minutes de Beaune, le camping Huttopia est idéalement situé pour des vacances de Toussaint.

COORDONNÉES

2, route de Volnay
21190 MEURSAULT

03 80 21 22 48
<https://europe.huttopia.com/site/meursault/meursault@huttopia.com>

HÉBERGEMENTS > HÔTELLERIE DE PLEIN AIR



@KyonyxPhoto

Nombre d'emplacements : 6

ÉCODOMAINE LA RÊVERIE - VIEVY

Une expérience hôtelière inédite, où nature et imagination se mêlent pour vous faire vivre un séjour unique au service de vos sens. Partez à la découverte des aventures oniriques d'Ernest l'explorateur, en séjournant dans l'un de nos 4 univers immersifs thématiques et découvrez tous les secrets de ses expéditions dans des contrées lointaines. Notre écodomaine s'étend sur plus de 2 hectares de verdure, de bois et d'eau au cœur d'un petit hameau typique du bocage Bourguignon à moins d'une heure d...

COORDONNÉES

hameau de Thoreille
21230 VIEVY

<https://www.ecodomainelareverie.com>
waouh@ecodomainelareverie.com



HÉBERGEMENTS > HÔTELLERIE DE PLEIN AIR



Le Petit Robinson



Le kota sauna pour recharger les batteries et être prêt à affronter l'hiver !

Nombre d'emplacements : 24
Dates : Ouvert toute l'année, 2024

LE PETIT ROBINSON - CHAMPVERT

Envie de vous détendre et de profiter d'un moment inoubliable en pleine nature ? Nous avons la solution ! Le Petit Robinson avec ses roulottes, tipi ou igloos est le lieu idéal pour passer ses vacances à l'automne en famille ou en couple. A proximité immédiate du canal du Nivernais, les couleurs chatoyantes des couchers de soleil n'attendent que vous ! Kota grill et kota sauna sur place pour satisfaire toutes les envies.

COORDONNÉES

La Copine
58300 CHAMPVERT

03 86 25 43 10
<http://lepetitrobinson.com/reservation@lepetitrobinson.com>



HÉBERGEMENTS > HÔTELLERIE DE PLEIN AIR



Settons cottage



Au bord du lac des Settons,
jacuzzi sur place

Nombre d'emplacements : 30

PARC RÉSIDENTIEL SETTONS COTTAGES - MOUX-EN-MORVAN

Au cœur de la Bourgogne, venez passer un séjour dans un village vacances (PRL) implanté à 50 mètres du Lac des Settons. Profitez de nos activités : plage, aire de jeux, canoës, pédalos, planches à voile et bateau de pêche, circuits de randonnée (pédestre, VTT et quad) bar escadrille, salles de séminaire, salle de jeux, dans un cadre verdoyant à 600 m d'altitude. Organisation de séminaires et fêtes familiales avec possibilité du service traiteur. Notre équipe sera heureuse de vous accueillir tout...

COORDONNÉES

Route touristique Les Genièvres
58230 MOUX-EN-MORVAN

03 86 84 00 62
06 04 08 93 18
<http://www.lac-des-settons.fr/>
michel.guillemot0126@orange.fr



HÉBERGEMENTS > HÔTELLERIE DE PLEIN AIR



Jean-Marc SCHWARTZ / Grand Autunois Tourisme

Nombre d'emplacements : 25
Dates : Ouvert toute l'année, 2024

CAMPING / VILLAGE VACANCES LA BONNE VIE*** - SAINT-MAURICE-LES-COUCHES

Au milieu de la nature en Bourgogne, entouré par des vignobles et des forêts, se situe notre petit camping avec emplacements et logements en location.

COORDONNÉES

4 Nignolle
71490 SAINT-MAURICE-LES-COUCHES

03 85 45 55 95
<https://311914.weebnb.com/book/bnb/bnb-1-1>
contact@camping-labonnevie.com



HÉBERGEMENTS > HÔTELLERIE DE PLEIN AIR



dpg



restaurant et grill !

Nombre d'emplacements : 50
Dates : Ouvert du 01/04/2024 au 31/10/2024,
2024

DOMAINE PARK & GRILL - COUCHES

Camping familiale au calme et tourné vers un coteau verdoyant peuplé par des charolaises, les emplacements minimums de 100 m² bordés de haies, procurent confort et intimité. Le Park s'étend entre rivières et un bel étang au bord duquel un après-dîner s'impose à la belle étoile. Le bar et le restaurant ,sera quant à lui ouvert pour vos petits déjeuner et repas.

COORDONNÉES

39 Rue de la Varenne
71490 COUCHES

03 85 45 59 49
domaine.dpg@gmail.com



HÉBERGEMENTS > HÔTELLERIE DE PLEIN AIR



2rives



Logements réservable en
automne.

Nombre d'emplacements : 80

CAMPING DES 2 RIVES - ETANG-SUR-ARROUX

Dans un magnifique parc arboré et bordé par 2 rivières le camping des 2 Rives est un lieu idéal pour se ressourcer, se reposer, passer d'agréables moments en famille ou entre amis. Tous les commerces sont accessibles à pied ou en vélo. A proximité d'Autun, de Bibracte , d'un vélorail, d'un parc d'attraction....

COORDONNÉES

26 Route de Toulon
71190 ETANG-SUR-ARROUX

03 85 82 39 73
<http://www.des2rives.com>
camping@des2rives.com



HÉBERGEMENTS > HÔTELLERIE DE PLEIN AIR



C.GUYOT



Profitez des réductions
automnales pour découvrir
des couleurs changeantes de
la nature

Nombre d'emplacements : 60
Dates : Locations à partir du 27/03/24 jusqu'
au 3/11/24 - Camping du 13/04/24 jusqu'au
13/10/24, 2024

CAMPING LE HAMEAU DES CHAMPS - CORMATIN

Les paysages en Bourgogne s'admirent à chaque saison. Cet automne venez profiter de cette période idéale pour contempler nos vignobles et forêts aux feuilles dorées. Notre camping se situe à proximité de la Voie Verte, de nombreux sentiers et chemins balisés, vous pourrez ainsi découvrir lors de vos promenades les couleurs automnales en toute quiétude. Au village, vous trouverez le château de Cormatin et à quelques kilomètres de nombreux sites touristiques comme Cluny, Brancion et bien d'autres.

COORDONNÉES

25 Route de Chalon
71460 CORMATIN

03 85 50 76 71
[https://311488.weebnb.com/book/bnb/
contact@le-hameau-des-champs.com](https://311488.weebnb.com/book/bnb/contact@le-hameau-des-champs.com)



HÉBERGEMENTS > HÔTELLERIE DE PLEIN AIR



Camping Aquadis-Loisirs



Le Camping de Bourbon-
Lancy - Aquadis Loisirs est
l'hébergement idéal pour un
été indien en famille

Nombre d'emplacements : 70

CAMPING DE BOURBON-LANCY - BOURBON-LANCY

Retrouvez Elodie et Mathias, et toute leur équipe, au Camping de Bourbon-Lancy - Aquadis Loisirs, pour un été indien en famille à Bourbon-Lancy ! De quoi profiter des couleurs et senteurs d'automne ainsi que des couchers de soleil sur le Plan d'eau du Breuil. Le Camping est ouvert sur toute la Saison Thermale et vous propose de nombreuses activités pour profiter des derniers rayons de soleil dans une atmosphère familiale et décontractée.

COORDONNÉES

11 Rue des Eurimants
71140 BOURBON-LANCY

03 86 37 95 83
[https://www.aquadis-loisirs.com/camping-
nature/camping-de-bourbon-lancy](https://www.aquadis-loisirs.com/camping-nature/camping-de-bourbon-lancy)
contact@aquadis-loisirs.com



HÉBERGEMENTS > HÔTELLERIE DE PLEIN AIR



Aur\u00e9lie Stapf

Nombre d'emplacements : 83
Dates : Ouvert du 01/03/2024 au 03/11/2024
de 9h à 12h et de 16h à 19h., 2024

CAMPING DU PONT VERT - EPINAC

Camping au bord d'une petite rivière avec grands emplacements délimités par des haies, des mobil homes de 2 et 3 chambres et des cabanettes en bois . Camping calme et vert, en plein champs, mais a deux pas du bourg à pieds.

COORDONNÉES

Rue de la Piscine
71360 EPINAC

03 85 54 29 83
<https://www.campingdupontvert-epinac.com>



LIEUX DE VISITE > PATRIMOINE CULTUREL



RCLNJR\u00a9Laurent_Serviere

Randonnez dans cette Réserve Naturelle et admirez le paysage et ses couleurs d'automne

RÉSERVE NATURELLE DE LA COMBE LAVAUX - JEAN ROLAND - GEVREY-CHAMBERTIN

Cette année, la Réserve naturelle de la Combe Lavaux Jean-Roland fête ses 20 ans. Profitez-en pour découvrir ses paysages, et ses espèces entourés des couleurs et de l'atmosphère paisible que procure cette endroit à l'automne.

COORDONNÉES

RD31
21220 GEVREY-CHAMBERTIN

<https://www.ccgevrey-chambertin-et-nuits-saint-georges.com/la-reserve-naturelle-combe-lavaux-jean-roland/>



LIEUX DE VISITE > PATRIMOINE CULTUREL



Oscara Photographe, Creusot Montceau Tourisme



Depuis ce magnifique point de vue, admirez le paysage paré de ses plus belles couleurs d'automne !

LE MONT SAINT-VINCENT - MONT-SAINT-VINCENT

Découvrez le pittoresque village de Mont-Saint-Vincent, situé au sommet d'une colline. Rendez-vous au belvédère pour admirer la vue panoramique à 360° sur toute la Saône-et-Loire. Ensuite, perdez-vous dans les ruelles du bourg, admirez les placettes et vieilles demeures. Profitez-en également pour faire quelques emplettes dans les boutiques d'artisanat.

COORDONNÉES

71300 MONT-SAINT-VINCENT



LIEUX DE VISITE > PATRIMOINE CULTUREL



OT RDM



Admirer un site emblématique de Moulins-Engilbert à la lumière automnale.

VIEUX CHÂTEAU DE MOULINS-ENGILBERT - MOULINS-ENGILBERT

Une atmosphère particulière règne sur les ruines de l'ancien château féodal en Automne... De cette ancienne châellenie des Comtes de Nevers, dont seule la façade est conservée, vous pourrez admirer l'ancienne cité médiévale de Moulins-Engilbert, parée de ses couleurs chatoyantes. Les pierres semblent en feu et changent sous la lumière automnale.

COORDONNÉES

Rue du Vieux Château
58290 MOULINS-ENGILBERT

levieuxchateau58@gmail.com

SELECTION FAMILLE



LIEUX DE VISITE > PATRIMOINE CULTUREL



Moulin de Maupertuis



Plongez dans l'univers de ce moulin et ne manquez pas les décors d'automne concoctés pour vous !

Dates : Les 30, 31 mars et 1er avril de 10h à 12h et de 14h à 18h. Du 6 avril au 5 mai : tous les jours (sauf le mercredi) de 10h à 12h et de 14h à 18h. Ouvert le 1er mai. Du 6 mai au 30 juin : samedi, dimanche et jours fériés de 10h à 12h et de 14h à 18h. Ouvert le 8 mai. Du 6 juillet au 1er septembre : tous les jours (fériés inclus, sauf le mercredi) de 10h à 12h et de 14h à 18h. Du 2 au 30 septembre : samedi, dimanche de 10h à 12h et de 14h à 18h. Du 19 octobre au 3 novembre : tous les jours (fériés inclus, sauf le mercredi) de 10h à 12h et de

MOULIN DE MAUPERTUIS - DONZY

Ne manquez sous aucun prétexte les animations d'automne au Moulin de Maupertuis, les décors sont toujours magnifiques.

COORDONNÉES

14 Rue André Audinet
58220 DONZY

03 86 39 39 46

<http://moulindemaupertuis.jimdo.com/>
moulin-maupertuis@wanadoo.fr

SELECTION FOOD



LIEUX DE VISITE > PATRIMOINE CULTUREL



Moutarderie Fallot



Après avoir accompagné vos BBQ, la moutarde se met à nu dans les ateliers Fallot cet automne !

Dates : Tous les jours : 10h, 11h, 11h30, 14h, 14h30, 15h, 15h30, 16h, 16h30, 17h La boutique-atelier est ouverte du lundi au samedi 9h30-18h et le dimanche 9h30-17h., 2024

LA MOUTARDERIE FALLOT - PARCOURS DÉCOUVERTES - BEAUNE

Les matinées se font plus fraîches, la brume a remplacé la rosée du matin, les tomates basilic laissent peu à peu place aux plats d'automne. Pour garder le moral, rien de tel qu'un coup de fouet dans l'assiette ! Après une visite passionnante de l'atelier Edmond Fallot à Beaune, vous pourrez trouver de quoi réveiller vos papilles à la boutique.

COORDONNÉES

31, rue du Faubourg Bretonnière
21200 BEAUNE

03 80 22 10 10

<http://www.fallot.com>
accueil@fallot.com



LIEUX DE VISITE > PATRIMOINE CULTUREL



cofloccs



Découvrez le magnifique coucher de soleil sur le château.

Dates : Du 01 mars au 31 octobre de 10h à 17h., 2024

CHÂTEAU DE COUCHES MARGUERITE DE BOURGOGNE - COUCHES

Les ateliers de l'automne à destination des familles autour de la thématique d'Halloween raviront petits et grands !

COORDONNÉES

RD 978
71490 COUCHES

03 85 45 57 99
<http://www.chateaudecouches.com>
contact@chateaudecouches.com



LIEUX DE VISITE > PATRIMOINE CULTUREL



Forteresse Berzé-le-Châtel



Le village de Berzé-le-Châtel vous séduira pour ses paysages, ses randonnées et la voie-verte.

FORTERESSE DE BERZÉ - BERZE-LE-CHATEL

Envie de passer un moment hors du temps, gentes dames et damoiseaux ? Visitez en famille la forteresse de Berzé-le-Châtel, la plus importante et la mieux conservée en Bourgogne. Un riche programme d'animations et de visites guidées vous plonge dans l'univers fascinant de la vie quotidienne des chevaliers au Moyen-Age, et vous raconte l'histoire de la forteresse !

COORDONNÉES

Le Château
71960 BERZE-LE-CHATEL

03 85 36 60 83
06 83 24 57 98
<http://www.berze.fr>
chateauberze@outlook.fr



LIEUX DE VISITE > PATRIMOINE CULTUREL



2020 JEAN MARC SCHWARTZ / Grand Autunois Morvan



Salle capitulaire ouverte après restauration afin de découvrir les joyaux de l'art roman.

Dates : Ouvert du 01/01/2024 au 31/03/2024 de 10h à 17h. Ouvert du 01/04/2024 au 30/09/2024 de 9h à 18h du lundi au samedi et de 14h à 18h le dimanche. Ouvert du 01/10/2024 au 31/12/2024 de 10h à 17h. Visite libre toute l'année en dehors des messes, mariages, obsèques, etc., 2024

CATHÉDRALE SAINT-LAZARE - AUTUN

La cathédrale Saint-Lazare est une des œuvres majeures de l'art clunisien, bâtie entre 1120 et 1130. Pendant l'automne, vous pourrez profiter des différents concerts et de la magnifique restaurations réalisée pendant ces 25 dernières années.

COORDONNÉES

Place du Terreau
71400 AUTUN

03 85 86 80 38
<http://www.autun-tourisme.com>
welcome@autun-tourisme.com



LIEUX DE VISITE > PATRIMOINE CULTUREL

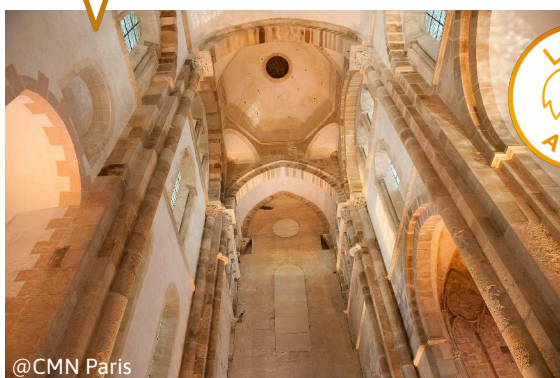

@CMN Paris



L'Abbaye de Cluny et sa belle cité sous les couleurs de l'été indien

Dates : D'octobre à mars : ouvert tous les jours de 9h30 à 17h. Avril, mai, juin et septembre : ouvert tous les jours de 9h30 à 18h. Juillet et août : ouvert tous les jours de 9h30 à 19h. Dernier accès au site, 45 minutes avant la fermeture. Fermeture les 01/01, 01/05, 01/11, 11/11 et 25/12., 2024

ABBAYE DE CLUNY - CLUNY

En franchissant les portes du Palais du Pape Gélase, profitez de la douceur des lumières d'automne et la diversité des teintes des différents bâtiments qui composent cette belle Abbaye de Cluny.

COORDONNÉES

Place du 11 Août 1944
Palais du Pape Gélase
71250 CLUNY

03 85 59 15 93
<http://www.cluny-abbaye.fr>
abbaye-de-cluny@monuments-nationaux.fr



LIEUX DE VISITE > PATRIMOINE CULTUREL



PIERRE.MERAT



Saison où les odeurs changent, l'occasion de tester vos sens en découvrant la Cave aux Arômes.

Dates : La Tour du Pouilly Fumé vous accueille de mi-février à mi-novembre. Février, mars, novembre : de 14h à 18h. Fermé le lundi. Avril, mai, juin, septembre, octobre : de 10h à 13h et de 14h30 à 18h30. Fermé le lundi. Juillet, août : de 10h à 19h, tous les jours. Ouvertures exceptionnelles : – lundi 1er avril, de 10h à 13h et de 14h30 à 18h30 – lundi 11 novembre, de 14h à 18h, 2024

LA TOUR DU POUILLY FUMÉ - POUILLY-SUR-LOIRE

Lors de votre balade à Pouilly-sur-Loire, après avoir été vous promener dans les vignes pour admirer les couleurs de l'automne, partez à la découverte d'un lieu unique, La Tour du Pouilly Fumé et sa magnifique Cave aux Arômes !

COORDONNÉES

30 rue Waldeck Rousseau
58150 POUILLY-SUR-LOIRE

03 86 24 04 70

<https://www.pouilly-fume.com/la-tour/visiter/contact@tourdupouillyfume.fr>

LIEUX DE VISITE > PATRIMOINE CULTUREL

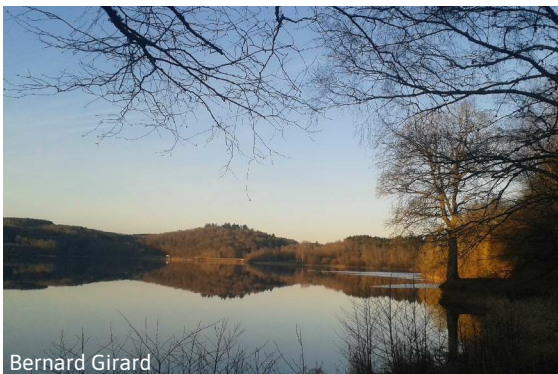

Bernard Girard

LAC DE CHAMBOUX - SAINT-MARTIN-DE-LA-MER

Le Lac de Chamboux est un lac artificiel créé en 1984. Il fait partie des 6 grands lacs du Parc Du Morvan et alimente en eau potable de nombreuses communes du canton. Une randonnée de 8 km autour du lac vous invite à la découverte de sa faune et de sa flore, chaque partie du lac vous offre un paysage différent. Zone de pêche de 2ème catégorie, baignade non surveillée

COORDONNÉES

Route du Lac
21210 SAINT-MARTIN-DE-LA-MER

03 80 90 07 55

ot.arnayleduc@gmail.com



LIEUX DE VISITE > PATRIMOINE CULTUREL



A. Maitre - OTM



Le calme et la beauté du lieu

SENTIERS DE CHAUMOUR - SAINT-REMY

Envie d'une promenade nature pour vous ressourcer en Automne ? En famille ou en amoureux, les sentiers de Chaumour offrent un cadre idéal, naturel et calme. Quand les arbres changent de couleur, l'étang de Sainte-Barbe prend un air de petit Canada. On se laisse alors envoûter par toutes ces couleurs et la beauté du lieu ! On aime aussi la jolie cascade du sentier botanique de l'Ermitage.

COORDONNÉES

21500 SAINT-REMY



LIEUX DE VISITE > PATRIMOINE CULTUREL

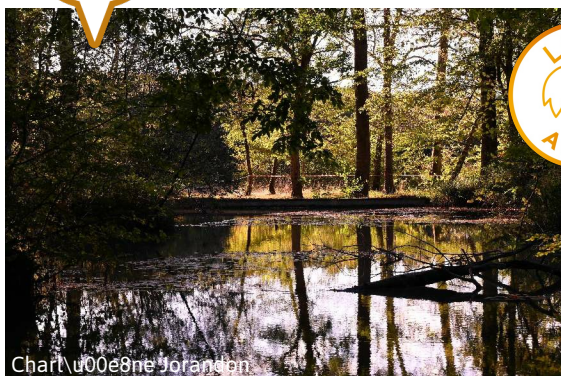

Charlène Jorand



Le crépitement des feuilles sous nos pas lors des balades en forêt.

Dates : Accessible 7 jours sur 7, 24h sur 24, 2024

FONTAINE DES BOUGERS - RAVEAU

Autrefois, la fontaine était un lieu d'étape où les hommes et les animaux pouvaient s'arrêter ici pour se reposer et désaltérer. Aujourd'hui, c'est une étape appréciée pour profiter d'un moment calme au bord de l'eau. En automne, les lueurs de la fin de journée se reflétant dans l'eau offrent une ambiance féérique.

COORDONNÉES

Proche de la Maison Forestière de la Bertherie
58400 RAVEAU

03 86 70 15 06

<https://www.lacharitesurloire-tourisme.com/decouvrir/entre-nievres-et-forets/>

contact@lacharitesurloire-tourisme.com



LIEUX DE VISITE > PATRIMOINE CULTUREL



Les jeux de couleurs d'automne vous offriront de superbes clichés...

© ETIENNE RAMOUSSE IMAGES

TABLE D'ORIENTATION DE SAINT-YTHAIRE - BONNAY-SAINT-YTHAIRE

L'endroit idéal pour un pique-nique en famille, entre amis ou en amoureux. Deux tables s'offrent à vous pour contempler la vue imprenable de notre belle Bourgogne !

COORDONNÉES

Le Chassignot
71460 BONNAY-SAINT-YTHAIRE



LIEUX DE VISITE > PATRIMOINE CULTUREL



Les tuiles vernies des Hospices sont le reflet des couleurs automnales des vignes bourguignonnes.

© Michel Baudouin - OTH Beaune

Dates : L'Hôtel-Dieu est ouvert tous les jours > 01/01/2024 au 29/03/2024 > 9h - 12h30 & 14h - 18h30 > 30/03/2024 au 17/11/2024 > 9h - 19h30 > 18/11/2023 au 31/12/2024 > 9h - 12h30 & 14h - 18h30 (sauf 1er janvier et 25 décembre 14h - 18h30) Le dernier accès en billetterie se fait 1h avant la fermeture du site., 2024

HÔTEL-DIEU - HOSPICES DE BEAUNE - BEAUNE

Visites des caves de l'Hôtel-Dieu - Hospices de Beaune, plongée dans les archives de la Vente des Vins, Journées de Patrimoine et bien sûr LA Vente des Vins en novembre, le Musée incontournable de Beaune se dévoile totalement en automne

COORDONNÉES

Rue de l'Hôtel-Dieu
Place de la Halle
BP 40104
21200 BEAUNE

03 80 24 47 00
<https://reservation-hoteldieu.hospices-de-beaune.com/billetterie-individuels.html>
hospices.hoteldieu@ch-beaune.fr



LIEUX DE VISITE > PATRIMOINE CULTUREL



Le chateau du Clos de Vougeot au milieu des



Admirer le soleil se coucher sur ce superbe château au milieu des vignes.

CHÂTEAU DU CLOS DE VOUGEOT - VOUGEOT

Situé au coeur de la route des Grands Crus, le Château du Clos de Vougeot se signale de loin par la majesté de ses proportions. Profitez de l'automne et ses couleurs chaleureuses, ou encore du coucher de soleil qui se reflètent sur ce superbe château au milieu des vignes de la Côte de Nuits.

COORDONNÉES

Rue de la Montagne
21640 VOUGEOT

03 80 62 82 84
03 80 62 86 09
<http://www.closdevougeot.fr>
info@tastevin-bourgogne.com



LIEUX DE VISITE > PATRIMOINE CULTUREL

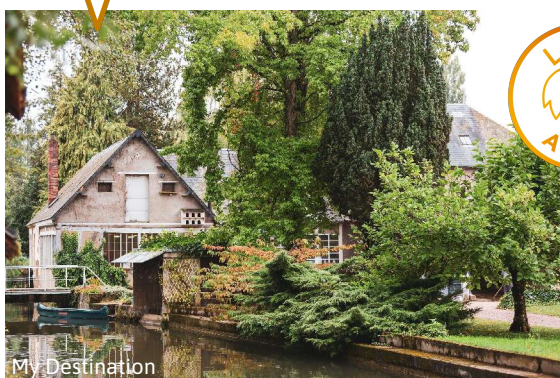

My Destination



Une huile de noisette pressée sur place, au moulin, pour une pâte à tartiner 100 % made in Nièvre !

VISITE DE L'HUILERIE DU MOULIN DE L'ÎLE - DONZY

Notre conseil : acheter sa pâte à tartiner 100 % made in Nièvre fabriquée dans ce moulin et goûter l'huile de noisette fraîchement pressée !

COORDONNÉES

14, rue de l'Eminence
58220 DONZY

03 86 39 31 48
<http://www.huileriedumoulin.fr/>



LIEUX DE VISITE > PATRIMOINE CULTUREL



Bruno Debost



Profitez d'une visite des extérieurs du château aux couleurs de l'automne. Porte médiévale rénovée.

Dates : Départ des visites guidées du château (environ 1H) : 10 H, 11 H, 15 H, 16 H, 17 H, 18 H. Journée Européennes du Patrimoine : visites guidées 9 H, 10 H, 11 H, 12 H, 14 H, 15 H, 16 H, 17 H. , 2024

CHÂTEAU DE MORLET - MORLET

Profitez du parc à l'anglaise de ce château situé à proximité de Couches et Beaune. Le château surplombe une vallée et est entouré de douves.

COORDONNÉES

2 rue de la brieure
71360 MORLET

06 78 83 36 94
<http://chateaumorlet.wix.com/chateau-de-morlet>
chateaumorlet@gmail.com



LIEUX DE VISITE > PATRIMOINE CULTUREL

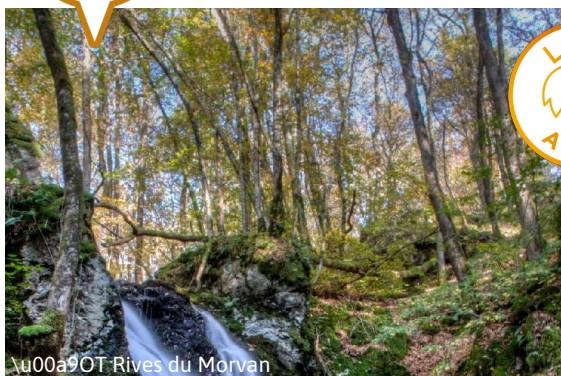

vu00a9OT Rives du Morvan



La cascade est entourée par les forêts du Morvan aux mille et une nuances de couleurs automnales.

CASCADE DE LA DRAGNE - VILLAPOURCON

Site emblématique, la cascade de la Dragne est typique des eaux sauvages du Morvan. Lors d'une balade automnale, vous apprécierez toute la beauté d'un environnement classé en zone Natura 2000 et le son relaxant de l'eau qui serpente à travers la roche. La cascade protège une riche biodiversité.

COORDONNÉES

58370 VILLAPOURCON

03 73 21 03 00
<http://www.tourismebazoisloiremorvan.fr/tourisme@bazoisloiremorvan.fr>



LIEUX DE VISITE > PATRIMOINE CULTUREL



F. Dupin



Les couleurs d'automne donnent une atmosphère particulière à l'Abbaye

Dates : Ouvert tous les jours de l'année A partir du 13 novembre 2023 jusqu'au 29 mars 2024 : de 10h à 12h et de 14h à 17h en visite libre (sans réservation) ou en visite guidée privative (sur réservation uniquement). A partir du 30 mars 2024 jusqu'au 11 novembre 2024 : de 10h à 18h en visite libre et en visite guidée régulière également (sans réservation). , 2024

ABBAYE DE FONTENAY - MARMAGNE

Par tous les temps, l'abbaye de Fontenay marque les esprits. À l'automne, quand les feuilles des arbres du jardin et du vallon se parent de couleurs jaunes et orangées, le spectacle est magique et mérite le détour ! La saison est particulièrement propice pour une visite de l'abbaye.

COORDONNÉES

RD32
21500 MARMAGNE

03 80 92 15 00
<http://www.abbayedefontenay.com>
info@abbayedefontenay.com



LIEUX DE VISITE > PATRIMOINE CULTUREL



Charl u00e8ne Jorandou



La forêt qui se reflète dans le plan d'eau à travers la brume le matin.

Dates : Visite de la ville accessible 24/7, 2024

A LA DÉCOUVERTE DE PRÉMERY - PREMERY

En famille, découvrez la beauté de Prémery et son histoire. Grâce au geocaching, petits et grands apprendront en s'amusant. À cette saison, les rayons du soleil qui passent à travers les arbres des Mardelles donnent l'impression d'être au cœur d'un conte de fées. Impossible de résister à l'appel de l'automne dans cet écrin.

COORDONNÉES

Centre-ville
58700 PREMERY

03 86 37 99 07
o.t.premery@gmail.com



LIEUX DE VISITE > PATRIMOINE CULTUREL



Oscara Photographe, Creusot Montceau Tourisme



Promenade en famille dans un vaste parc paysager aménagé en lieu et place des anciennes mines !

PARCS MINIERS MAUGRAND ET SAINT-LOUIS - MONTCEAU-LES-MINES

Les parcs Maugrand et Saint-Louis se situent sur l'ancienne zone d'extraction minière. Ces espaces paysagers offrent de multiples possibilités pour la promenade en famille et la pratique sportive : jeux pour enfants, ferme animalière, golf.

COORDONNÉES

Boulevard Maugrand
Boulevard Saint-Louis
71300 MONTCEAU-LES-MINES

03 85 69 00 00

<https://www.creusotmontceautourisme.fr/decouvrir/montceau-les-mines/saerer-a-montceau/les-parcs-miniers>

bienvenue@creusotmontceautourisme.fr



LIEUX DE VISITE > PATRIMOINE CULTUREL



Creusot Montceau Tourisme



Écrin de verdure entourant le château de la Verrerie, le parc revêt mille reflets d'automne !

PARC DE LA VERRERIE - LE CREUSOT

Ce vaste parc de 28 ha est le poumon vert du Creusot. C'est le lieu idéal pour une pause détente au calme et dans la verdure au cœur de la ville.

COORDONNÉES

Château de la Verrerie
71200 LE CREUSOT

03 85 55 02 46

<https://www.creusotmontceautourisme.fr/decouvrir/le-creusot/les-trois-vies-du-chateau-de-la-verrierie/le-parc-du-chateau-de-la-verrierie-poumon-vert-en-coeur-de-ville>

bienvenue@creusotmontceautourisme.fr



LIEUX DE VISITE > PATRIMOINE CULTUREL



albansilvas

Dates : Ouvert du 02/04/2024 au 30/09/2024 de 10h à 13h et de 14h à 18h. Fermé les lundis, et fermetures occasionnelles en raison de jours fériés : les 1er et 8 mai. Ouvert du 01/10/2024 au 31/12/2024 de 10h à 13h et de 14h à 17h. Fermé les lundis, les mardis et fermetures occasionnelles en raison de jours fériés : les 01/11/2024 et 11/11/2024 et le 25/12/2024., 2024

MUSEUM D'HISTOIRE NATURELLE JACQUES DE LA COMBLE - AUTUN

Le muséum d'Histoire naturelle Jacques de La Comble rassemble plus de 800 000 échantillons représentant des spécimens de tous les domaines des sciences de la nature. Il conserve la première collection mondiale de nodules fossilifères du Carbonifère continental (160 000 pièces). Le muséum d'histoire naturelle d'Autun trouve son origine au début du 19e siècle. Les collections alors constituées par la Société d'histoire naturelle et actuellement propriété de la Ville d'Autun.

COORDONNÉES

Impasse Rollet
71400 AUTUN

03 85 52 09 15
<https://www.autun.com/museum@autun.com>



LIEUX DE VISITE > PATRIMOINE CULTUREL



LYCÉE MILITAIRE

MUSÉE DES ENFANTS DE TROUPE - AUTUN

Situé dans un patrimoine architectural remarquable, le musée des enfants de troupe, lieu de mémoire des anciennes écoles militaires préparatoires de France métropolitaine et d'outre-mer et des lycées de la défense actuels, raconte plus de 125 ans d'histoire à travers la vie quotidienne des élèves.

COORDONNÉES

3, rue des Enfants de Troupe (ex Gastion Joliet)
71400 AUTUN

03 85 86 55 37
<http://www.museedesenfantsdetroupe.fr>
museenedt@gmail.com



LIEUX DE VISITE > PATRIMOINE CULTUREL



Lesley Williamson



Une visite captivante. Pensez à vous couvrir, il peut faire frais dans la galerie souterraine !

Dates : Ouvert d'avril à juin et de septembre à octobre : les samedis, dimanches et jours fériés. En juillet et août : tous les jours sauf le mardi. À partir de 14h, dernières entrées à 17h, fermeture à 19h., 2024

MUSÉE DE LA MINE - BLANZY

Jusqu'à fin octobre, visitez le musée durant le week-end. En ressortant de la galerie souterraine, vous n'aurez plus le même regard sur le travail des mineurs de fond.

COORDONNÉES

34 rue du Bois Clair
71450 BLANZY

03 85 68 22 85
<http://www.musee-mine-blanzy.fr>
musee-mine@blanzy71.fr



LIEUX DE VISITE > PATRIMOINE CULTUREL



ETIENNE RAMOUSSE IMAGES



La douce lumière d'automne enluminera les belles pierres de ce site clunisien...

LE DOYENNÉ DE SAINT-HIPPOLYTE - BONNAY-SAINT-YTHAIRE

Ne manquez pas Saint-Hippolyte où les moines de Cluny développent un doyenné pour administrer le domaine agricole dont l'église est le centre. Un édifice remarquable dans un milieu calme et paisible en plein coeur de la belle campagne bourguignonne !

COORDONNÉES

Saint Hippolyte
71460 BONNAY-SAINT-YTHAIRE

<http://www.saint-hippolyte-71.org>
renouvaush@orange.fr



LIEUX DE VISITE > PATRIMOINE CULTUREL



Profitez d'une pause d'automne, le printemps de l'hiver...

TABLE D'ORIENTATION DE SAINT-CLÉMENT-SUR-GUYE - SAINT-CLEMENT-SUR-GUYE

La douce lumière d'automne mettra en avant les reliefs et la beauté des paysages du Clunisois. Un point de vue à ne pas manquer en Sud Bourgogne !

COORDONNÉES

La Poraire
71460 SAINT-CLEMENT-SUR-GUYE

06 87 79 41 58
<http://www.stclement-patrimoine.org>
asso.sauvegarde.st.clement@gmail.com



LIEUX DE VISITE > PATRIMOINE CULTUREL

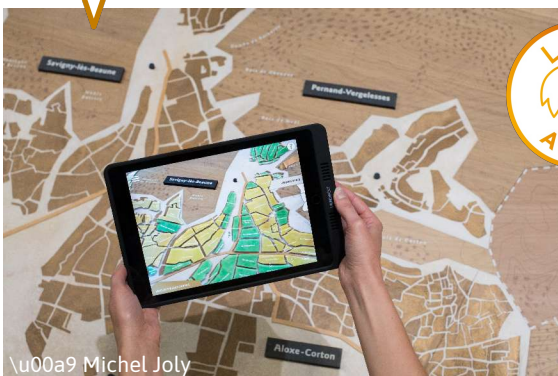

Pour en savoir plus sur les Climats et les vendanges.

LA MAISON DES CLIMATS DU VIGNOBLE DE BOURGOGNE - PATRIMOINE MONDIAL - BEAUNE

Les Climats de Bourgogne sont encore un concept mystérieux pour bien des gens. Pour quoi ne pas profiter de la période des vendanges pour découvrir ce qui se cache derrière ces Climats, typique de la Bourgogne viticole.

COORDONNÉES

Porte Marie de Bourgogne
21200 BEAUNE

https://www.climats-bourgogne.com/fr/maison-des-climats-ouverture-4-juillet_630.html



LIEUX DE VISITE > PATRIMOINE CULTUREL



Direction de la culture et du patrimoine



Quoi de mieux que la période des vendanges pour en apprendre davantage sur le vin

Dates : Fermeture de la billetterie 30 minutes avant celle du musée. · Fermé les mardis et le 1er mai 2024 · Ouvert le 16 et 17 novembre 2024 : de 10h à 13h et de 14h à 18h. , 2024

MUSÉE DU VIN DE BOURGOGNE - BEAUNE

Profitez d'un séjour à Beaune cet automne pour découvrir les secrets du vin et de la viticulture.

COORDONNÉES

Hôtel des Ducs de Bourgogne
Rue d'Enfer
21200 BEAUNE

03 80 24 56 92

<https://www.beaune.fr/culture-et-loisirs/musees/musee-du-vin-de-bourgogne/culture@mairie-beaune.fr>



LIEUX DE VISITE > PATRIMOINE CULTUREL



A. S. 8ve



Une vue imprenable et des couleurs à couper le souffle sur le Clunisois.

Dates : Du 04 au 31/01/2024, ouvert du mardi au samedi de 09h30 à 12h30 et de 14h à 17h - fermé le 12/01/2024 Du 01/02/2024 au 29/03/2024, ouvert du lundi au samedi de 09h30 à 12h30 et de 14h à 17h - ouverture à 10h les lundis. Du 30/03/2024 au 26/04/2024, ouvert tous les jours de 9h30 à 12h45 et de 14h à 18h30. Du 27/04/2024 au 20/05/2024, ouvert tous les jours de 9h30 à 18h30. Du 21/05/2024 au 05/07/2024, ouvert tous les jours de 9h30 à 12h45 et de 14h à 18h30. Du 06/07/2024 au 30/09/2024, ouvert tous les

LA TOUR DES FROMAGES - CLUNY

Du haut de ses 120 marches, profitez de la fraîcheur automnale pour admirer le plus beau panorama sur la cité-abbaye de Cluny qui évolue au fil des saisons.

COORDONNÉES

6, rue Mercière
71250 CLUNY

03 85 59 05 34

<https://www.cluny-tourisme.com>
contact@cluny-tourisme.com



LIEUX DE VISITE > PATRIMOINE CULTUREL

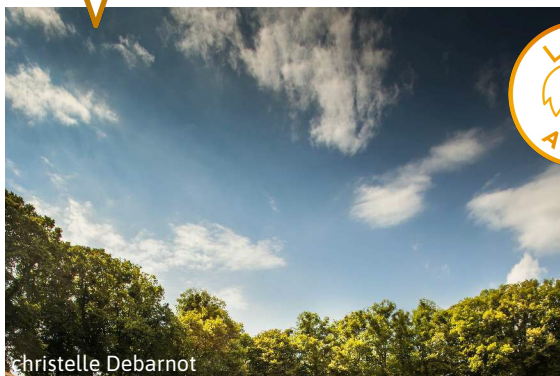

christelle Debarnot



L'automne offre une meilleure visibilité du théâtre grâce à la diminution de la végétation !

Dates : Ouvert toute l'année., 2024

THÉÂTRE ROMAIN - AUTUN

Profitez du second plus grand théâtre du monde romain, pouvant accueillir 20 000 spectateurs au cœur de la Bourgogne. Ce joyaux d'Augustodunum accueille encore à l'automne des manifestations culturelles et sportives. Découvrez ce vestige grâce à des audioguides et plongez dans l'époque antique.

COORDONNÉES

Rue de la Maladière
71400 AUTUN

03 85 86 80 38
[http://www.autun-tourisme.com/
welcome@autun-tourisme.com](http://www.autun-tourisme.com/welcome@autun-tourisme.com)



LIEUX DE VISITE > PATRIMOINE CULTUREL



Oscara Photographe, Creusot Montceau Tourisme



La lumière de fin d'été sublime les céramiques et le jardin de la Villa Perrusson

Dates : Ouverture du 03/04/2024 au 24/11/2024 (sauf 1er mai et 1er novembre) : - du 03/04/2024 au 30/06/2024 et du 01/09/2024 au 24/11/2024, du mercredi au dimanche de 14h à 18h ; - du 03/07/2024 au 31/08/2024, du mercredi au dimanche de 10h à 13h et de 14h à 18h., 2024

LA VILLA PERRUSSON ET SON JARDIN - ÉCOMUSÉE CREUSOT MONTCEAU - ECUISSES

Nichée dans son écrin de verdure prenant des couleurs automnales, la Villa Perrusson s'offre au regard. Les ocres des céramiques ornant les façades et toitures répondent aux teintes dorées de la végétation. Une maison-catalogue unique en son genre à découvrir ! Profitez de la saison automnale pour découvrir les intérieurs désormais entièrement restaurés. Terminez par une pause verdure dans le jardin.

COORDONNÉES

1 rue de la Gare
71210 ECUISSES

03 85 68 21 14
<http://www.villaperrusson.fr>
ecomusee@creusot-montceau.org



LIEUX DE VISITE > PATRIMOINE CULTUREL



Thierry Lapetite



Découvrez à l'automne, un panorama à couper le souffle avec un spectacle de couleurs automnales !

Dates : Accessible toute l'année., 2024

LA MONTAGNE DE DUN - SAINT-RACHO

A 708m d'altitude, découvrez la Montagne de Dun, plus haut panorama du Charolais-Brionnais. Profitez de son point de vue sur les bocages, les églises romanes du Brionnais, les Châteaux... Nichée tout en haut de la montagne, découvrez une charmante petite chapelle romane.

COORDONNÉES

Montagne de Dun
71800 SAINT-RACHO



LIEUX DE VISITE > PATRIMOINE CULTUREL

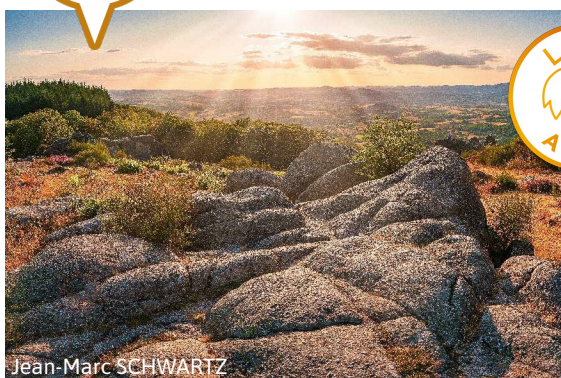

Jean-Marc SCHWARTZ



Un point de vu à couper le souffle dans une forêt mystique ! des balades contées les jeudis matin.

Dates : Ouvert toute l'année., 2024

LES ROCHERS DU CARNAVAL - UCHON

Un point de vue incontournable à ne pas manquer ! les rochers du carnaval sont comme arrêtés dans le temps . Chaque saison offre des points de vues et des couleurs différentes sur le Morvan. Profitez des randonnées pour observer la forêt changer de couleur.

COORDONNÉES

71190 UCHON

03 85 86 80 38
[https://www.autun-tourisme.com/
welcome@autun-tourisme.com](https://www.autun-tourisme.com/welcome@autun-tourisme.com)



LIEUX DE VISITE > PATRIMOINE CULTUREL



Jean-Marc SCHWARTZ



Plongez dans l'univers des mineurs et découvrez le patrimoine industriel du site.

MUSÉE DE LA MINE, DE LA VERRERIE ET DU CHEMIN DE FER - EPINAC

Exposition d'outils du mineur, du cheminot, du verrier, pièces de verreries... vous avez tant de choses à découvrir !

COORDONNÉES

Place de la Mairie
71360 EPINAC

03 85 82 03 19
<http://www.epinac.fr>
musee.epinac@gmail.com



LIEUX DE VISITE > PATRIMOINE CULTUREL



Nathalie Jard



Les pommiers du site sont pleins de fruits à cette saison...

Dates : Ouvert du 30 mars au 3 novembre 2024 Du 30 mars au 31 mai et du 1er octobre au 3 novembre : les week-ends et jours fériés de 10 h à 13 h et de 15 h à 18 h. Du 1er juin au 30 septembre : tous les jours sauf le mardi de 10 h à 13 h et de 15 h à 18 h. Du 14 juillet au 15 août : tous les jours de 10 h à 13 h et de 15 h à 18 h., 2024

MAISON DE LA MÉMOIRE POTIÈRE - SAINT-AMAND-EN-PUISAYE

Argiles et ocres de Puisaye se suivent pour offrir les couleurs d'automne aux visiteurs. Terminez avec un atelier modelage !

COORDONNÉES

29 Faubourg des Poteries
58310 SAINT-AMAND-EN-PUISAYE

03 86 39 63 72
<https://www.maisondelamemoirepotiere.fr/>
museegres.mmp@gmail.com



LIEUX DE VISITE > PATRIMOINE CULTUREL



OT VAL DE GRAY



Une lumière flamboyante, des tons rouges cuivrés et dorés : une belle manière de découvrir Gray.

Dates : Visites guidées toute l'année sur réservation auprès de l'Office de Tourisme Val de Gray., 2024

DÉCOUVERTE DU CENTRE HISTORIQUE DE GRAY - GRAY

En compagnie d'une guide conférencière qui vous donnera les clés pour comprendre la riche histoire de la Ville, par ses monuments phares que sont la basilique et son arbre de Jessé, le magnifique Hôtel de Ville chef-d'œuvre de la Renaissance, avec son toit de tuiles vernissées, et la petite bonbonnière que représente le théâtre avec sa salle de spectacle à l'italienne.

COORDONNÉES

3 Quai Mavia
70100 GRAY

03 84 65 18 15
<http://www.tourisme-valdegray.com>
tourisme@cc-valdegray.fr



LIEUX DE VISITE > PATRIMOINE CULTUREL

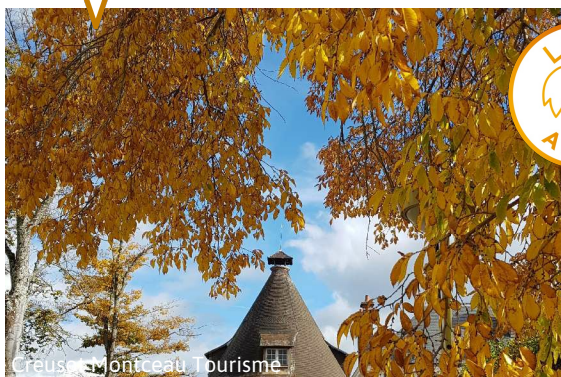

Creusot Montceau Tourisme



Visitez le château, puis flânez dans le vaste parc paré de ses couleurs d'automne !

Dates : Du 06/04/2024 au 05/05/2024, tous les jours sauf le mardi de 10h à 12h30 et de 14h à 18h. Visites guidées du Petit Théâtre à 12h et 17h30. Fermé le 01/05/2024. Du 06/05/2024 au 30/06/2024, tous les jours sauf le mardi de 14h à 18h. Visite guidée du Petit Théâtre à 14h30 et 17h30. Du 01/07/2024 au 31/08/2024, tous les jours, de 10h à 12h30 et de 13h30 à 18h30. Visites guidées du Petit Théâtre à 12h, 15h30 et 17h. Du 01/09/2024 au 18/10/2024, tous les jours sauf le mardi de 14h à 18h. Visites guidées du Petit Théâtre à

CHÂTEAU DE LA VERRERIE - LE CREUSOT

Découvrez l'ancienne résidence des Schneider, maîtres de forges du Creusot et découvrez l'épopée industrielle de la ville. Après une visite intensive, prenez un moment pour flâner dans le parc entourant le château.

COORDONNÉES

Rue Jules Guesde
71200 LE CREUSOT

03 85 55 02 46
<https://www.creusotmontceautourisme.fr/decouvrir/le-creusot/les-trois-vies-du-chateau-de-la-verrierie>
bienvenue@creusotmontceautourisme.fr



LIEUX DE VISITE > PATRIMOINE CULTUREL



Pierre Holley



Les couleurs de l'automne magnifient son architecture.

Dates : Visites guidées et tarifs : du 1er avril au 13 novembre (dates précises et tarifs sur le site internet du château). Visites pour groupes : toute l'année, sur réservation., 2024

CHÂTEAU DE MAULNES - CRUZY-LE-CHATEL

Chef-d'œuvre de la Renaissance française, le château de Maulnes est unique en son genre. Sa forme pentagonale construit autour d'un puits d'eau et de lumière, incarne le génie et les passions d'une époque fascinante. Le château est accessible pour tous les publics : visites libres ou commentées, visites-énigmes et nombreuses animations et événements durant la saison.

COORDONNÉES

Hameau de Maulnes
89740 CRUZY-LE-CHATEL

09 73 48 01 30
<http://www.maulnes.com>
contact@maulnes.com



LIEUX DE VISITE > PATRIMOINE CULTUREL



OT VAL DE GRAY



Depuis les remparts de Pesmes, admirez l'Ognon et ses arbres aux couleurs rouges cuivrées et dorées

Dates : Visites guidées toute l'année sur réservation auprès de l'Office de Tourisme Val de Gray., 2024

VISITE GUIDÉE DU VILLAGE DE PESMES - PESMES

Une lumière flamboyante, des tons rouges cuivrés et dorés : c'est le moment privilégié pour découvrir Pesmes, l'un des Plus Beaux Villages de France. Arpenter ses trajets et ses ruelles revient à se livrer à un véritable voyage dans le temps : hôtels particuliers, maison royale, portes de défense... Laissez-vous guider au cœur de cette Cité de Caractère de Bourgogne-Franche-Comté, labellisée Station Verte.

COORDONNÉES

11 Grande Rue
70140 PESMES

03 84 65 18 15
<https://www.tourisme-valdegray.com/tourisme@cc-valdegray.fr>



LIEUX DE VISITE > PATRIMOINE CULTUREL



OT du Migennois - Lise Ritter



Mosaïque Gallo-Romaine de Migennes : l'une des plus vastes de la Gaule du nord !

Dates : Visites libres : du lundi au samedi de 10 h à 12 h 30 et de 13 h 30 à 17 h. Fermé le dimanche et les jours fériés. Visites guidées individuels ou groupes : sur réservation., 2024

FRAGMENT RESTAURÉ D'UNE MOSAÏQUE GALLO-ROMAINE - MIGENNES

L'Office de Tourisme présente un fragment restauré de la mosaïque polychrome et géométrique du 4^{ème} siècle découverte à Migennes en 1976. Elle est extraite du pavement d'une salle mesurant environ 210m². Lors de sa découverte en 1976, il n'en reste que les deux tiers. Cette mosaïque date vraisemblablement de la fin du 4^{ème} siècle après J.C. Elle serait contemporaine de Saint-Germain l'Auxerrois et du début du règne de Clovis.

COORDONNÉES

Office de Tourisme
1, place François-Mitterrand
89400 MIGENNES

03 86 80 03 70
<http://www.tourisme-migennois.fr>
ot.migennes@wanadoo.fr



LIEUX DE VISITE > PATRIMOINE CULTUREL

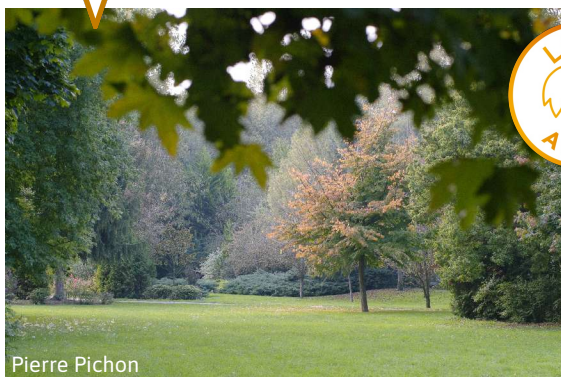

Pierre Pichon



Le Jardin Remarquable de Sens revêt ses habits d'automne qui s'étend sur 15 hectares !

Dates : Visites libres du Parc du Moulin à Tan : de 8 h à 17 h 30 (de novembre à février) ; de 8 h à 20 h 30 (d'avril à septembre) ; de 8 h à 18 h 30 (en octobre et en mars). Visites libres des Serres de Collections Tropicales : en semaine de 13 h 30 à 17 h ; le samedi et le dimanche de 14 h à 17 h (d'octobre à mars) et de 14 h à 17 h 30 (d'avril à septembre). Visites pour groupes : sur réservation, uniquement en semaine., 2024

PARC DU MOULIN À TAN ET SERRES DE COLLECTIONS TROPICALES - SENS

Le Parc du Moulin à Tan revêt ses habits d'automne et vous invite à une promenade envoûtante sous les couleurs chatoyantes des arbres ! De nombreuses activités, outre la balade, la mini-ferme et la plaine de jeux, vous sont proposées : 8 parcours permanents d'orientation, en libre accès et gratuit ; visite des serres tropicales le week-end ; ateliers et animations ponctuelles pour les enfants.

COORDONNÉES

28, chemin de Babie
89100 SENS

03 86 95 38 72
<https://www.ville-sens.fr/annuaire/parc-moulin-a-tan/>
espacesverts@grand-senonais.fr



LIEUX DE VISITE > PATRIMOINE CULTUREL



Puisaye Tourisme



Au-delà des arbres dorés, s'ouvre sous vos yeux ébahis, un château tout en majesté !

Dates : Visites libres : du 30 mars au 3 novembre. En période estivale : du 4 juillet au 31 août, tous les jours de 9 h 30 à 18 h 30. Hors période estivale : fermé les mardis et mercredis, sauf pendant les vacances scolaires fermé uniquement le mercredi. Ouvert de 10 h à 17 h 30 / 18 h (samedis et fériés de 10 h à 18 h 30) selon la période. Merci de consulter notre calendrier : www.guedelon.fr, 2024

GUÉDELON, NOUS BÂTISSONS UN CHÂTEAU FORT

- TREIGNY-PERREUSE-SAINTE-COLOMBE

Cet automne, révélez le chevalier qui est en vous en forêt de Guédelon et apprenez-en plus sur cette fabuleuse aventure archéologique : la construction d'un véritable château-fort ! Au travers des arbres teintés d'ocre comme le sol de la carrière, laissez donc vos petits apporter leur pierre à l'édifice !

COORDONNÉES

D 955

89520 TREIGNY-PERREUSE-SAINTE-COLOMBE

03 86 45 66 66

<https://billetterie-guedelon.tickeasy.com/fr-FR/votre-billet?>

[_ga=2.241877506.1281310046.1534941924-867730241.1530958795](https://billetterie-guedelon.tickeasy.com/fr-FR/votre-billet?_ga=2.241877506.1281310046.1534941924-867730241.1530958795)

guedelon@guedelon.fr



LIEUX DE VISITE > PATRIMOINE CULTUREL



\u00a9 Michel Orriger



Il n'y a rien de plus beau que l'amour dans les sous-bois...

Dates : Visites libres : du 1 mai au 5 mai, de 10 h à 18 h 30 (fermé les jeudis) ; du 6 mai au 5 juillet, de 10 h à 18 h 30 (fermé les lundis et jeudis sauf les 9 et 20 mai) ; du 6 juillet au 1er septembre, tous les jours de 10 à 19 h ; du 2 septembre au 11 novembre, de 10 à 17 h 30 (fermé les jeudis). Dernier accès 1 h avant la fermeture du parc., 2024

PARC NATUREL DE BOUTISSAINT - TREIGNY-

PERREUSE-SAINTE-COLOMBE

Au milieu des frondaisons cuivrées, tendez l'oreille : c'est le cerf qui brame. Approchez-vous doucement, là, voyez sa majesté, ses ramures reflétant les derniers rayons du soleil d'automne. Le parc de Boutissaint : la contemplation de la nature à l'état pur !

COORDONNÉES

Treigny

89520 TREIGNY-PERREUSE-SAINTE-COLOMBE

07 82 56 27 67

<https://boutissaint.com/>

domainedeboutissaint@gmail.com



LIEUX DE VISITE > PATRIMOINE CULTUREL



conzague



Découvrez la façade du XVIIIème, rose ocre restaurée ainsi que les intérieurs du château.

CHÂTEAU D'EPIRY - SAINT-EMILAND

Roger de Rabutin, cousin de Madame de Sévigné, y naquit en 1618. Ce château est entouré de forêt et est situé au cœur d'un magnifique parc avec son jardin à la française. A l'approche de l'automne, les couleurs se reflètent sur les façades ocres. Sa proximité avec les vignes vous permettront de profiter des vins du Couchois.

COORDONNÉES

9 Route de Saint-pierre
71490 SAINT-EMILAND

06 81 36 30 84
<https://www.chateaudepiry.fr>
gonzague.de.villele@club-internet.fr



LIEUX DE VISITE > PATRIMOINE CULTUREL

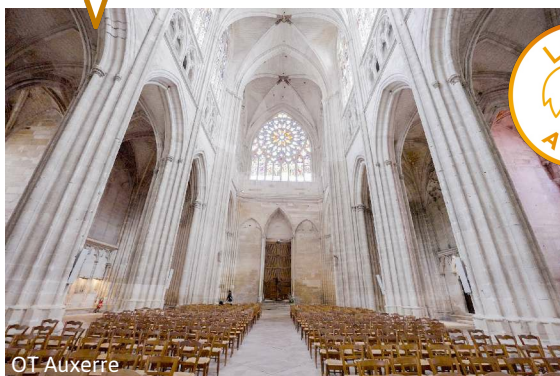

OI Auxerre



Arpentez le cloître de l'abbaye et profitez de la lumière automnale.

Dates : Visites : en février, mars, novembre et décembre, l'abbaye est ouverte, tous les jours sauf le mardi, de 10 à 12 h et de 14 à 17 h. D'avril à octobre l'abbaye est ouverte tous les jours de 10 à 13 h et de 14 à 18 h. L'abbaye est fermée le 1er mai, 25 décembre, 1er janvier., 2024

ABBAYE SAINT-GERMAIN - AUXERRE

Ce monument résume à lui seul seize siècles de l'histoire d'Auxerre. Il offre un ensemble architectural d'un grand intérêt dont la crypte carolingienne avec les plus anciennes peintures murales de France.

COORDONNÉES

2 bis, place Saint-Germain
89000 AUXERRE

03 86 18 02 90
<https://www.abbayesaintgermain.fr/>
abbaye.saintgermain@auxerre.com



LIEUX DE VISITE > PATRIMOINE CULTUREL



Nathalie Jard



L'atmosphère authentique d'un vieil atelier potier en activité

Dates : Visites libres ou guidées : toute l'année, du mardi au samedi, de 10 à 12 h et de 14 à 18 h. Les dimanches de juin à août de 15 à 18 h (fermeture à 17 h d'octobre à février). Fermé en janvier., 2024

LA BÂTISSSE - MOUTIERS-EN-PUISAYE

Le long de la route entre Saint-Sauveur-en-Puisaye et Moutiers-en-Puisaye, se dresse cette accueillante maison, d'une légère teinte d'ocre automnale, de larges pots en grès bleu habillent le portail. Entrez dans la maison, c'est la boutique et le début de la visite de la poterie de la Bâtisse. Découvrez les différents tours, le vieux four couché et toute les créations, notamment le pot à crayon de Colette ! N'hésitez pas à demander à Anne-Sophie de vous montrer le fonctionnement;

COORDONNÉES

2 bis, Lieu-dit la Bâtisse
D 85 - route de Saint-Fargeau
89520 MOUTIERS-EN-PUISAYE

03 86 45 68 00
<https://poterie-batisse.com/>
poteriedelabatisse@gmail.com



LIEUX DE VISITE > PATRIMOINE CULTUREL



Arsu00e8ne Jurman



La salle des poteries, immanquable et incontournable, aux couleurs ocres propres à la Puisaye !

Dates : Visites libres : du 30 mars au 30 juin et du 1er septembre au 10 novembre, du lundi au jeudi de 10 à 12 h et de 14 h à 17 h 30, les samedis, dimanches et jours fériés de 14 h à 18 h. Du 1er juillet au 31 août, tous les jours de 10 à 18 h. Du 11 novembre au 29 mars, horaires sur répondeur., 2024

CHÂTEAU DE RATILLY - TREIGNY-PERREUSE-SAINTE-COLOMBE

C'est dans un écrin de verdure virant à l'orange que se dévoile le château de Ratilly. Bâtisse médiévale très peu retouchée, elle se révèle dans toute sa splendeur durant l'automne ! Lieu d'exposition d'art contemporain, jusqu'à la mi-novembre, c'est la peinture tohu-bohu de l'artiste argentin Ernesto Riveiro qui s'expose en grande format et aux milles couleurs.

COORDONNÉES

Treigny
89520 TREIGNY-PERREUSE-SAINTE-COLOMBE

06 09 12 13 74
<https://www.helloasso.com/associations/association-des-amis-de-ratilly>
chateauderatilly@orange.fr



LIEUX DE VISITE > PATRIMOINE CULTUREL



Bibracte/Antoine Maillier



Apprécier l'exploration du musée en toute tranquillité...

Dates : Ouvert tous les jours de 10h à 18h du 16/03/2024 au 11/11/2024. Ouvert tous les jours de 9h30 à 19h du 06/07/2024 au 31/08/2024. , 2024

MUSÉE DE BIBRACTE - SAINT-LEGER-SOUS-BEUVRAY

Niché dans son écrin de nature, le musée de Bibracte offre aux visiteurs le calme revenu d'arrière saison !

COORDONNÉES

Mont Beuvray
71990 SAINT-LEGER-SOUS-BEUVRAY

03 85 86 52 40
<http://www.bibracte.fr>
info@bibracte.fr



LIEUX DE VISITE > PATRIMOINE CULTUREL



S. GROSS



L'odeur du pain d'épices vous plongera immédiatement dans cette belle saison automnale !

Dates : Visite de la fabrication des gaufrettes possible les mardis, mercredis et jeudis matins de 9h30 à 12h30, sur rendez-vous., 2024

VISITE DE LA FABRIQUE DE GAUFRETTES - CLUNY

Cette petite fabrique vous propose des croustillantes gaufrettes légèrement parfumées, évoquant les douces nuances de l'automne.

COORDONNÉES

15 rue Albert Schmitt
71250 CLUNY

03 85 29 14 21
<http://lagaufrettedebourgogne.fr>
contact@lagaufrettedebourgogne.fr



LIEUX DE VISITE > PATRIMOINE CULTUREL



tu00a9 Antoine Marrel



Dans ce lieu de vie, partez à la découverte de l'histoire et du patrimoine viticole bourguignon.

Dates : Parcours de visite : du 26 mars au 10 novembre, du mardi au dimanche, de 10 à 18 h., 2024

CITÉ DES CLIMATS ET VINS DE BOURGOGNE - CHABLIS - CHABLIS

La Cité des Climats et vins de Bourgogne à Chablis fait la part belle aux vignobles du Nord de la Bourgogne : Chablisien, Grand Auxerrois (regroupant les vignobles de l'Auxerrois, du Tonnerrois, du Vézélien et du Jovinien) et Châtillonnais sont mis en lumière. Le parcours scénographique se concentre sur cette partie de la Bourgogne et les Climats qu'elle comporte.

COORDONNÉES

Rue de Chichée
89800 CHABLIS

03 79 47 89 00
<https://www.citeclimatsvins-bourgogne.com/la-cite-a-chablis/contact@citeclimatsvins.com>



LIEUX DE VISITE > PATRIMOINE CULTUREL

Cadet'Chou
LE CARNET D'ÉNIGMES



Une manière ludique de découvrir la ville et de profiter des belles journées d'automne.

Dates : Ouvert du mardi au samedi de 10h à 13h et de 14h à 18h de janvier à mars et en novembre et décembre, du lundi au samedi de 10h à 13h et de 14h à 18h et dimanche de 10h à 13h30 d'avril à juin et en septembre - octobre, de 9h à 19h en juillet et août, 2024

CADET'CHOU, LE CARNET D'ÉNIGMES - AUXERRE

Je suis Cadet'Chou, le révolutionnaire en culotte courte. Je vais accompagner votre enfant lors de sa découverte de la ville d'Auxerre. Muni de ce carnet d'énigmes, il découvrira l'histoire et le patrimoine du centre-ville en s'amusant. A la fin de votre visite, un cadeau attend votre enfant en échange de sa réponse à l'énigme !

COORDONNÉES

7 Place de l'Hotel de Ville
89000 AUXERRE

03 86 52 06 19
<https://www.ot-auxerre.fr/info@ot-auxerre.fr>



LIEUX DE VISITE > PATRIMOINE CULTUREL



Pierre Pichon



Profiter d'un spectacle dorée sur la boucle des Carrelottes à Saint-Martin-du-Tertre

Dates : Visites libres : toute l'année., 2024

ZONE NATURA 2000 DE SAINT-MARTIN-DU-TERTRE - SAINT-MARTIN-DU-TERTRE

Au sommet de Saint-Martin-du-Tertre, la zone "Natura 2000" se transforme en un havre automnal, où la biodiversité brille sous les feuilles dorées. En empruntant "la boucle des Carrelottes", vous vous immergerez dans ce patrimoine naturel exceptionnel, offrant un spectacle à couper le souffle depuis les falaises de craie. La présence occasionnelle des vaches Highland Cattle ajouteront une touche pittoresque à votre promenade.

COORDONNÉES

Rue de l'église
89100 SAINT-MARTIN-DU-TERTRE

03 86 65 19 49
[https://www.tourisme-sens.com/
contact@tourisme-sens.com](https://www.tourisme-sens.com/contact@tourisme-sens.com)



ACTIVITÉS > ACTIVITÉS SPORTIVES ET CULTURELLES



G. Bourhis



La mode des 70's était à l'orange, les vignobles d'automne aussi.

Dates : Pour connaître les horaires et les jours d'ouvertures, veuillez contacter directement le prestataire., 2024

LES MOBYLETTES DE CHOREY - CHOREY-LES-BEAUNE

Ca pétarade, ça tremblote, ça vibre mais qu'est-ce que ça fait du bien. Partie de rigolade garantie, qui fait du bien quand arrive l'automne. Les casques 70's sur la tête vous promettent assurément un bon fou rire. Les sensations sont elles aussi au rendez-vous. Les montures de Marc sont incroyables !

COORDONNÉES

23 Rue d'Aloxe Corton
21200 CHOREY-LES-BEAUNE

07 85 33 20 72
[https://www.lesmobyettesdechorey.fr/les-
mobyettes/](https://www.lesmobyettesdechorey.fr/les-mobyettes/)
lesmobsdechorey@orange.fr

ACTIVITÉS > ACTIVITÉS SPORTIVES ET CULTURELLES



La Montagne de Beaune se pare des couleurs d'automne, c'est le moment de visiter le Clos

Dates : Visite sur rdv. Visite du Clos et dégustation 2 vins et crème de cassis, chaque mercredi et samedi, départ de 10h30 à 12h. Visite découverte de la permaculture, chaque vendredi, départ de 10h30 à 12h00, 2024

BALADE, DÉCOUVERTE ET DÉGUSTATION DANS UN CLOS BOURGUIGNON : LE CLOS DE LA BELLE CHÂTELAINÉ - BEAUNE

Jean-Louis est un homme passionné : de la Bourgogne, de la vigne, de la nature.... Son Clos, qu'il a modelé de ses mains est un endroit merveilleux sur la Montagne de Beaune. Laissez-vous guider dans ce jardin magnifique, à la découverte de la permaculture et des petits secrets bourguignons.

COORDONNÉES

Chemin de la Châtelaine
21200 BEAUNE

06 85 08 61 49

<https://closdelabellechatelaine.com/fr>
jeanlouismartin21@gmail.com

ACTIVITÉS > ACTIVITÉS SPORTIVES ET CULTURELLES

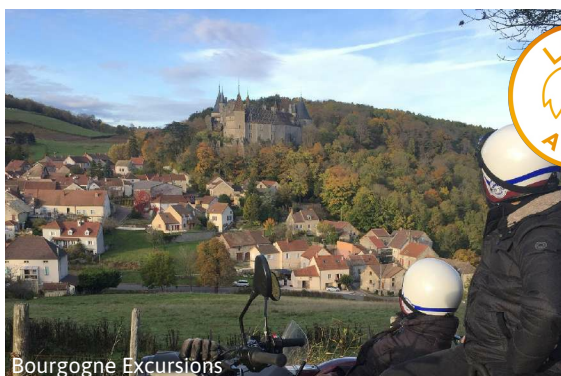

Entre les vignobles de Bourgogne et vous, aucune barrière, quand la balade se fait en side-car !

Dates : Pour connaître les horaires d'ouverture et les jours disponibles, veuillez contacter directement le prestataire., 2024

BOURGOGNE EXCURSIONS - MEURSAULT

En septembre, au moment des vendanges, l'air est empli du parfum des grappes fraîchement coupées. Le soleil est plus doux, les paysages se colorent d'orangé et de jaune, l'heure est venue de découvrir la Côte de Beaune. Gilles vous emmène sur son sidecar Ural, à l'allure retro, pour découvrir les vignobles en solitaire ou en duo. Retrouvez les sensations de liberté à moto !

COORDONNÉES

Place de l'Hôtel de Ville
21190 MEURSAULT

07 54 38 85 61

<https://www.retro-tour.com/bourgogne/>
gilles.goin@retro-tour.com

ACTIVITÉS > ACTIVITÉS SPORTIVES ET CULTURELLES



L'automne est la saison où l'on prend le temps de découvrir les vignobles de Bourgogne.

Dates : 15h00 Wine Bike du Mercredi au Samedi d'Avril à Octobre, 2024

OLIVIER LEFLAIVE - WINE BIKE EXPERIENCE - PULIGNY-MONTRACHET

Un autre regard porté sur la Bourgogne viticole vous attend ! L'expérience vaut le détour. Pour vous qui aimez l'insolite, les rencontres, les gens passionnés, les bons vins et les paysages splendides. Parcourez avec bonne humeur les vignobles en automne avec le Wine Bike d'Olivier Leflaive.

COORDONNÉES

10 Place du Monument
21190 PULIGNY-MONTRACHET

<https://hotel.olivier-leflaive.com/oenotourisme/reservation@olivier-leflaive.com>

ACTIVITÉS > ACTIVITÉS SPORTIVES ET CULTURELLES



Pensez à vous cet automne : prenez soin de votre corps face aux vignobles de Santenay

VALVITAL - SPA DE SANTENAY - SANTENAY

Fatigue, stress, la rentrée a été compliquée pour vous ? Rendez-vous à Santenay, au cœur des vignobles colorés de Bourgogne pour un instant bien-être. Profitez d'un environnement paisible et revitalisant, où la nature automnale et les paysages viticoles apaiseront votre esprit et réconforteront votre corps. Offrez-vous une escapade régénérante et ressourcez-vous au milieu de ce cadre enchanteur.

COORDONNÉES

5 Avenue des Sources
21590 SANTENAY

04 79 35 38 50
<https://www.valvital.fr>
info@valvital.fr



ACTIVITÉS > ACTIVITÉS SPORTIVES ET CULTURELLES



Laissez-vous enchanter par les couleurs de l'automne qui embellissent nos forêts et nos vignobles.

Dates : L'Office de Tourisme est ouvert de mi février à mi-décembre. Du 1er mars au 30 septembre : du lundi au vendredi de 9h à 12h et de 14h à 18h30. Le dimanche de 10h à 12h30. Du 1er octobre au 31 mars : du mardi au samedi de 9h à 12h et de 14h à 17h., 2024

LOCATION DE VÉLOS À ASSISTANCE ÉLECTRIQUE À COSNE-COURS-SUR-LOIRE - COSNE-COURS-SUR-LOIRE

Changeantes au fil des saisons, les couleurs de la Loire des îles vont vous éblouir, les forêts dans lesquelles vous aller pénétrer vous enchanteront et les villages vigneronns que vous traverserez au coeur des vignobles vous laisseront un souvenir inoubliable.

COORDONNÉES

Office de Tourisme
Palais de Loire
58200 COSNE-COURS-SUR-LOIRE

03 86 28 11 85
<https://www.bourgogne-coeurdeloire.fr/accueil@bourgogne-coeurdeloire.fr>



ACTIVITÉS > ACTIVITÉS SPORTIVES ET CULTURELLES



Un jeu pour les enfants, en parfaite adéquation avec Halloween

Dates : Ouvert toute l'année aux horaires d'ouverture de l'Office de Tourisme. Du 02/01/2024 au 30/04/2024 de 9h15 à 12h45 et de 14h à 17h, fermé les lundis, dimanches et jours fériés, ouverture exceptionnelle le Lundi de Pâques. Du 02/05/2024 au 31/05/2024 de 9h15 à 12h45 et de 14h à 17h, fermé les dimanches et jours fériés. Du 01/06/2024 au 30/09/2024 de 9h15 à 13h00 et de 14h00 à 18h00, ouvert les dimanches et jours fériés. Du 01/10/2024 et 31/10/2024 de 9h15 à 12h45 et de 14h00 à 17h00, fermé les

LA CHASSE AUX MONSTRES - AUTUN

L'office de Tourisme du Grand Autunois Morvan en collaboration avec Chasse O Trésor, une société autunoise créée par Margaux Candillon, jeune guide conférencière, vous propose un nouveau jeu de piste à destination des enfants, âgés de 5 à 10 ans. Une chasse aux monstres qui ravira petits et grands. Venez découvrir ou redécouvrir la ville d'Autun et son patrimoine, d'une façon ludique pour toute la famille, à travers ce jeu mettant en avant les légendes et monstres du Morvan.

COORDONNÉES

13 Rue du Général André Demetz
71400 AUTUN

03 85 86 80 38
<https://www.autun-tourisme.com/visitez-et-bougez/tout-lagenda/les-animations-de-lot/welcome@autun-tourisme.com>

ACTIVITÉS > ACTIVITÉS SPORTIVES ET CULTURELLES



@marcopolo



En automne, l'institut Marco Polo vous propose une offre randonnée en trottinette et vélorail !

Dates : Ouvert toute l'année , 2024

MP INSTITUT - AUTUN

Trottinette tout terrain & Gastronomie ! Venez découvrir autrement l'Autunois et ses richesses avec l'institut Marco Polo. Vous pourrez profiter d'une visite sur mesure accompagné par votre guide.

COORDONNÉES

6 Passage Balthus
71400 AUTUN

06 74 70 82 63
marcopolo.institut@gmail.com



ACTIVITÉS > ACTIVITÉS SPORTIVES ET CULTURELLES



Jean-Marc SCHWARTZ / Grand Autunois Tourisme



Une visite aux couleurs de l'Automne en Autunois Morvan plongez dans les anecdotes de la ville.

Dates : Ouvert tout l'année sur réservation,
2024

AUTUN VISITE DÉCOUVERTE DE L'HISTOIRE EXTRAORDINAIRE ET DES ANECDOTES SUPRENANTES - CLAUDE CHERMAIN - AUTUN

Partez et voyagez dans le temps et l'histoire d'Autun. Votre Guide vous racontera les différentes anecdotes de la ville aux 2000 ans d'histoire. La lecture de paysage vous permettra d'aborder l'histoire avec un certain recul. Activité sur réservation.

COORDONNÉES

BP-120
71400 AUTUN

06 79 91 12 18
claud.chermain@orange.fr



ACTIVITÉS > ACTIVITÉS SPORTIVES ET CULTURELLES



Jean-Marc SCHWARTZ / Grand Autunois Tourisme



Découvrez l'étendu et la beauté du vignoble du Couchois à l'automne au rythme des trottinettes.

Dates : Ouvert toute l'année sur réservation , 2024

ETROTT EVASION - COUCHES

Partez à la découverte des paysages du Couchois aux travers de chemins entre vignes, bocages et Châteaux à bord de trottinettes électriques pour des randonnées de 1h à 2h.

COORDONNÉES

17 Rue Saint-Georges
71490 COUCHES

06 25 48 53 20
etrottevasion@gmail.com



ACTIVITÉS > ACTIVITÉS SPORTIVES ET CULTURELLES



Aur\u00e9lie Stapf



Découvrez la campagne du Morvan au rythme des chevaux et profitez de cette reconnexion

Dates : Tous les jours sur rendez-vous du 01/01/2024 au 31/12/2024., 2024

LES ATTELAGES DE L'AUTUNOIS - LA GRANDE-VERRIERE

Promenades en calèche en campagne dans le parc du Morvan qui aura revêtu ses habits d'automne. Sur les communes de La Grande Verrière et de Monthelon, ainsi que des visites d'Autun.

COORDONNÉES

25 chemin du Buisson
Le Buisson
71990 LA GRANDE-VERRIERE

03 85 54 17 85
tj.facquer@gmail.com



ACTIVITÉS > ACTIVITÉS SPORTIVES ET CULTURELLES



Des belles journées d'automne pour découvrir les parcours à vélo et profiter des couleurs.

Dates : Ouvert toute l'année. Du 01/01/2024 au 24/03/2024 puis du 21/10/2024 au 31/12/2024 du lundi au samedi de 09h30 à 12h30 et de 14h à 17h30. Du 25/03/2024 au 14/06/2024 puis du 16/09/2024 au 20/10/2024 tous les jours de 09h30 à 12h30 et de 14h à 17h30. Du 15/06/2024 au 15/09/2024 tous les jours de 09h30 à 12h30 et de 14h à 18h30. Réservation obligatoire., 2024

LOCATION DE VÉLOS ET DE VÉLOS À ASSISTANCE ÉLECTRIQUE - OFFICE DE TOURISME DE PARAY-LE-MONIAL - PARAY-LE-MONIAL

Immergez-vous dans une nature préservée, entre canal et bocage pour une balade à vélo à assistance électrique pour partager un moment avec ceux que vous aimez ! Vous pouvez louer un triporteur électrique pour une balade en famille réussie.

COORDONNÉES

25 avenue Jean-Paul II
71600 PARAY-LE-MONIAL

03 85 81 10 92

<http://www.tourisme-paraylemonial.fr>
contact@tourisme-paraylemonial.fr

ACTIVITÉS > ACTIVITÉS SPORTIVES ET CULTURELLES



Entre contemplation et action, la sortie à vélo dans les vignobles, un matin d'automne...

Dates : Ouvert tous les jours de 9.00 à 18.00 du 1 avril au 31 octobre De 9.00 à 18.00 du lundi au samedi du 1 novembre au 30 mars. Sur réservation les dimanches, 2024

ACTIVE TOURS/ BOURGOGNE EVASION - BEAUNE

Un coup de pédale et vous êtes déjà dans les vignes, à la sortie immédiate de Beaune. Un autre, et vous remettez vos lunettes de soleil, ébloui par les couleurs chatoyantes des feuilles à l'automne ! Un troisième et vous vous émerveillez de découvrir les grands noms de la Côte de Beaune. Un dernier et vous dégustez le nectar produit par les vignobles de Bourgogne.

COORDONNÉES

Parc de la Bouzaize
21200 BEAUNE

03 80 26 17 12

<http://www.bourgogne-evasion.fr>
info@active-tours.fr



ACTIVITÉS > ACTIVITÉS SPORTIVES ET CULTURELLES



@cofloccs



Découvrez le vignoble en Automne à deux ou entre amis à bord de quads.

Dates : Ouvert les weekends et jours fériés du 03/02/24 au 01/12/24 pour les formules VIP et du 02/03/24 au 03/11/24 pour les formules "groupe" sauf en juillet / août : ouvert 7/7 pour toutes les prestations., 2024

SARL QUAD VIGNES ET CHÂTEAUX - COUCHES

Au cœur du vignoble Couchois, venez randonner en quads haut de gamme biplaces ou en buggy, et toujours accompagnés par un guide diplômé ! Découvrez tous les secrets du domaine.

COORDONNÉES

Domaine Les Bertrands
6 Route de Chalencey
71490 COUCHES

07 88 58 31 26
<http://www.quad-vignes-chateaux.fr>
quadvigneschateaux@gmail.com



ACTIVITÉS > ACTIVITÉS SPORTIVES ET CULTURELLES

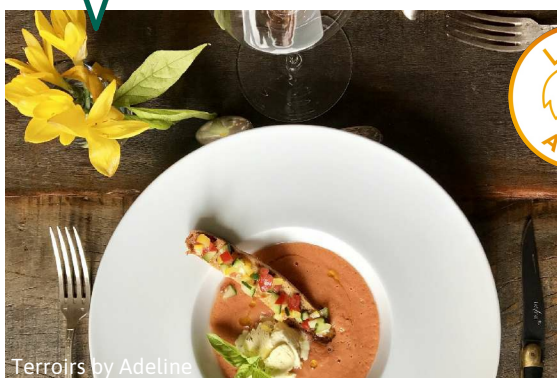

Terroirs by Adeline



Avec Adeline, découvrez les ingrédients d'automne et comment les cuisiner en accord avec les vins !

Dates : Pour connaître les horaires et les jours d'ouvertures, veuillez contacter directement le prestataire., 2024

TERROIRS BY ADELINÉ - BEAUNE

Cours de cuisine - Cours sur le vin et la Bourgogne viticole - Tours dans les vignes aux couleurs d'automne et panorama des vignobles. Réalisez des accords parfaits entre plats et vins.

COORDONNÉES

9 avenue de l'Aigue
21200 BEAUNE

06 17 38 46 72
<https://terroirsbyadeline.com>
enjoy@terroirsbyadeline.com



ACTIVITÉS > ACTIVITÉS SPORTIVES ET CULTURELLES



Découvrez la Côte de Nuits à vélo, ses vignobles et dégustez les vins entourés du paysage d'automne

BALADES OENOLOGIQUES À VÉLO "CÔTE DE NUITS GRAND CRU" DE NUITS-SAINT-GEORGES À GEVREY CHAMBERTIN - NUITS-SAINT-GEORGES

A la découverte du vignoble de Bourgogne, immersion au cœur des parcelles de grands crus et villages typiques de la Côte de Nuits : Vosne Romanée, Clos Vougeot, Gevrey Chambertin... Cette balade à vélo commentée émerveillera vos papilles comme votre curiosité, suivi d'une dégustation de vin en milieu de parcours. Votre moniteur, guide oenologique vous accompagne, vous fournit le matériel (vélo) pour un parcours facile, adapté à tous les publics, en groupe comme en particulier. Les plus : guide ...

COORDONNÉES

Départ : parking Cimetière de Nuits-Saint-Georges
Départ : Gevrey Chambertin
Départ Morey St Denis
21700 NUITS-SAINT-GEORGES

06 74 59 70 64
<http://velovitamine.fr>
velovitamine@gmail.com



ACTIVITÉS > ACTIVITÉS SPORTIVES ET CULTURELLES



Au cœur de la nature et au plus près des animaux pour une expérience familiale unique !

Dates : Ouvert tous les jours sur rendez-vous, 2024

HARAS DU MAGNY - ÂNES DE SELLE ET D'ATTELAGE - LA FERMETE

Dans une calèche du Haras du Magny, tirée par des ânes, laissez-vous transporter tranquillement à travers bois et chemins pour une balade en pleine nature. Quiétude et sérénité au rendez-vous pour surprendre les animaux de nos forêts ou tout simplement pour profiter du spectacle des couleurs flamboyantes de l'automne !

COORDONNÉES

Le Magny
58160 LA FERMETE

06 60 25 65 36
<https://harasdumagny.fr/>
harasdumagny@hotmail.fr



ACTIVITÉS > ACTIVITÉS SPORTIVES ET CULTURELLES



Freepik



Un été indien sous le signe de la mobilité douce en explorant en famille la campagne du Bazois.

Dates : Nous sommes ouverts d'avril à fin septembre de 10h00 à 18h00 (fermé le mardi). En dehors de ces horaires et dates, les vélos peuvent être loués sur rendez-vous au 07 69 84 86 83 ou par email info@hello-velo.com, 2024

LOCATION DE VÉLOS HELLO VÉLO - CHATILLON-EN-BAZOIS

Pour vivre un été indien en mode slow et en famille, le Bazois est votre allié ! Jo et Greg vous accueillent dans une magnifique longère équipée de jeux pour enfant, avec suite parentale au charme typique pour des vacances comme à la maison, le long du Canal du Nivernais. Et pour explorer la campagne du Bazois aux couleurs mordorées, louez vos vélos et équipements sécurisés. Il ne vous reste plus qu'à sillonner en toute sérénité les petites routes de campagne.

COORDONNÉES

5b Rue du Moulin
58110 CHATILLON-EN-BAZOIS

07 77 68 00 43
<http://www.hello-velo.com>
info@hello-velo.com



ACTIVITÉS > ACTIVITÉS SPORTIVES ET CULTURELLES



coflocs

Dates : Ouvert toute l'année sur réservation, 2024

MONSIEUR OLIVIER LÉGER (MONITEUR ET GUIDE DE PÊCHE) - ETANG-SUR-ARROUX

Sorties familiales ou stages, accordez vous une pause verte et reconnectez vous avec l'essentiel !NB: Tout le matériel d'observation ou le matériel dédié à la pêche est mis à disposition des participants.

COORDONNÉES

Les Bedats
71190 ETANG-SUR-ARROUX

03 85 52 64 56
06 08 46 07 00
<http://www.escargot-voyageur.fr>
escargot.v@orange.fr



ACTIVITÉS > ACTIVITÉS SPORTIVES ET CULTURELLES



Magalie Poineau



Une occasion de se mettre aux fourneaux et de préparer de bons plats chauds aux couleurs de l'automne

COURS DE CUISINE - LA TABLE D'ELO - NEVERS

L'automne est une saison où les recettes de cuisine sont chaleureuses et regorgent de produits qui font du bien au cœur et à l'âme ! Quel plaisir de cuisiner de beaux champignons, ou de se réchauffer avec une soupe aux potimarrons ! Des recettes à faire en famille ou entre amis, c'est l'occasion de vivre des moments que l'on garde longtemps en mémoire !

COORDONNÉES

16 Boulevard Jérôme Trésaguet
58000 NEVERS

06 76 88 70 13
<https://www.latabledelo.fr/>
elodie.delaroch@neuf.fr



ACTIVITÉS > ACTIVITÉS SPORTIVES ET CULTURELLES



u00a9 Yves Nivot



Venez vous ressourcer dans ce lieu unique...

Dates : Du 3 avril au 19 octobre , 2024

THERMES DE SAINT-HONORÉ-LES-BAINS - SAINT-HONORÉ-LES-BAINS

Pour un automne apaisant et apaisé après l'agitation de la rentrée , ressourcez-vous dans ce lieu unique où l'architecture néo-classique côtoie de magnifiques décors Art nouveau. Une parenthèse bien-être entre forêt et vallons, dans un environnement tonique et un air pur dénué de pollution, pour aborder l'hiver en toute sérénité !

COORDONNÉES

Avenue du Docteur Segard
BP 8
58360 SAINT-HONORÉ-LES-BAINS

03 86 30 69 54
<http://chainethermale.fr/cures/stations-thermales/saint-honore-les-bains.html>
sainthonorelesbains@chainethermale.fr

SÉLECTION FAMILLE



ACTIVITÉS > ACTIVITÉS SPORTIVES ET CULTURELLES



Les week-ends et les vacances d'automne, venez faire le plein de sensations au Parc des Combes !

Dates : Du 06/04/2024 au 30/06/2024, ouvert les week-ends, jours fériés et vacances scolaires zone A de 11h à 18h. Du 06/07/2024 au 01/09/2024, ouvert tous les jours de 10h30 à 18h30. Du 07/09/2024 au 31/10/2024, ouvert les week-ends et vacances scolaires Zone A de 11h à 18h. Pour les départs des trains et les animations, voir le site web (rubrique horaires), 2024

PARC DES COMBES - LE CREUSOT

Parc de loisirs familial, le Parc des Combes est situé sur les hauteurs du Creusot. Profitez des attractions pour petits et grands ainsi que des animations proposées pour Halloween.

COORDONNÉES

Rue des Pyrénées
71200 LE CREUSOT

03 85 55 26 23
<http://www.parcdescombes.com>
info@parcdescombes.com

ACTIVITÉS > ACTIVITÉS SPORTIVES ET CULTURELLES



Entre lumière automnale et feuillage des milliers d'espèces, l'arboretum brille de mille feux.

COORDONNÉES

31 chemin du Pont de la Batte
18140 LA CHAPELLE-MONTLINARD

02 48 79 47 18
06 87 61 01 86
<http://arboretum-adeline.blogspot.fr/>
gerard.adeline0400@orange.fr

ARBORETUM ADELINÉ - LA CHAPELLE-MONTLINARD

En duo, en famille ou accompagnés par la propriétaire passionnée, déambulez dans les allées représentant chaque continent du Monde. Gingko Biloba, liquidambar, magnolia ou encore érable du japon : tous vous émerveilleront à cette période de l'année ou tout est d'or. Kiwi, l'adorable chien des lieux, se fera un plaisir de vous accompagner lors de votre visite en échange de quelques gratouilles !

ACTIVITÉS > ACTIVITÉS SPORTIVES ET CULTURELLES

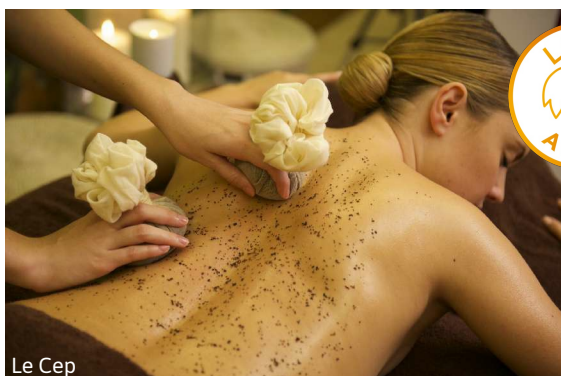

Le Cep



En automne plus qu'à n'importe quel autre moment, nous avons tous besoin de nous ressourcer.

Dates : Pour connaître les horaires et les jours d'ouvertures, veuillez contacter directement le prestataire., 2024

SPA MARIE DE BOURGOGNE - BEAUNE

L'automne est là, il est temps de prendre soin de soi. Cette saison met à dure épreuve les organismes, qui ont besoin de se ressourcer. Profitez des tous les services du spa bien-être.

COORDONNÉES

Hôtel Le Cep
27, rue Maufoux
21200 BEAUNE

03 80 22 35 48
<https://www.spamariedebourgogne.com/fr/resa@hotel-cep-beaune.com>

ACTIVITÉS > ACTIVITÉS SPORTIVES ET CULTURELLES



Ermitage de Corton



Le voyage 70's haut en couleurs... d'automne

Dates : Pour connaître les horaires et les jours d'ouvertures, veuillez contacter directement le prestataire., 2024

VISIT AND WINE TOUR BY ERMITAGE CORTON - CHOREY-LES-BEAUNE

Traversée des vignobles avec le combi VW. L'ambiance est là, le décor automnal est posé, la Bourgogne vous attend.

COORDONNÉES

RD 974
21200 CHOREY-LES-BEAUNE

03 80 22 05 28
<http://www.ermitagecorton.com>
contact@ermitagecorton.com



ACTIVITÉS > ACTIVITÉS SPORTIVES ET CULTURELLES



mathieu de fossey



Balade en automne.

KAYANE BALADES À DOS D'ÂNE - DETAIN-ET-BRUANT

Venez vivre de belles aventures aux cotés des animaux de bât, entourés de la nature automnale. Des ânes éduqués au portage des enfants cheminent à vos côtés sur les sentiers pour de petites balades ou des grandes randonnées.

COORDONNÉES

Chemin du Larret Gandeau
Hameau de BRUANT
21220 DETAIN-ET-BRUANT

06 51 53 63 52
espritkayane@gmail.com



ACTIVITÉS > ACTIVITÉS SPORTIVES ET CULTURELLES

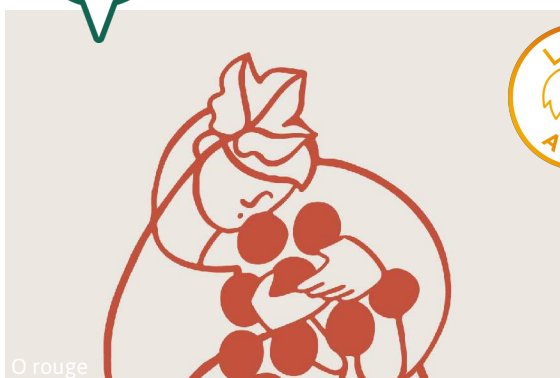

O rouge



Un moment détente au milieu du vignoble de Gevrey-Chambertin et ses couleurs dorées.

Ô SPA - Ô ROUGE - GEVREY-CHAMBERTIN

Après une journée de découverte des domaines viticoles, ressourcez vous dans la piscine ou le jacuzzi au sein du spa de l'hôtel Ô rouge. Notre équipe saura vous proposer un soin de qualité, hammam, sauna, gommage... le tout avec vue sur les vignes et leurs jolies couleurs automnales.

COORDONNÉES

Rue de Lavaux
21220 GEVREY-CHAMBERTIN

03 80 34 34 15
<https://orouge.fr/o-spa-gevrey-chambertin-bourgogne/>
info@orouge.fr

ACTIVITÉS > ACTIVITÉS SPORTIVES ET CULTURELLES



Découvrez vus du ciel les vignes et les forêts aux couleurs de l'automne.

Dates : Pendant la saison de vol (du 06/04 au 27/10), la Centrale de Réservations et de renseignements est ouverte du lundi au samedi de 9h à 19h, le dimanche de 10h à 17h. En dehors de cette période, la Centrale de Réservations est ouverte du lundi au vendredi de 9h à 17h., 2024

FRANCE MONTGOLFIÈRES - BEAUNE - MARIGNY-LES-REULLEE

Prendre le temps... prendre le temps de s'élever. Prendre le temps de regarder au loin. Prendre le temps de s'immerger dans les couleurs reposantes de l'automne. Ce voyage en montgolfières au-dessus des vignobles de la Côte de Beaune vous précipite dans un univers de douceur et de lenteur. Tout ce qu'il faut pour se vider la tête. Tout ce qu'il faut pour apprécier l'instant, dans les airs. Tout ce qu'il faut pour aimer cette merveilleuse saison où tout s'apaise.

COORDONNÉES

4 rue Principale
21200 MARIGNY-LES-REULLEE

03 80 97 38 61
<https://www.franceballoons.com/reservations@francemontgolfieres.com>



ACTIVITÉS > ACTIVITÉS SPORTIVES ET CULTURELLES



Le paysage envoûtant des bocages vu du ciel.

Dates : Ouvert du 01/03/24 au 31/10/24, tous les après-midi si la météo le permet., La saison des vols s'étend de mars à octobre. En hiver il est possible de voler en moto-planeur, c'est aussi à cette période où nous assurons la maintenance des aéronefs. Pendant toute la saison estivale, le club est ouvert 7 jours/ 7 les après-midi., 2024, 2024

PLANEURS PARAY BOURGOGNE SUD - PARAY-LE-MONIAL

Emerveillez-vous en survolant le bocage charolais en planeur, le tout dans un calme reposant. Un souvenir extraordinaire !

COORDONNÉES

76 route de l'Aérodrome
71600 PARAY-LE-MONIAL

06 32 57 39 06
<https://planeurs-paray.com>
cvv71@wanadoo.fr

ACTIVITÉS > ACTIVITÉS SPORTIVES ET CULTURELLES



Se prendre pour un oiseau en survolant les vignobles chatoyants : une expérience inoubliable !

Dates : Pour connaître les horaires et les jours d'ouvertures, veuillez contacter directement le prestataire., 2024

Survol-des-vignes-de-Cote-d-Or-en-automne\u00a9Cote-

BEAUNE MONTGOLFIÈRE - MEURSAULT

Fermez les yeux un instant... Vous sentez votre corps s'élever doucement vers le ciel. Aux premières sensations du vent qui caresse votre visage, ouvrez les paupières. A perte de vue, devant, derrière et sur les côtés, la Côte de Beaune exhibe ses couleurs d'automne. Ce tableau aux mille feux s'accrochera à votre mémoire longtemps après votre vol en Montgolfière.

COORDONNÉES

15 rue Moulin Landin
21190 MEURSAULT

06 51 56 82 56
<http://www.beaune-montgolfiere.fr/contact@beaune-montgolfiere.com>



ACTIVITÉS > ACTIVITÉS SPORTIVES ET CULTURELLES

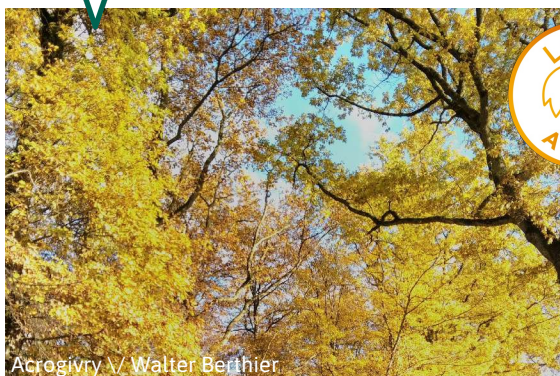

Venez relever le défi ACROGIVRY et profiter des couleurs de l'automne au cœur de la forêt !

Dates : Ouverture du 30 mars au 31 octobre 2024. Calendrier et horaires sur le site www.acrogivry.fr, 2024

Acrogivry \ Walter Berthier

ACROGIVRY LES AVENTURES EN FORÊT - GIVRY

Situé au cœur d'une forêt de chênes centenaires, le parc aventure ACROGIVRY vous propose de naviguer dans une canopée aux couleurs de l'automne. Venez profiter de nos 30 parcours pour tous les niveaux. Horaires et calendriers d'ouverture et réservation obligatoire sur www.acrogivry.com

COORDONNÉES

D104
71640 GIVRY

06 80 00 35 45
<https://www.acrogivry.fr>
acrogivry@gmail.com



ACTIVITÉS > ACTIVITÉS SPORTIVES ET CULTURELLES



Admirer toutes les nuances rouges et oranges des paysages de l'Auxois dans le souffle du vent !

Dates : Pendant la saison de vol (du 07/04 au 27/10), le bureau d'informations et de réservations est ouvert du lundi au vendredi de 9h à 17h et le samedi de 9 h à 12.30h et de 13.30 h à 17h. En dehors de cette période, le bureau des réservations est ouvert du lundi au vendredi de 9h à 17h., 2024

FRANCE MONTGOLFIÈRES - SEMUR-EN-AUXOIS - SEMUR-EN-AUXOIS

Avec France Montgolfières prenez de la hauteur au dessus de la ville de Semur-en-Auxois, des Terres d'Auxois ou encore de l'Auxois. Offrez-vous un spectacle magique aux couleurs de l'automne.

COORDONNÉES

4 bis rue du Saussis
21140 SEMUR-EN-AUXOIS

03 80 97 38 61
<https://www.franceballoons.com/reservations@francemontgolfieres.com>



ACTIVITÉS > ACTIVITÉS SPORTIVES ET CULTURELLES

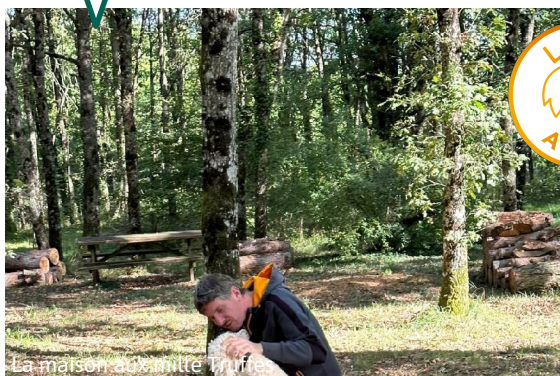

Une belle truffe en automne.

Dates : Jeudi : de 10H00 à 17H00 Vendredi : de 10H00 à 17H00 Samedi : de 10H00 à 17H00 Dimanche : de 10H00 à 17H00 De Novembre à Février inclus, fermeture à 16H00 Fermé du Lundi 29 Janvier au Jeudi 22 Février inclus et du Lundi 19 Août au Jeudi 29 Août inclus , 2024

DÉMONSTRATION DE CAVAGE ET DÉGUSTATION - LA MAISON AUX MILLE TRUFFES - MAREY-LES-FUSSEY

La Maison aux Mille Truffes à Marey les Fussey : l'essentiel de la truffe de Bourgogne Point de départ de la Route de la Truffe en Côte d'Or, labellisée "Expérience Remarquable de la Vallée de la Gastronomie", située entre Dijon et Beaune, entourée de vignes et de champs, la Maison aux Mille Truffes est un lieu paisible et ombragé qui vous invite à profiter de votre temps. Vous y vivrez une expérience unique dans l'Univers de la Truffe en Côte d'Or en assistant à une démonstration de cavage sui...

COORDONNÉES

La Chaume
21700 MAREY-LES-FUSSEY

03 80 30 08 91
<https://widgets.bokun.io/online-sales/c47f425d-4e69-46d4-a967-40d3d64a3bd6/experience/293878?partialView=1s#delphine@1000truffes.fr>

ACTIVITÉS > ACTIVITÉS SPORTIVES ET CULTURELLES

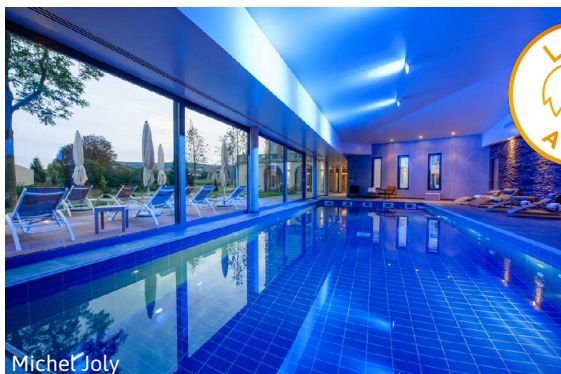

Alliance parfaite du bien-être et du décor automnal des vignobles de Bourgogne

Dates : Pour connaître les horaires et les jours d'ouvertures, veuillez contacter directement le prestataire., 2024

SPA DE FRUITITHÉRAPIE - MEURSAULT

Le spa du Château de Cîteaux ouvre sur un grand jardin et les vignobles de Meursault. Après des séances de soin en Fruitithérapie®, vous pourrez profiter de la piscine aux larges baies vitrées donnant sur un décor des vignes en automne.

COORDONNÉES

Château de Cîteaux
18, rue de Cîteaux
21190 MEURSAULT

03 80 20 62 80
<http://www.lacueillette.com>
contact@lacueillette.com



ACTIVITÉS > ACTIVITÉS SPORTIVES ET CULTURELLES



L'automne : la meilleure saison pour découvrir le vignoble bourguignon et goûter ses vins

Dates : Tous les samedis du 02/04/2024 au 02/11/2024 à 10h30., 2024

OENOLAY TOUR - NOLAY

S'il y a bien une période qu'il ne faut pas manquer en Bourgogne, c'est l'automne. Oenolay Tour vous propose de découvrir les vins et les viticulteurs des Hautes Côtes de Beaune.

COORDONNÉES

Départ de l'office de tourisme
13 Rue de la République
21340 NOLAY

03 80 21 80 73
<https://reservation.beaune-tourisme.fr/visite-guidee-oenolay-tour.html>
ot@nolay.com

ACTIVITÉS > ACTIVITÉS SPORTIVES ET CULTURELLES



Jeremie Durand



Traverser les vignobles orangés à la rencontre des vignobles de Bourgogne

Dates : Pour connaître les horaires d'ouverture et les jours disponibles, veuillez contacter directement le prestataire., 2024

CHEMINS DE BOURGOGNE - BEAUNE

Partez à la découverte des plus beaux paysages de la Bourgogne à l'automne. Les vignobles exposent leurs merveilleuses couleurs et les équipes de vendangeurs s'activent sans relâche.

COORDONNÉES

Départ : Office de Tourisme
6 boulevard Perpreuil
21200 BEAUNE

06 60 43 68 86
<http://www.chemins-de-bourgogne.com>
contact@chemins-de-bourgogne.com



ACTIVITÉS > ACTIVITÉS SPORTIVES ET CULTURELLES



Velovitamine



Découvrez des paysages sublimes en vélo en compagnie de Ludwig.

Dates : TLJ de 10h à 18h, 2024

VELOVITAMINE MONITEUR VTT - RANDONNÉES - ENCADREMENT - AVOSNES

Ludwig moniteur vous fera découvrir les terres d'Auxois et l'Auxois à l'automne.

COORDONNÉES

21350 AVOSNES

06 74 59 70 64
<https://velovitamine.fr/>
velovitamine@gmail.com

ACTIVITÉS > ACTIVITÉS SPORTIVES ET CULTURELLES



2CV-Bourgogne Tours



Par une belle journée d'automne, road-trip en 2CV dans les vignobles

Dates : Pour connaître les horaires et les jours d'ouvertures, veuillez contacter directement le prestataire., 2024

2CV BOURGOGNE TOURS - BEAUNE

Une découverte haute en couleurs grâce aux emblématiques 2 CV qui vous feront apprécier le vignoble à l'automne

COORDONNÉES

85 route de Pommard
21200 BEAUNE

03 73 64 01 22
06 85 84 73 81
<http://www.2cvbourgognetours.com>
info@2cvbourgognetours.com

ACTIVITÉS > ACTIVITÉS SPORTIVES ET CULTURELLES



Safari Tours



Partir à l'aventure entre les Clos Bourguignons qui ont revêtu leurs couleurs d'automne

Dates : Pour connaître les horaires et les jours d'ouvertures, veuillez contacter directement le prestataire., 2024

SAFARI TOURS - BEAUNE

L'automne, c'est le moment ou jamais de découvrir les vignobles bourguignons. Les couleurs sont splendides. Les rangs de vignes s'illuminent sous le doux soleil d'automne. Safari Tours vous entraîne sur les chemins entre les Clos pour vous faire découvrir la Bourgogne et ses secrets.

COORDONNÉES

19, Rue Maizieres
21200 BEAUNE

03 80 20 08 77
<http://burgundy-tourism-safaritours.com>
safaritours@orange.fr

SÉLECTION FAMILLE



ACTIVITÉS > ACTIVITÉS SPORTIVES ET CULTURELLES



De l'accrobranche ou d'autres activités en plein cœur de la nature.

PARC DE LOISIRS DE CURLEY - ARC EVASION - CURLEY

Sur notre site vous sont proposés du paintball, des parcours d'accrobranche (20 parcours de différents niveaux), du tir à l'arc, de la course d'orientation, de l'arc trap, du lasertag, bubble foot, sumo et une formule barbecue à volonté pour le midi pour que vous passiez une journée inoubliable avec sensations fortes. L'accrobranche est à partir de 3 ans, le tir à l'arc et la course d'orientation à partir de 6 ans, le paintball à partir de 8 ans, et l'arc trap à partir de 12 ans. Le Parc de L...

COORDONNÉES

RD116
21220 CURLEY

06 87 87 50 42
<https://www.parc-evasion.com/>
contact@parc-evasion.com

SÉLECTION NATURE



ACTIVITÉS > ACTIVITÉS SPORTIVES ET CULTURELLES



L'automne vu depuis les aires

LES MONTGOLFIÈRES NUITONNES - LES BALLONS DE NUITS - NUITS-SAINT-GEORGES

Au gré du vent, découvrez la Côte-d'Or et son paysage aux couleurs d'automne vus du ciel, depuis un balcon à 360°. Les vols en montgolfière ont lieu tôt le matin ou en fin d'après-midi, en fonction des conditions météorologiques (visibilité, vent...).

COORDONNÉES

29 rue Félix Tisserand
21700 NUITS-SAINT-GEORGES

06 03 69 58 62
nicolasgrossset@free.fr



ACTIVITÉS > ACTIVITÉS SPORTIVES ET CULTURELLES



S.ferreira\OTTA



Un artisan vigneron qui réinvente la viticulture au beau milieu d'un vignoble rural.

DOMAINE AURÉLIEN FEBVRE - THOREY-SOUS-CHARNY

Découvrez l'univers et le domaine Aurélien Febvre, particulièrement attirant à l'automne. Un domaine familial au cœur des Terres d'Auxois. Ce viticulteur élève une partie de ses vins dans des jarres en céramique.

COORDONNÉES

21, rue Avau
21350 THOREY-SOUS-CHARNY

03 80 64 65 12
<http://www.domaine-aurelien-febvre.fr>
contact@domaine-aurelien-febvre.fr

ACTIVITÉS > ACTIVITÉS SPORTIVES ET CULTURELLES



Art du Tonneau



Animations tonnelleres au cœur des vignes

Dates : Pour connaître les horaires d'ouverture et les jours disponibles, veuillez contacter directement le prestataire., 2024

ART DU TONNEAU - VIGNOLES

Chez Art du Tonneau, nous sommes passionnés par notre métier tout au long de l'année, et l'automne ne fait pas exception. Nous proposons des ateliers de montage de tonneau qui vous permettront de découvrir les secrets de la fabrication de ces contenants emblématiques du monde viticole. Nos animations peuvent se faire toute l'année dans notre bâtiment mais nous pouvons également les proposer au cœur des vignes de Côte d'Or et profiter des belles couleurs des vignes des mois d'automne.

COORDONNÉES

220 Zone Artisanale les Bruottées
21200 VIGNOLES

03 80 20 50 23
06 58 72 46 39
<http://www.art-du-tonneau.fr/>
frederic.gillet@art-du-tonneau.fr



ACTIVITÉS > ACTIVITÉS SPORTIVES ET CULTURELLES



Inoveo



Une balade insolite aux rythmes des sabots pour profiter pleinement des lumières de l'automne.

LES ÂNES DE VINCENT - POIL

Randonner avec un âne sur les Rives du Morvan, prendre le temps de marcher à son rythme pour percevoir toute la beauté des paysages automnaux, vivre une aventure familiale inoubliable avec un affectueux et docile compagnon de route. Partant pour vous créer de bons souvenirs avec les ânes de Vincent ?

COORDONNÉES

48 Route du Moulin
58170 POIL

06 70 07 60 35
contact@lesgitesdumoulindepoil.fr



ACTIVITÉS > ACTIVITÉS SPORTIVES ET CULTURELLES



@victoire



Réalisez une dégustation au pied du feu de bois dans une cave chaleureuse.

LE COCAND - AUTUN

Des ateliers pour mieux comprendre l'univers du vin, de la vigne à la bouteille, où la dégustation est au cœur de l'apprentissage œnologique.

COORDONNÉES

3 Rue Cocand
71400 AUTUN

07 86 47 99 08
<https://www.lecocand.com/ateliers-du-vin>
victoire@lecocand.com



ACTIVITÉS > ACTIVITÉS SPORTIVES ET CULTURELLES



Mummy Chermallow



Vivez l'aventure Pidou-Berlu en famille, loin de la foule et de la canicule.

Dates : Disponible toute l'année selon les horaires d'ouverture de l'Office de Tourisme., 2024

JEU AVENTURE - CLUNY & LE SORTILÈGE DE PIDOU-BERLU - CLUNY

Parcourez la ville et trouvez les indices qui vous permettront de créer la potion magique dans les rues de Cluny aux reflets de la lumière automnale.

COORDONNÉES

6 rue Mercière
71250 CLUNY

03 85 59 05 34
<https://www.billetweb.fr/cluny-le-sortilege-de-pidou-berlu>
contact@cluny-tourisme.com

ACTIVITÉS > ACTIVITÉS SPORTIVES ET CULTURELLES

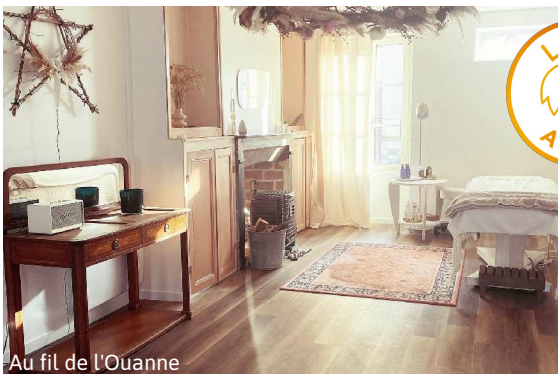

Au fil de l'Ouane



Un instant cocooning et bien-être avec massage et yoga le long de la rivière.

AU FIL DE L'OUANNE - DRACY

En plus de proposer la chambre d'hôte, Aurore propose des soins bien-être. Yoga dans le jardin le long de l'Ouane ou massage à l'intérieur avec vue sur l'extérieur, vous serez détendu lors de votre séjour.

COORDONNÉES

5 Rue du Château
89130 DRACY

06 37 53 33 23
<https://www.aufildelouanne.com/>
contact@aufildelouanne.com



ACTIVITÉS > ACTIVITÉS SPORTIVES ET CULTURELLES



OT VAL DE GRAY



Que direz-vous d'admirer les couleurs de l'automne et de découvrir les charmes de la petite Saône ?

Dates : CROISIÈRE REPAS (sur réservation) 2024 Durée 2h30 départ, retour à Gray De Gray à Savoyeux, durée 3h30 et retour en bus - Dimanche 26 mai à 11h30 - Vendredi 31 mai à 20h15 - Vendredi 7 juin à 20h30 - Dimanche 9 juin à 11h30 - Mardi 11 juin à 11h30 - Mercredi 12 juin à 19h - Jeudi 13 juin à 11h30 - Samedi 15 juin à 20h30 - Vendredi 28 juin à 11h30 - Vendredi 5 juillet à 11h30 Gray à Savoyeux, retour en bus - samedi 20 juillet à 20h - Jeudi 25 juillet à 11h30 Gray à Savoyeux, retour en bus - Vendredi 9 août à 11h30 Gray

BATEAU L'AUDACIEUX - GRAY

Découvrez Gray autrement lors d'une croisière promenade ou repas à bord du bateau L'Audacieux. Laissez-vous porter au gré de la petite Saône et de ses couleurs d'automne où le feuillage doré des arbres et la luminosité du soleil s'accorderont pour vous offrir un moment inédit.

COORDONNÉES

Quai Mavia
70100 GRAY

06 16 14 16 46
<http://www.vedettesduvaldesaone.com>
vedettesduvaldesaone@gmail.com



ACTIVITÉS > ACTIVITÉS SPORTIVES ET CULTURELLES



Charl\u00e9ne Jorandon



Le plaisir d'une dégustation à bord d'un bateau traditionnel, avec la vue sur la nature rougeoyante.

L'EPINOCHÉ - BATEAU PROMENADE TRADITIONNEL DE LOIRE - LA CHAPPELLE-MONTLINARD

Promenade en bateau traditionnel sur la Loire. Lionel vous accueille à bord de l'Épinoche pour une échappée dépaysante sur le grand fleuve royal. Voguez au fil de l'eau à la découverte des paysages ligériens et des milieux naturels de la Loire, de sa faune et de sa flore. Majestueux à l'automne lorsque les couleurs de la nature s'illuminent et se reflètent sur l'eau.

COORDONNÉES

La Blancherie
18140 LA CHAPPELLE-MONTLINARD

06 82 17 99 79
lepinoche.baladeloire@gmail.com

ACTIVITÉS > ACTIVITÉS SPORTIVES ET CULTURELLES



SCHWARTZ J-MARC



Un jeu de société pour découvrir Autun sous la pluie.

Dates : Ouvert toute l'année aux horaires d'ouverture de l'Office de Tourisme. Du 02/01/2024 au 30/04/2024 de 9h15 à 12h45 et de 14h à 17h, fermé les lundis, dimanches et jours fériés, ouverture exceptionnelle le Lundi de Pâques. Du 02/05/2024 au 31/05/2024 de 9h15 à 12h45 et de 14h à 17h, fermé les dimanches et jours fériés. Du 01/06/2024 au 30/09/2024 de 9h15 à 13h00 et de 14h00 à 18h00, ouvert les dimanches et jours fériés. Du 01/10/2024 et 31/10/2024 de 9h15 à 12h45 et de 14h00 à 17h00, fermé les

ENQUÊTES ANTIQUES - AUTUN

Apprentis enquêteurs, résolvez chez vous 16 crimes et délits commis dans la cité d'Augustodunum. Autrefois cité gallo-romaine ayant laissée des indices des 2000 années nous ayant précédées, Autun vous propose aujourd'hui de repartir sur les traces de 16 criminels ayant commis des délits près des bâtiments antiques. Reprenez les faits historiques révélés par le travail des archéologues sur le mode de vie des habitants à l'époque gallo-romaine ou sur l'architecture des monuments et résolvez 16 ...

COORDONNÉES

13 Rue Général Demetz
71400 AUTUN

03 85 86 80 38
[https://www.autun-tourisme.com/
welcome@autun-tourisme.com](https://www.autun-tourisme.com/welcome@autun-tourisme.com)



ACTIVITÉS > ACTIVITÉS SPORTIVES ET CULTURELLES



J.MEIGNEN



Profiter d'être dans une nature qui se pare de mille couleurs avant une longue pause hivernale

EQUI-LIBRA - NORMIER

LIBERTE, PLAISIR, PARTAGE. Profitez du cadre enchanteur de la ferme familiale pour poser vos valises pour un séjour aux couleurs de l'automne. Un moment de déconnexion et de partage avec la nature flamboyante.

COORDONNÉES

1, rue de la Fontaine
21390 NORMIER

07 83 23 13 34
<https://www.esprit-equilibra.com>
esprit.equilibra@gmail.com



ACTIVITÉS > ACTIVITÉS SPORTIVES ET CULTURELLES



Fabriquer de la moutarde aux noix, une recette unique de saison.

Dates : Réservable tout l'année, 2024

ATELIER DE CRÉATION DE LA VÉRITABLE MOUTARDE À DIJON - DIJON

Pilez, écrasez, ajoutez, aromatisez, mélangez et le tour est joué ! L'Office de Tourisme Dijon Bourgogne Tourisme & Congrès et la Moutarderie Edmond FALLOT vous proposent une expérience inédite autour de la Moutarde à Dijon ! Dernière grande moutarderie familiale de Bourgogne, la Maison Edmond FALLOT, née en 1840, a su maintenir le savoir-faire des artisans moutardiers. Prenez rendez-vous avec notre moutardier, qui vous révélera tous les secrets de fabrication de cette fameuse moutarde et vous i...

COORDONNÉES

86, rue Monge (en face du café " Le Dé Masqué")
21000 DIJON

03 80 44 11 44
<https://www.destinationdijon.com/activites-loisirs/creation-de-la-veritable-moutarde-de-dijon/>
info@otdijon.com



ACTIVITÉS > ACTIVITÉS SPORTIVES ET CULTURELLES



Baladez le long de la Voie des Vignes, au coeur du vignoble de la Côte de Nuits, à vélo électrique

Dates : OUVERTURE : De novembre à avril : de 9h30 à 12h30 / de 14h à 17h30 (du mardi au samedi) Mai : de 9h30 à 12h30 / de 14h à 18h00 (du lundi au samedi) de juin à septembre : de 9h30 à 12h30 / 14h à 18h00 (dimanche : 9h30 - 13h00) 7/7 jours octobre : de 9h30 à 12h30 / 14h à 18h00 (du lundi au samedi) , 2024

LOCATION DE VÉLO À ASSISTANCE ÉLECTRIQUE - NUITS-SAINT-GEORGES - NUITS-SAINT-GEORGES

Aventurez-vous sur les itinéraires cyclables dans le vignoble de Bourgogne, au départ de Nuits-Saint-Georges. Vagabondez sur la Voie des Vignes. Soyez libres de découvrir tous les recoins de la Côte de Nuits, en solo, duo ou tribu, le temps d'1h, d'une demi-journée, d'une journée ou même d'un week-end. Partez de Nuits-Saint-Georges et découvrez toutes les facettes du vignoble.

COORDONNÉES

3 Rue Sonoys
21700 NUITS-SAINT-GEORGES

03 80 62 11 17
<https://www.gevrenuitstourisme.com>
info@gevrenuitstourisme.com

ACTIVITÉS > ACTIVITÉS SPORTIVES ET CULTURELLES

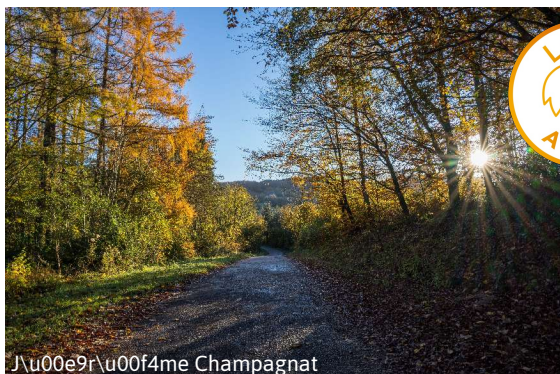

A vélo sans effort, en sillonnant les petites routes de campagne, éveillez vos sens à l'automne !

Ju00a9r\u00f4me Champagnat

AU CYCLO DÉCHAÎNÉ - LOCATION & VENTE DE VÉLOS ÉLECTRIQUES ET ITINÉRAIRES DANS LE SUD-MORVAN - SEMELAY

Envie de sillonner les petites routes du Morvan cet automne, en toute liberté, sécurité et sans vous encombrer ? Louez votre vélo électrique à la demi-journée, journée ou semaine : Au Cyclo Déchaîné vous livre sur le lieu de votre choix ! Confortables, sans dérailleur et particulièrement faciles d'utilisation, vous profiterez en toute sérénité d'une balade aux couleurs flamboyantes, aux senteurs des sous-bois et, châtaignes dans le panier, peut-être entendrez-vous au loin le brame d'un cerf...

COORDONNÉES

Moulin de Montécot
58360 SEMELAY

06 19 81 24 13

<https://www.cyclodechaine.com/balades/contact@cyclodechaine.com>



ACTIVITÉS > ACTIVITÉS SPORTIVES ET CULTURELLES

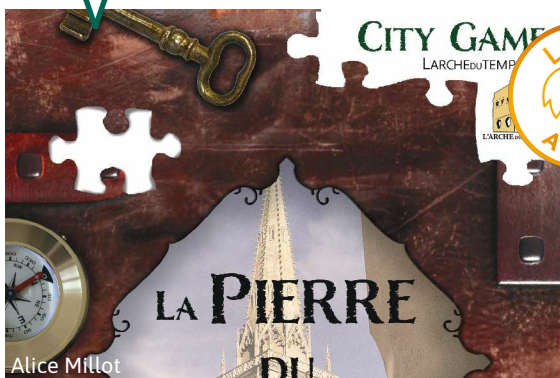

Les énigmes dans le charme automnale d'Autun

Alice Millot

Dates : Ouvert toute l'année aux horaires d'ouverture de l'Office de Tourisme. Du 02/01/2024 au 30/04/2024 de 9h15 à 12h45 et de 14h à 17h, fermé les lundis, dimanches et jours fériés, ouverture exceptionnelle le Lundi de Pâques. Du 02/05/2024 au 31/05/2024 de 9h15 à 12h45 et de 14h à 17h, fermé les dimanches et jours fériés. Du 01/06/2024 au 30/09/2024 de 9h15 à 13h00 et de 14h00 à 18h00, ouvert les dimanches et jours fériés. Du 01/10/2024 et 31/10/2024 de 9h15 à 12h45 et de 14h00 à 17h00, fermé les

CITY GAME - LA PIERRE DU SAVOIR - AUTUN

De 1 à 10 joueurs, en famille, entre collègues ou avec vos amis, explorez les quartiers historiques d'Autun en résolvant des énigmes !

COORDONNÉES

13 Rue du Général André Demetz
71400 AUTUN

03 85 86 80 38

<https://www.autun-tourisme.com/visitez-et-bougez/tout-lagenda/les-animations-de-lot/welcome@autun-tourisme.com>

SÉLECTION FAMILLE



ACTIVITÉS > ACTIVITÉS SPORTIVES ET CULTURELLES



A.S\00e8ve



Tentez de résoudre les énigmes que détient le coffre au coin du feu.

Dates : Disponible toute l'année selon les horaires d'ouverture de l'Office de Tourisme. Retrait de votre escape box à partir de 15h et retour le lendemain au plus tard à 11h. , 2024

ESCAPE BOX - L'ESCAPE GAME S'INVITE CHEZ VOUS ! - CLUNY

Lors des soirées fraîches d'automne, en famille ou entre amis, louez une escape box et profitez tranquillement d'une soirée amusante et ludique au chaud dans votre hébergement !

COORDONNÉES

6 Rue Mercière
71250 CLUNY

03 85 59 05 34
<https://www.billetweb.fr/escape-box-cluny>
contact@cluny-tourisme.com

SÉLECTION NATURE



ACTIVITÉS > ACTIVITÉS SPORTIVES ET CULTURELLES

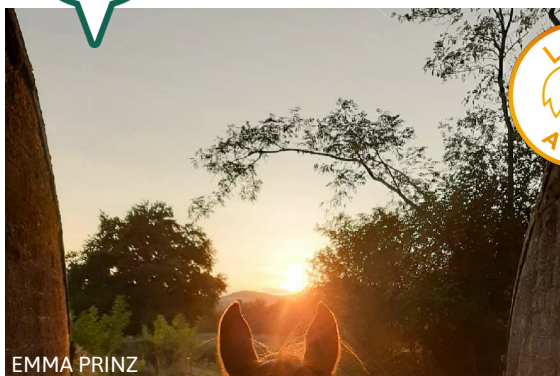

EMMA PRINZ



A Cluny Horse Valley venez découvrir nos chevaux qui vivent au pré ces douces journées ensoleillées

Dates : Ouvert toute l'année sur réservation., 2024

CLUNY HORSE VALLEY - CORTAMBERT

Les sabots du cheval sont tes pieds. Avec un parcours pieds nus, un jeu de Kim, tu découvres de nouvelles sensations. Ton ami plisse les yeux, ouvre ses naseaux, il parle cheval et tu le comprends !

COORDONNÉES

Chemin des Beunons
Lieu-dit Toury
71250 CORTAMBERT

06 01 31 49 70
https://www.billetweb.fr/multi_event.php?multi=14658&export_code=1

ACTIVITÉS > ACTIVITÉS SPORTIVES ET CULTURELLES



C'est à l'automne qu'Activinum prend tout son sens ! Vivez un moment œnotouristique privilégié.

J\u00e9rome Limonet - Activinum

ACTIVINUM - ŒNOLOGIE - GIVRY

Découverte des vignobles multicolores, paysages animés par les vendangeurs, randonnées en vélo dans une ambiance apaisée, couleurs chaleureuses, dégustations des vins nouvellement mis en bouteille... Tout contribue à cette atmosphère si particulière qui voit arriver un nouveau millésime des grands vins de Bourgogne. C'est à cette période de l'année enchantée qu'Activinum vous accueille pour vivre un moment œnotouristique unique !

COORDONNÉES

27 Rue de la République
71640 GIVRY

06 83 30 46 71
<https://activinum.fr>
contact@activinum.com

ACTIVITÉS > ACTIVITÉS SPORTIVES ET CULTURELLES



Prenez de la hauteur et profitez des magnifiques paysages d'automne.

C\u00e9line Arnould

Dates : Tous les jours de 9 h à 19h, 2024

MONTGOLFIÈRE RULLY EN BOURGOGNE - MERCUREY

Vols et baptêmes en montgolfière pour découvrir nos vignobles et nos beaux villages des côtes Chalonnaises !

COORDONNÉES

25 Grande Rue
71640 MERCUREY

06 30 24 31 97
<https://montgolfiererullyenbourgogne.jimdofree.com/>
montgolfiererullyenbourgogne@gmail.com

ACTIVITÉS > ACTIVITÉS SPORTIVES ET CULTURELLES



Rozeon KREBEL



Profitez des couleurs dorées du vignoble et vivez une expérience sensorielle inoubliable.

Dates : Sur rendez-vous, 2024

BALADE DES SENS AU DOMAINE DE LA LUOLLE - MOROGES

A l'été indien ou avec les couleurs rougeoyantes de l'automne, cette balade est parfaite pour profiter de la douceur automnale en Sud Côte Chalonnaise. Conversez, échangez, dégustez, marchez, découvrez l'histoire de ses hommes et femmes qui font vivre ces vignes. Pour prolonger cette expérience romantique, commandez votre panier à garnir avec les produits de saison.

COORDONNÉES

Impasse de la Luolle
71390 MOROGES

06 21 86 05 27

<https://www.domainedelaluolle.fr/>
domaine@laluolle.fr



ACTIVITÉS > ACTIVITÉS SPORTIVES ET CULTURELLES

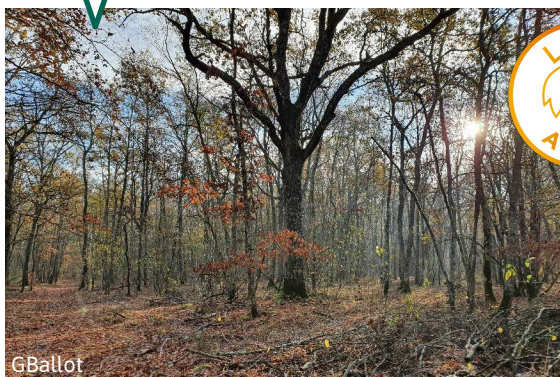

GBallot



Les couleurs dorées qui se révèlent sous le soleil du matin...

Dates : Toute l'année., 2024

BOIS DES AISANCES - PARAY-LE-MONIAL

Envie de prendre le temps avec ses proches ? A quelques pas du centre historique et la basilique du Sacré-Cœur, chef d'œuvre de l'art roman en Bourgogne. Le bois des aisances est idéal pour une balade familiale.

COORDONNÉES

Route de Versaugues
71600 PARAY-LE-MONIAL

03 85 81 10 92

<https://www.tourisme-paraylemonial.fr/>



ACTIVITÉS > ACTIVITÉS SPORTIVES ET CULTURELLES



Rozenn KREBEL

Dates : Ouvert du 06/05/2024 au 30/09/2024, du lundi au samedi de 9h30 à 12h30 et de 14h à 18h. Ouvert du 30/09/2024 au 21/12/2024, du lundi au vendredi de 9h à 12h30 et de 14h à 17h30, 2024

LOCATION DE VÉLOS À L'OFFICE DE TOURISME - VERDUN-SUR-LE-DOUBS

Louer des vélos à l'office de tourisme Saône Doubs Bresse en automne c'est apprécier une végétation aux couleurs dorées et éclatantes. Le parcours Entre Vignes et Saône est particulièrement propice à la découverte des paysages automnaux. Entre champs de cassis et parcelles de vignes, de magnifiques découvertes vous attendent.

COORDONNÉES

11 Rue de Beaune
71350 VERDUN-SUR-LE-DOUBS

03 85 91 87 52

<https://www.saonedoubsbressetourisme.fr/sit/location-de-velos-a-loffice-de-tourisme>
contact@saonedoubsbressetourisme.fr



ACTIVITÉS > ACTIVITÉS SPORTIVES ET CULTURELLES



OT Val de Gray

Pédalez en bordure de Saône et laissez-vous charmer par les couleurs automnales.

LA VOIE BLEUE GRAY-SEURRE - GRAY

Pour une journée, un week-end ou une semaine, la Véloroute La Voie Bleue vous offre une escapade automnale en toute sécurité dans un cadre verdoyant. Parcourez 700 km de voyage à vélo au bord de l'eau, du Luxembourg à Lyon. Un itinéraire pour les curieux, les gourmands et les amoureux du bien-vivre, où les couleurs de l'automne ajoutent une touche magique à chaque kilomètre, offrant des rencontres inoubliables avec la nature et les habitants des régions traversées.

COORDONNÉES

3 quai Mavia
70100 GRAY

03 84 65 18 15

<http://www.tourisme-valdegray.com>
tourisme@cc-valdegray.fr



ACTIVITÉS > ACTIVITÉS SPORTIVES ET CULTURELLES



ETIENNE RAMOUSSE IMAGES



Les températures douces, vous invitent à prolonger votre découverte de Cluny...

Dates : Du 04 au 31/01/2024, ouvert du mardi au samedi de 09h30 à 12h30 et de 14h à 17h - fermé le 12/01/2024 Du 01/02/2024 au 29/03/2024, ouvert du lundi au samedi de 09h30 à 12h30 et de 14h à 17h - ouverture à 10h les lundis. Du 30/03/2024 au 26/04/2024, ouvert tous les jours de 9h30 à 12h45 et de 14h à 18h30. Du 27/04/2024 au 20/05/2024, ouvert tous les jours de 9h30 à 18h30. Du 21/05/2024 au 05/07/2024, ouvert tous les jours de 9h30 à 12h45 et de 14h à 18h30. Du 06/07/2024 au 30/09/2024, ouvert tous les

VISITE CLASSIQUE DE LA CITÉ-ABBAYE DE CLUNY - CLUNY

Tel un pèlerin, flânez dans la cité-abbaye de Cluny. Imaginez l'effervescence qui pouvait régner au Moyen-Âge avec toutes les échoppes ouvertes !

COORDONNÉES

6 Rue Mercière
71250 CLUNY

03 85 59 05 34
<https://www.cluny-tourisme.com>
contact@cluny-tourisme.com

ACTIVITÉS > ACTIVITÉS SPORTIVES ET CULTURELLES

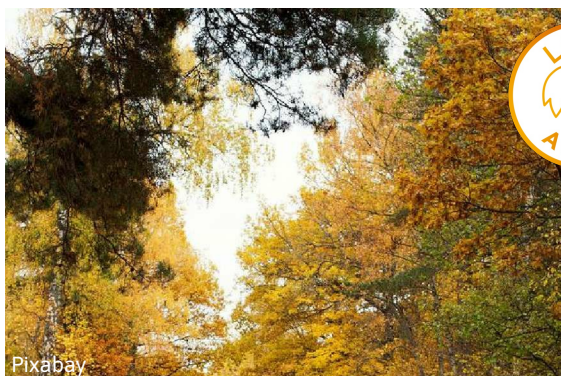

Pixabay



Une activité détox en plein cœur de la forêt Morvandelle.

Dates : Mai à juin + septembre : week-end, vacances scolaires et jour fériés / en semaine sur demandes Juillet et août : tous les jours , 2024

VÉLORAIL DU BAZOIS MORVAN - DUN-SUR-GRANDRY

Venez découvrir cette activité insolite qui vous aidera à lutter contre le coup de blues de l'Automne. Parcourez sans effort, grâce à l'assistance électrique, l'ancienne voie ferrée ralliant le Morvan au Bazois et respirez pleinement le bon air de nos forêts aux mille couleurs automnales.

COORDONNÉES

58110 DUN-SUR-GRANDRY

07 64 45 30 68
<https://velorailbazoismorvan.fr/>
hello@velorailbazoismorvan.fr

SÉLECTION FAMILLE



ACTIVITÉS > ACTIVITÉS SPORTIVES ET CULTURELLES



Isabelle Austernaud



Le plaisir d'un moment passé ensemble au coeur de la nature et dont on ressort grandi.

NATURE AU COEUR - SORTIES ET ANIMATIONS NATURE - NOLAY

Vous aimez vous balader en forêt ou dans la nature ? Vous aimeriez savoir reconnaître un arbre ou la trace d'un animal ? Le temps d'une demi-journée, Isabelle partagera son savoir-faire avec vous. Venez apprendre à reconnaître les plantes sauvages, construire des abris pour la faune sauvage, reconnaître les traces d'animaux ou tout simplement vous poser, écouter des histoires ou poèmes sur les talents cachés des espèces, au milieu des bruits de la nature.

COORDONNÉES

8 impasse des bourgareaux
58700 NOLAY

06 13 09 01 10
<https://natureaucoeur.com/>
contact@natureaucoeur.com

SÉLECTION NATURE



ACTIVITÉS > ACTIVITÉS SPORTIVES ET CULTURELLES

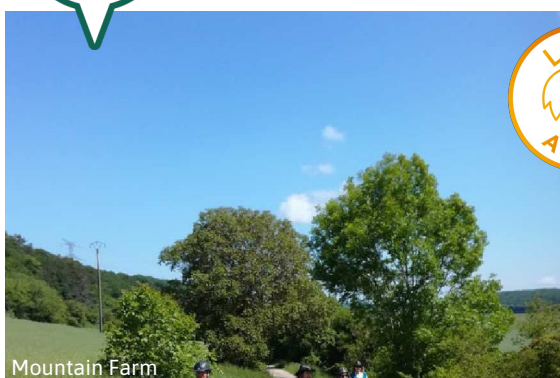

Mountain Farm



Profitez d'un moment hors du temps lors d'une balade à cheval dans la nature de la Côte de Nuits

BALADE À CHEVAL PAR MOUNTAIN FARM - MOREY-SAINT-DENIS

Envie d'un moment de détente hors du temps? Venez profiter d'une balade à cheval dans la nature typique de la côte de Nuit. Ouvert à tout niveau, 7j/7

COORDONNÉES

Ferme de la Buere
21220 MOREY-SAINT-DENIS



ACTIVITÉS > ACTIVITÉS SPORTIVES ET CULTURELLES



La Solexerie - Mylene Fargeot



Faites un tour en Solex dans les vignes

Dates : Ouvert du lundi au samedi de 10h00 à 18h00. Ouvert le dimanche de mai à octobre, 2024

LA SOLEXERIE - NUITS-SAINT-GEORGES

Tout récemment ouverte et accolée à la gare de Nuits-Saint-Georges, la Solexerie est l'endroit où venir en cas de panne de vélo électrique, si vous déraillez avec votre vieux Lapierre ou tout simplement pour venir croquer un bout et boire un verre, en dégustant sur place d'excellentes crêpes salées. Une adresse pratique, avec également son espace de vente où JérémY Rizet vous réserve un très bon accueil. Ce jeune entrepreneur vous propose dans un premier temps Solex 3800, 5000 et vélo à assistan...

COORDONNÉES

17 Rue des Blés
21700 NUITS-SAINT-GEORGES

07 88 76 97 58
<http://lasolexerie.fr>
contact@lasolexerie.fr

ACTIVITÉS > ACTIVITÉS SPORTIVES ET CULTURELLES



Pascal-Bisceglia-Photographies



Découvrez la capitale gallo-romaine Augustodunum.

Dates : Ouvert toute l'année sur réservation, 2024

A LA DÉCOUVERTE D'AUGUSTODUNUM - AUTUN

Fondée par la seule volonté de l'empereur Auguste, à qui elle doit son nom, Autun est construite à la fin du 1er siècle avant JC, pour accueillir le peuple des Eduens de Bibracte. « Sœur et émule de Rome », telle est la devise d'Autun. Le qualificatif n'a rien d'exagéré, Augustodunum fut un des fleurons de la vie culturelle et commerciale gallo-romaine. Votre guide réveillera pour vous le prestige de cette ville antique au fur et à mesure de la visite des monuments gallo-romains : Théâtre antique...

COORDONNÉES

13 Rue du Général Demetz
71400 AUTUN

03 85 86 80 89
06 59 60 46 10
<https://www.autun-tourisme.com/offres/office-de-tourisme-du-grand-autunois-morvan-service-commercialisation-autun-fr-3456732/>
groupe@autun-tourisme.com



ACTIVITÉS > ACTIVITÉS SPORTIVES ET CULTURELLES



celine bacconnet



Visitez la ville et le territoire en langue des signes.

Dates : Ouvert du 01/03/2024 au 30/11/2024 du lundi au samedi de 10h à 12h et de 14h à 16h., 2024

DE SITES EN SIGNES (VISITES GUIDÉES EN LANGUE DES SIGNES) - AUTUN

Visite guidée du patrimoine en langue des signes !

COORDONNÉES

1 route de la chicole et montjeu
71400 AUTUN

06 99 39 40 88
chambrelamine@free.fr



ACTIVITÉS > ACTIVITÉS SPORTIVES ET CULTURELLES



Hugo Kloeckner



Une expérience originale à offrir ou à s'offrir.

Dates : Les horaires d'ouvertures sont les horaires où nous sommes joignables par téléphone, pour un rdv physique, il est nécessaire de prendre rendez-vous au préalable., 2024

DIGOIN MONTGOLFIÈRE - AU DÉPART DE POUILLOUX - POUILLOUX

Profitez de l'automne pour vous envoler au-dessus du bassin minier. Découvrez des paysages familiers sous un autre angle. Entre bocage et forêt, admirez une nature parée des ses plus belles teintes automnales.

COORDONNÉES

Thomasse
Aérodrome de Pouilloux
71230 POUILLOUX

06 83 10 99 81
<https://www.digoimontgolfiere.fr>
digoimontgolfiere.cn@gmail.com



ACTIVITÉS > ACTIVITÉS SPORTIVES ET CULTURELLES



Edouard BARRA



En arrière-saison, l'activité golf s'impose.

DYNAMIQUES POSITIVES - LEVERNOIS

Je suis Mehdi DJAIFER et je suis membre de la PGA France, association regroupant les joueurs professionnels et les enseignants de golf mais aussi membre de l'EMCC France, point de rencontre des acteurs de l'accompagnement. Mon entreprise, "Dynamiques Positives" mêle les univers du golf et du coaching. Au quotidien, j'encadre tout type de public, en collectif ou en individuel, dans la découverte et/ou l'évolution de leur jeu de golf. Quelque soit le niveau, l'âge et les attentes de chacun, je s...

COORDONNÉES

21 rue du Golf
21200 LEVERNOIS

06 76 23 31 14
<https://dynamiques-positives.com/>
contact@dynamiques-positives.com



ACTIVITÉS > ACTIVITÉS SPORTIVES ET CULTURELLES



Brian FEB



Des paysages flamboyants au fil de l'eau.

Dates : Du 22/06/2024 au 31/10/2024 du mardi au dimanche, 2024

BATEAU CROISIÈRE "ELZA" SUR LE CANAL DE BOURGOGNE - CLAMEREY

Une nouvelle offre cette année sur le canal de Bourgogne pour découvrir au fil de l'eau, l'histoire du canal de Bourgogne et la surprenante tranchée du creusot entre le village de Clamerey (Pont-Royal) et Saint-Thibault. Laissez-vous transporter par le pilote qui vous contera l'histoire du canal et des mariners.

COORDONNÉES

Port de Pont-Royal
Hameau de Pont-Royal
21390 CLAMEREY

03 80 97 05 96
<https://www.billetweb.fr/balade-croisieres-sur-le-canal-de-bourgogne>
contact@terres-auxois.fr



ACTIVITÉS > ACTIVITÉS SPORTIVES ET CULTURELLES



Gevrey Nuits Tourisme



Profitez d'une balade commentée en trottinette électrique au cœur des vignes et leur couleur dorée

BALADE COMMENTÉE EN TROTTINETTE ÉLECTRIQUE AU MILIEU DES GRANDS CRUS - NUIITS-SAINT-GEORGES

Profitez d'une balade commentée en trottinette électrique au cœur des plus grands Crus de Bourgogne en rejoignant le fameux Château du Clos de Vougeot

COORDONNÉES

3 Rue Sonoys
21700 NUIITS-SAINT-GEORGES

03 80 62 11 17
info@gevreynuitstourisme.com



ACTIVITÉS > ACTIVITÉS SPORTIVES ET CULTURELLES



Bozenn Krebel



Baladez le long de la Voie des Vignes, au cœur du vignoble de la Côte de Nuits, à vélo électrique

Dates : OUVERTURE : De novembre à avril : de 9h30 à 12h30 / de 14h à 17h30 (du mardi au samedi) Mai : de 9h30 à 12h30 / de 14h à 18h00 (du lundi au samedi) de juin à septembre : de 9h30 à 12h30 / 14h à 18h00 (dimanche : 9h30 - 13h00) 7/7 jours octobre : de 9h30 à 12h30 / 14h à 18h00 (du lundi au samedi) , 2024

LOCATION DE VÉLO À ASSISTANCE ÉLECTRIQUE - GEVREY-CHAMBERTIN - GEVREY-CHAMBERTIN

Aventurez-vous sur les itinéraires cyclables dans le vignoble de Bourgogne, au départ de Gevrey-Chambertin. Vagabondez sur la Voie des Vignes. Soyez libres de découvrir tous les recoins de la Côte de Nuits, en solo, duo ou tribu, le temps d'1h, d'une demi-journée, d'une journée ou même d'un week-end. Partez de Gevrey-Chambertin et découvrez toutes les facettes du vignoble.

COORDONNÉES

1 rue Gaston Roupnel
21220 GEVREY-CHAMBERTIN

03 80 62 11 17
<https://www.gevreynuitstourisme.com>
info@gevreynuitstourisme.com

ACTIVITÉS > ACTIVITÉS SPORTIVES ET CULTURELLES



C\00e9line Champcourt



L'une des plus belle cathédrale de France domine les forêts du Morvan.

Dates : Ouvert toute l'année sauf les dimanches matin et les jours de cérémonie., 2024

VISITE GUIDÉE DE LA CATHÉDRALE SAINT-LAZARE - AUTUN

Dominée par sa haute flèche de pierre du XVe siècle, la Cathédrale Saint-Lazare reste une des œuvres majeures de l'art clunisien, bâtie entre 1120 et 1130. Le tympan du « Jugement Dernier » et les scènes bibliques des chapiteaux ont été sculptés par Gislebertus. Autun célèbre les 900 ans de sa cathédrale, tout juste sortie de plus de 20 ans de restaurations. Un guide vous emmènera à la découverte de ce joyau du style roman clunisien.

COORDONNÉES

13 Rue Général Demetz
71400 AUTUN

03 85 86 80 89
<https://www.autun-tourisme.com/groupes@autun-tourisme.com>



ACTIVITÉS > ACTIVITÉS SPORTIVES ET CULTURELLES



Montgolfieres en Charolais



Si vous venez cet automne voler en montgolfière au-dessus du Clunisois pour faire la photo parfaite

Dates : Ouvert toute l'année, renseignements par téléphone., 2024

CLUNY BY MONTGOLFIÈRES EN CHAROLAIS - FLAGY

Au lever du soleil, alors qu'il reste quelques bancs de brume dans le fonds des vallées, envolez-vous en douceur à bord de notre montgolfière, au-dessus des forêts dorées, des jardins des châteaux aux couleurs automnales. Et avec un peu de chance et l'expérience de notre pilote, dans l'air limpide de l'automne, les Alpes se révéleront avec sa majesté le Mont Blanc. Et promis, loin de l'humidité du sol, plus près du soleil, vous n'aurez pas froid !

COORDONNÉES

Route de Salornay
71250 FLAGY

06 21 15 09 64
<https://www.montgolfieresencharolais.com/vols-dans-le-clunisois/>
montgolfieresencharolais@gmail.com



ACTIVITÉS > ACTIVITÉS SPORTIVES ET CULTURELLES



Une immersion au coeur des vignes dorées suivie d'une dégustation dans la cadole du propriétaire !

Dates : Ouvert du 01/04/2024 au 31/10/2024., 2024

IMMERSION DANS LES VIGNES - JAMBLES

Découverte des vignobles multicolores de la Côte Chalonnaise par Dominique, tâcheron de métier, qui vous conduira dans sa parcelle et vous contera l'histoire et le travail de la vigne en pleine période de vendanges (possibilité de travailler la vigne pendant quelques minutes). La visite se termine par une dégustation de 2 vins issus de la parcelle.

COORDONNÉES

43 Rue de la Côte Chalonnaise
71640 JAMBLES

03 85 48 37 97
officedetourisme@achalon.com



ACTIVITÉS > ACTIVITÉS SPORTIVES ET CULTURELLES



Une dégustation de la bière du morvan au coeur de la cuverie !

Dates : Ouvert du 01/01/2024 au 31/12/2024, les jeudis de 14h à 17h, les vendredis de 9h à 12h et les samedis de 14h à 17h., 2024

DÉGUSTATION À LA BRASSERIE DU MORVAN - LA CELLE-EN-MORVAN

Une dégustation de la bière du morvan !

COORDONNÉES

148 Route de Château-Chinon
71400 LA CELLE-EN-MORVAN

06 30 63 04 24
contact@brasserie dumorvan.fr



ACTIVITÉS > ACTIVITÉS SPORTIVES ET CULTURELLES



DSL71-G Robert Famy



Été indien ou couleur d'automne au milieu des pierres jaunes de Bourgogne.

Dates : Ouvert du lundi au samedi de 9h30 à 12h30 et de 14h à 17h30 du 01/01/2024 au 24/03/2024 et du 14/10/2024 au 31/12/2024. Ouvert tous les jours de 9h30 à 12h30 et de 14h à 17h30 du 25/03/2024 au 14/06/2024 et du 16/09/2024 au 13/10/2024. Ouvert tous les jours de 9h30 à 12h30 et de 14h à 18h30 du 15/06/2024 au 15/09/2024., 2024

MISSION FIL D'OR - PARAY-LE-MONIAL

Prolongez vos vacances durant l'été indien en parcourant le centre-historique de Paray-le-Monial dans une enquête familiale à la recherche des vilains !

COORDONNÉES

25 Avenue Jean-Paul II
71600 PARAY-LE-MONIAL

03 85 81 10 92

<https://www.tourisme-paraylemonial.fr/contact@tourisme-paraylemonial.fr>



ACTIVITÉS > ACTIVITÉS SPORTIVES ET CULTURELLES



J.F Reboul

Stage Raku
"Autour du Bol"

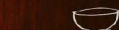

A partir d'une boule d'argile vous allez modeler vos bols dans lesquels vous pourrez boire le thé en fin de stage.

Jean-François Reboul
"Les ateliers de Mazille"
71250 MAZILLE
BOURGOGNE

Stage de six jours au bout duquel vous boirez le thé dans le bol que vous aurez façonné...

Dates : Stage toute l'année sur rendez-vous. Stage de 6 jours en journée complète., 2024

STAGE RAKU "AUTOUR DU BOL" - MAZILLE

Façonner le bol à partir d'une boule d'argile avec comme seul outil, la main, reste l'acte créatif le plus original qui soit. Sortir ce bol au bout d'une pince, de la "gueule" incandescente du four, après que l'émail fondu l'ait recouvert comme une peau de magma, tient du mystère de l'alchimie, du miraculeux et de l'enchantement. Cette relation à la matière nous rattache à la Nature et nous éveille aux Éléments.

COORDONNÉES

41 place de la Ville
71250 MAZILLE

03 85 50 89 52

06 75 82 46 61

<https://jf-reboul.com/jf.reboul@wanadoo.fr>



ACTIVITÉS > ARTISANAT



Faïencerie Georges



Faïence et Automne forment un beau mariage où la beauté des œuvres fait écho à la fragile saison.

Dates : Ouvert toute l'année du mardi au samedi de 10h00 à 12h00 et de 14h00 à 19h00, 2024

FAÏENCERIE GEORGES - NEVERS

Même si le bleu a fait la notoriété de la Faïence de Nevers, l'automne est une saison où les maîtres d'art laissent aller leur créativité en mêlant les pigments rouge ocre et feu donnant ainsi naissance à des œuvres qui captent l'atmosphère douce et apaisante qu'est l'automne.

COORDONNÉES

7 Quai Mantoue
58000 NEVERS

03 86 61 09 12
<http://www.faienceriegeorges.com>
contact@faienceriegeorges.com

ACTIVITÉS > ARTISANAT



E. Ragon



Les matières et les couleurs de l'automne inspire l'artiste !

Dates : Ouvert tous les jours de l'année sur rendez-vous., 2024

ATELIER MOSAÏQUE ELISABETH RAGON - PARAY-LE-MONIAL

Tesselles après tesselles l'œuvre naît sous les mains de l'artiste. Entrez dans l'atelier de l'artiste et venez à la rencontre d'Elisabeth Ragon

COORDONNÉES

4 Rue du Colombier
71600 PARAY-LE-MONIAL

06 24 39 68 45
<https://www.elisabethragon.com/>
elisabeth.mosaique@gmail.com



ACTIVITÉS > ITINÉRAIRES TOURISTIQUES



Partez à la découverte des panoramas spectaculaires autour de la cité médiévale de Brancion !

DSL71

AUTOUR DE BRANCIÓN - MARTAILLY-LES-BRANCIÓN

Ce parcours pittoresque vous fera prendre de la hauteur, offrant des vues à couper le souffle sur la vallée de la Grosne et ses environs. Imprégnez-vous de la magie de l'automne alors que les feuilles se parent de teintes chaudes et que les paysages se transforment sous la douce lumière automnale. Une expérience inoubliable pour les amoureux de la nature et les passionnés de randonnée.

COORDONNÉES

MARTAILLY-LES-BRANCIÓN

03 85 27 00 20

<http://www.tournus-tourisme.com>

contact@tournus-tourisme.com



ACTIVITÉS > ITINÉRAIRES TOURISTIQUES



L'automne, cette saison magique où la nature se pare de mille couleurs chatoyantes

ETIENNE RAMOUSSE IMAGES

DE VILLAGES EN HAMEAUX - BLANOT

Belle balade dans la petite Toscane de Saône-et Loire. Vieux chemins bordés de murets en pierres sèches, jolis hameaux et panoramas.

COORDONNÉES

BLANOT

ACTIVITÉS > ITINÉRAIRES TOURISTIQUES



Cindy JAUBERT



Profitez des paysages aux couleurs d'automne au cours de cette randonnée entre ville et campagne.

UNE VILLE À LA CAMPAGNE - LE BREUIL

Le Breuil a la particularité, bien que classé commune urbaine, d'être encore très agricole, l'élevage y tenant une place prédominante. En partant du bourg à l'histoire très riche et véritable berceau de la commune, ce circuit permet de relier l'histoire et le présent, le rural et l'urbain.

COORDONNÉES

LE BREUIL

03 85 55 02 46

<https://www.creusotmontceautourisme.fr>
bienvenue@creusotmontceautourisme.fr



ACTIVITÉS > ITINÉRAIRES TOURISTIQUES



Rozenn Krebel



Traversez les vignes dorées sous le soleil d'automne, une expérience simple et authentique !

Dates : En accès libre toute l'année., 2024

BOUCLE 5 : DE LA PIERRE À LA VIGNE - SAINT-BOIL

En automne, enfourchez votre vélo et partez à la découverte des villages et des paysages de la Côte Chalonnaise. Quittez la voie verte pour vous aventurer sur des routes pittoresques et admirer les couleurs flamboyantes de la saison. Profitez de la douceur des rayons du soleil pour vous évader, vous ressourcer et vous détendre en pleine nature.

COORDONNÉES

SAINT-BOIL

<https://www.cirkwi.com/fr/circuit/261330-boucle-5-de-la-pierre-a-la-vigne>



ACTIVITÉS > ITINÉRAIRES TOURISTIQUES



Aurélien Stapf

AUTUN - TRAIL 01 - AUTUN

Parcours de trail à autun entre patrimoine gallo-romains et morvan.

COORDONNÉES

AUTUN

03 85 52 47 09
06 31 27 45 85
esn@autun.com



ACTIVITÉS > ITINÉRAIRES TOURISTIQUES



O.SPRONK



La douceur de l'automne qui sublime les paysages du Clunisois

LA BALADE DE DONZY - DONZY-LE-PERTUIS

Sur les hauteurs du Clunisois se love un village authentique entouré de verdure : Donzy-le-Pertuis. Par beau temps, ses sentiers magnifiques vous offrent une surprenante vue sur le Mont-Blanc, parfois au-dessus d'une mer de nuages.

COORDONNÉES

DONZY-LE-PERTUIS



ACTIVITÉS > ITINÉRAIRES TOURISTIQUES



Aurélien Stapf

VTT XC ROUGE - LA MIG - AUTUN

Venez profiter du stade VTT XCO d'Autun au coeur du Morvan et d'un complexe Bike Park.

COORDONNÉES

AUTUN

03 85 52 47 09

06 31 27 45 85

<https://www.autun.com/sortez-bougez/le-sport/la-base-de-loisirs/>

esn@autun.com



ACTIVITÉS > ITINÉRAIRES TOURISTIQUES



Pascal Balourdet



Sous les bois, à l'automne, rêve et imaginaire se confondent avec la réalité.

VÉLOROUTE DU CANAL DU NIVERNAIS - DECIZE/LA MACHINE - DECIZE (58300)

Au départ de Decize, rejoignez en toute quiétude la commune de La Machine. Empruntez le chemin de halage du canal du Nivernais puis un sentier en sous bois sur un parcours familial ou randonneurs, joggeurs et vélos se côtoient en toute tranquillité. Au bout de ce parcours, prenez de la hauteur pour une vue magnifique sur l'étang Grenetier qui sublimerait ce parcours !

COORDONNÉES

DECIZE (58300)

03 86 25 27 23

<http://www.decize-confluence.fr>
tourisme.decize@ccsn.fr



ACTIVITÉS > ITINÉRAIRES TOURISTIQUES



Office de Tourisme Bourgogne Coeur de Loire



De magnifiques points de vue sur les vignes vous attendent lors de cette balade, idéale en automne.

Durée : 3h30

Dates : Toute l'année, 2024

DE LA VIGNE AU VIN À POUILLY - POUILLY-SUR-LOIRE

Cette balade vous emmène au plus près des terroirs qui font la renommée de l'appellation Pouilly Fumé. C'est au cœur du vignoble que vous découvrirez tout les atouts de l'automne en Bourgogne !

COORDONNÉES

POUILLY-SUR-LOIRE

03 86 28 11 85

<https://www.bourgogne-coeurdeloire.fr/>
accueil@bourgogne-coeurdeloire.fr



ACTIVITÉS > ITINÉRAIRES TOURISTIQUES



Aur'u00e9lie Stapf



Du morvan aux vignobles aux couleurs de l'automne.

LA VOIE VERTE, DU MORVAN AUX VIGNOBLES - AUTUN

En voilà un itinéraire hyper agréable sur la Voie Verte, un brin confidentiel, pour découvrir à vélo le nord de la Saône-et-Loire en démarrant depuis la belle cité romaine d'Autun adossée aux contreforts du Morvan pour une arrivée au cœur du vignoble des Maranges et se poursuit en direction de Santenay.

COORDONNÉES

AUTUN

<https://www.destination-saone-et-loire.fr/fr>

ACTIVITÉS > ITINÉRAIRES TOURISTIQUES



La lumière rasante d'une fin de journée aux Fontaines de Vaux rend l'endroit magique.

Dates : Accessible toute l'année, 2022

LES MOULINS DE CHAMPVOUX - CHAMPVOUX

Cette randonnée pédestre vous permet de découvrir le charme de nos villages ainsi que la forêt des Bertranges. Tendez l'oreille et restez silencieux : peut-être aurez-vous l'honneur d'entendre le ténor de nos bois en plein récital !

COORDONNÉES

CHAMPVOUX

03 86 70 15 06

<https://www.lacharitesurloire-tourisme.com/contact@lacharitesurloire-tourisme.com>



ACTIVITÉS > ITINÉRAIRES TOURISTIQUES



En faisant face au Mont Beuvray, cet automne, on prend une grande bouffée d'air frais.

Durée : +3h

Dates : Ouvert toute l'année sauf semaine de Noël de 9h-12h30/14h-17h (en hiver), 18h (en été), 2024

CIRCUIT ENTRE ROCHES ET MONT BEUVRAY - LAROCHEMILLAY

Alors que les arbres commencent à se parer de couleurs orangées et que la nature se prépare pour son long sommeil d'hiver, les amateurs d'activités en plein air et de beaux paysages se tiennent prêts : voici venu le temps des randonnées d'automne ! À vous les tons fauves et la fraîcheur agréable ! Alors on fait son sac, on chausse ses chaussures de randonnée et on profite de la nature avant les grands froids et on se console de la fin de l'été !

COORDONNÉES

LAROCHEMILLAY

03 86 30 43 10

ACTIVITÉS > ITINÉRAIRES TOURISTIQUES



Puisaye Tourisme

Durée : 1h55

Le sentier idéal pour glaner quelques châtaignes à faire griller à la maison.

LA CHÂTAIGNERAIE PARLYCOISE - PARLY

Petite randonnée de 6km, vous emprunterez chemins creux et longerez des points d'eau. Vous découvrirez des arbres centenaires et des panneaux pédagogiques grâce auxquels vous en apprendrez plus sur les différences châtaigne/marron.

COORDONNÉES

PARLY

03 86 44 15 66
toucy@puisaye-tourisme.fr



ACTIVITÉS > ITINÉRAIRES TOURISTIQUES



Jean-Marc SCHWARTZ / Grand Autunois Tourisme

Dégustez une spécialité Morvandelle au Relais de Dettey.

CIRCUIT DE LA PIERRE QUI GROULE - DETTEY

Le Balcon du Morvan vous offrira une continuité de paysages à couper le souffle ! cette escapade insolite offre un temps coupé du monde et parfait pour la décompression.

COORDONNÉES

DETTEY

03 85 86 80 38
[https://www.autun-tourisme.com/
welcome@autun-tourisme.com](https://www.autun-tourisme.com/welcome@autun-tourisme.com)



ACTIVITÉS > ITINÉRAIRES TOURISTIQUES

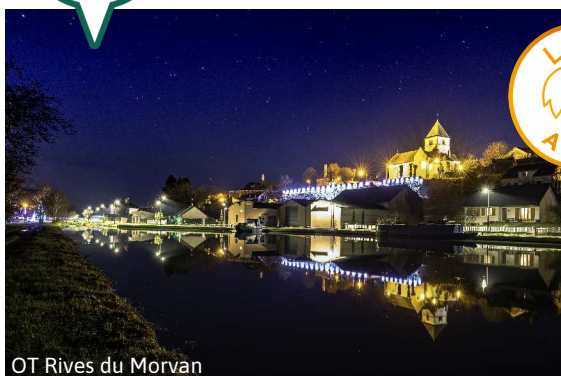

OT Rives du Morvan



Un panorama grandiose aux couleurs d'automne, depuis Notre Dame du Nivernais !

Durée : +3h

Dates : Ouvert toute l'année sauf semaine de Noël de 9h-12h30/14h-17h (en hiver), 18h (en été), 2024

CIRCUIT ENTRE VIEILLES PIERRES ET RIVIÈRES - CERCY-LA-TOUR

Découvrez l'automne en mode slow, le long du Canal du Nivernais. Depuis la Tour de Cercy, empruntez ce chemin de randonnée qui vous mènera « côté campagne », à la découverte du bocage qui sert d'écrin à cette ancienne cité médiévale. Votre parcours sera parsemé de nombreux panoramas aux couleurs chatoyantes dominant toute la vallée. Au retour, faites une pause place d'Aligre et admirez le coucher de soleil en compagnie de Notre Dame du Nivernais !

COORDONNÉES

CERCY-LA-TOUR

03 73 21 03 00
tourisme@rivesdumorvan.fr



ACTIVITÉS > ITINÉRAIRES TOURISTIQUES



Etienne Ramousse



Explorez les paysages envoûtants du Mâconnais lors de notre randonnée automnale à Lugny.

LUGNY, LE MÂCONNAIS PANORAMIQUE - LUGNY

Parcourez des sentiers panoramiques offrant des vues à couper le souffle, bordés d'édifices remarquables et de vignobles aux couleurs flamboyantes. Laissez-vous captiver par la magie de l'automne alors que la nature se pare de ses plus belles teintes et que la vue s'étend des contreforts du Massif Central aux majestueuses Alpes. Une expérience inoubliable pour les amoureux de la nature.

COORDONNÉES

LUGNY

03 85 27 00 20
contact@tournus-tourisme.com



ACTIVITÉS > ITINÉRAIRES TOURISTIQUES

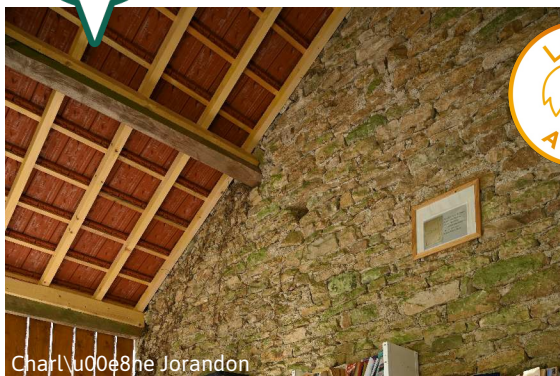

Charl'u00e8ne Jorandon



Une pause au lavoir bibliothèque pour lire un livre et profiter de la douceur de l'été indien.

Dates : Accessible toute l'année., 2024

UN LAVOIR ET DES MOTS - MOUSSY

En partie empruntée par les pèlerins sur le chemin de Saint-Jacques, cette balade ravira les amoureux de la nature. Ici, les vaches et chevaux viendront à votre rencontre. Là, vous profiterez d'une vue multicolore sur la butte de Montenoison. À mi-chemin, le lavoir bibliothèque vous offrira une pause pleine de sérénité. bercés par le doux bruit de l'eau, vous profiterez d'un instant de lecture en pleine nature. Paysage magique en début de journée lors des premières gelées !

COORDONNÉES

MOUSSY

03 86 70 15 06

<https://www.lacharitesurloire-tourisme.com/contact@lacharitesurloire-tourisme.com>



ACTIVITÉS > ITINÉRAIRES TOURISTIQUES



Marie MH



Ouvrez l'œil, il n'est pas rare d'apercevoir chevreuils et petits animaux de nos campagnes !

LA VÉLOROUTE DU CANAL DU NIVERNAIS (V51) - SAINT-LEGER-DES-VIGNES

Au départ de Decize, à votre rythme et sans effort, partez à vélo sur l'un des plus beaux canaux de France. Laissez-vous aller à contempler les petits animaux de nos campagnes qui se préparent à affronter l'hiver et la nature qui revêt ses couleurs automnales chatoyantes. Ici, pour se ressourcer et s'émerveiller, c'est facile, la nature est omniprésente et exit la foule des grandes destinations !

COORDONNÉES

SAINT-LEGER-DES-VIGNES

03 86 25 27 23

<https://www.francevelotourisme.com/itineraire/le-tour-de-bourgogne-a-velo-tourisme.decize@ccsn.fr>

ACTIVITÉS > ITINÉRAIRES TOURISTIQUES



\u00a9xavier.and-caroline

BOUCLE DES TROIS SOMMETS - SAINT-LEGER-SOUS-BEUVRAY

Parcourez le Grand Site de France à la découverte des trois principaux sommets du Morvan : mont Beuvray (821 m), mont Préneley (855 m) et Haut-Folin (901 m). Une randonnée longue mais sans grandes difficultés, toujours balisée et en plein cœur de la nature. Offrez-vous une déconnexion totale à votre rythme, crapahutez, respirez, écoutez : ici c'est le Morvan des sommets !

COORDONNÉES

SAINT-LEGER-SOUS-BEUVRAY

03 85 86 52 35
tourisme@bibracte.fr



ACTIVITÉS > ITINÉRAIRES TOURISTIQUES



Jean-Marc SCHWARTZ\Grand Autunois Tourisme

Dégustez la spécialité : "Le 4h morvandiaux" après une randonnée au dessus des nuages !

A LA DÉCOUVERTE DE LA NATURE D'UCHON - UCHON

Perchée à 684 m d'altitude, Uchon vous offre un panorama et une lecture de paysage unique sur le morvan. Lors de cette randonnée, découvrez l'église romane très pittoresque, l'Oratoire du XVIème siècle et les ruines du château de l'an mil témoignent de son riche passé. Marchez à la fraîcheur des sous bois, vous pourrez trouver champignons et châtaignes !

COORDONNÉES

UCHON

03 85 86 80 38
<https://www.autun-tourisme.com/>
welcome@autun-tourisme.com

ACTIVITÉS > ITINÉRAIRES TOURISTIQUES



Dates : Accessible toute l'année., 2024

CYCLOROUTE71 - ETAPE 10 DE PARAY-LE-MONIAL À LA CLAYETTE - PARAY-LE-MONIAL

Après avoir découvert toutes les richesses de Paray-le-Monial, cette dixième étape de la CycloRoute71 continue vers le sud à travers le Brionnais. Une région qui se distingue par sa densité exceptionnelle d'églises et de chapelles romanes, ses châteaux, sa gastronomie et ses paysages bocagers verdoyants. Profitez pleinement de cette immersion au cœur d'une terre préservée, aux caractéristiques architecturales et paysagères remarquables.

COORDONNÉES

PARAY-LE-MONIAL

<https://route71.fr>
missiontourisme@saoneetloire71.fr



ACTIVITÉS > ITINÉRAIRES TOURISTIQUES



Durée : 1h50

L'esprit de Colette demeure sous les frondaisons automnales et les trognes aux rouges couleurs.

SENTIER COLETTE - SAINT-SAUVEUR-EN-PUISAYE

« J'ai vécu dans ces bois dix années de vagabondages éperdus, de conquêtes et de découvertes ; le jour où il me faudra les quitter j'aurais un gros chagrin. » Dans son livre "la maison de Claudine", Colette évoque avec amour les chemins de Puisaye, entre rivière, bois et étang, particulièrement magiques à l'automne.

COORDONNÉES

SAINT-SAUVEUR-EN-PUISAYE

03 86 45 61 31
<https://www.puisaye-tourisme.fr/preparez-votre-sejour/venir-pour-randonner/circuits-de-randonnees/#component=marqueBlanche&task=showRandonnees>
saintsauveur@puisaye-tourisme.fr



ACTIVITÉS > ITINÉRAIRES TOURISTIQUES



Office de Tourisme du Grand Chalonnais



Que de plus agréable qu'une randonnée en automne dans nos vignobles de la Côte Chalonnaise.

Durée : 3

GRANDE BOUCLE DE LA CÔTE CHALONNAISE - GIVRY

Découvrez les vignobles de la Côte Chalonnaise, les chaumes calcaires, le patrimoine historique, les villages en pierre de Bourgogne. De superbes vues en hauteur sur la plaine de Saône et par temps clair, vous apercevrez le Mont Blanc.

COORDONNÉES

GIVRY



ACTIVITÉS > ITINÉRAIRES TOURISTIQUES



Etienne Ramousse



Découvrez les charmes de l'automne lors d'une balade à travers les vignes jusqu'au Belvédère !

VIRÉ, LA MONTAGNE ET SON VIGNOBLE - VIRE

Cette randonnée pittoresque vous mènera à travers des paysages enchanteurs, offrant une vue imprenable sur la plaine de la Saône au premier plan et les majestueuses chaînes du Jura et des Alpes au loin. Imprégnez-vous de la magie de l'automne alors que les vignes se parent de couleurs chatoyantes et que la nature se prépare pour l'hiver. Une expérience inoubliable pour les amateurs de nature et les passionnés de vin.

COORDONNÉES

VIRE

03 85 27 00 20



ACTIVITÉS > ITINÉRAIRES TOURISTIQUES



Etienne Ramousse



Explorez les sentiers sinueux du Bois de Plottes lors d'une randonnée VTT automnale immersive !

LE BOIS DE PLOTTES - UCHIZY

Parcourez des chemins ombragés bordés d'arbres aux couleurs flamboyantes, et laissez-vous emporter par la magie de l'automne dans toute sa splendeur. Le paysage se métamorphose sous vos yeux, offrant un spectacle naturel envoûtant. Entre les jeux de lumière à travers les feuillages dorés et les senteurs boisées qui flottent dans l'air frais, chaque virée à vélo devient une aventure sensorielle inoubliable.

COORDONNÉES

UCHIZY

03 85 27 00 20



ACTIVITÉS > PRODUITS DU TERROIR



Ferme Fruirouge



Découvrir des gourmandises sucrées à la chaleur du poêle

Dates : Ouvert du 10/01/2024 au 31/12/2024 de 9h à 12h et de 14h à 19h. Fermé le mardi et le mercredi., 2024

FERME FRUIROUGE - ISABELLE ET SYLVAIN OLIVIER - NUITS-SAINT-GEORGES

Dans le Hameau de Concoeur, vous tomberez sous le charme de la Ferme Fruirouge, où la famille Olivier vous accueillera chaleureusement pour une découverte des produits fabriqués maison à base de fruits rouges. Confitures, ketchup et moutarde de cassis entre autres spécialités vous seront proposés à la dégustation. Les gourmandises plairont autant aux enfants qu'aux adultes.

COORDONNÉES

Hameau de Concoeur
2 place de l'église
21700 NUITS-SAINT-GEORGES

03 80 62 36 25
<https://www.fruirouge.fr>
ferme@fruirouge.fr



ACTIVITÉS > PRODUITS DU TERROIR

LA BOURGOGNE 

BRIN D'ORTIE - LONGECOURT-LES-CULETRE

Brin D'Ortie est une ferme Biologique de production et cueillettes sauvages de plantes à parfums aromatiques et médicinales à Longecourt lès Culètre, au cœur de la Bourgogne. nous vous proposons une large gamme de plantes sèches destinées aux tisanes, simples ou en mélanges, aux aromates de cuisines et aux sels aromatisés. Des pestos de plantes fraîches et sauvages, et bien d'autres gourmandises qui n'attendent plus qu'à être dégustées... Plantes aromatiques, médicinales et petits fruits.

COORDONNÉES

8 place de la mairie
21230 LONGECOURT-LES-CULETRE

<https://www.aromate-tisane.fr>
brindortie21@gmail.com



ACTIVITÉS > PRODUITS DU TERROIR



Rencontrez deux producteurs passionnés qui cultivent des champignons aux couleurs de l'automne.

_Champignon-SF_OTTA

CHAMPIGNONNIÈRE DE DIJON - SAINT-MESMIN

Découvrez l'univers de la culture des champignons. Un des produits phares de l'automne.

COORDONNÉES

Hameau de Corcelotte-en-Montagne
Place des tilleuls
21540 SAINT-MESMIN

09 54 48 04 84
06 79 92 45 94
<https://champignonnieredijon.fr>
champignonnierededijon@gmail.com

ACTIVITÉS > PRODUITS DU TERROIR



ADT 58

Dates : La safranière est ouverte toute l'année. Boutique en libre accès les jeudis après-midi sur demande les autres jours. Pour la visiter ou avoir plus d'information, merci de les contacter., 2024

SAFRAN DU NIVERNAIS MORVAN - ALLUY

Notre exploitation est située dans le Nivernais-Morvan plus précisément dans le Bazois, à proximité de Château-Chinon, dans le département de la Nièvre sur la commune d'ALLUY au lieu-dit La Fontaine. C'est dans cet environnement préservé, non loin du canal du Nivernais et de Châtillon-en-Bazois que nous avons décidé de cultiver du SAFRAN. Des visites de l'exploitation sont proposées avec ou sans conférence et dégustation ainsi que la vente directe de safran et de produits safranés réalisés sur l'...

COORDONNÉES

870 route de Tintury La fontaine
58110 ALLUY

07 86 97 99 24
<http://www.safrandumorvan.com>
safraaniedunivernais@orange.fr



ACTIVITÉS > PRODUITS DU TERROIR



Nathalie Jard / Puisaye Tourisme

Sa compagne crée des bouteilles de vins en céramique ! Un vrai cadeau à faire !

DOMAINE DELHOMME - TREIGNY-PERREUSE-SAINTE-COLOMBE

Producteur de vins nature, Baptiste Delhomme vous propose des vins à Treigny. Récoltés à Tannay et dans le Giennois, à la main et pressés à la force des bras, il laisse le vin se faire naturellement, "sans chichis ni tralalas".

COORDONNÉES

89520 TREIGNY-PERREUSE-SAINTE-COLOMBE

07 81 65 23 69



ACTIVITÉS > PRODUITS DU TERROIR



My Destination



La couleur dorée des huiles pressées dans ce moulin ravira vos yeux et vos papilles !

L'HUILERIE DU MOULIN DE L'ÎLE - DONZY

Impossible de ne pas pénétrer dans ce moulin, où l'on presse des noix et des noisettes depuis des générations pour en faire de l'huile ! La couleur dorée de ces huiles nous rappelle celle des feuilles en automne.

COORDONNÉES

14 Rue de l'Eminence
58220 DONZY

03 86 39 31 48
<http://www.huileriedumoulin.fr/>
huilerie.moulin@yahoo.fr



ACTIVITÉS > PRODUITS DU TERROIR



Les Craquants du Val de Loire



Nos célèbres Pavés de la Route Bleue ! Une spécialité nivernaise qui réchauffe les papilles !

Dates : Du lundi au samedi, 8h-12h30 et 14h-18h30, 2024

LES PAVÉS DE LA ROUTE BLEUE : SPÉCIALITÉ DE POUILLY-SUR-LOIRE - POUILLY-SUR-LOIRE

Nos célèbres Pavés de la Route Bleue ! Une spécialité nivernaise qui réchauffe les papilles ! A déguster sans modération, lors d'un goûter par exemple, accompagné d'une boisson chaude.

COORDONNÉES

64 Rue Waldeck Rousseau
58150 POUILLY-SUR-LOIRE

03 86 39 09 67
<https://www.craquants.fr/>



ACTIVITÉS > PRODUITS DU TERROIR



une balade dans les vignes qui se teintent de jolies couleurs, le tout baigné par le soleil automnal

OT Nevers - G. Bizet

DOMAINE DE POULANGES - PARIGNY-LES-VAUX

Le domaine de Poulanges situé non loin de Parigny les Vaux, propose des visites dégustation des vins de son exploitation. Une petite promenade dans les vignes, profitez en pour admirer le village de Parigny et de son clocher qui se dessine non loin de là ! Pascal, le propriétaire vous fera partager son amour pour le vin et ses vignes.

COORDONNÉES

Route de l'Abreuvoir
58320 PARIGNY-LES-VAUX

03 86 58 72 27
pascal.daviray58@hotmail.fr



ACTIVITÉS > PRODUITS DU TERROIR



Découvrez le Domaine des Sénons et ses paysages colorés d'automne dans leurs domaines.

Domaine des Sénons

DOMAINE DES SÉNONS - PARON

Cet automne, découvrez le Domaine des Sénons, un vignoble historique renouvelé, florissant sur un terroir idéal pour la viticulture depuis l'Antiquité. Profitez d'une visite guidée des parcelles situées sur les hauteurs de Paron, où vous pourrez admirer les majestueuses couleurs automnales des paysages sénonais tout en apprenant sur les pratiques d'agriculture biologique et biodynamique.

COORDONNÉES

40 rue des Paillons
89100 PARON

06 71 67 27 77
<https://domainedessenons.com/>
contact@domainedessenons.com



RESTAURANTS > RESTAURATION



La Cueillette



Un château immergé dans les vignobles de Meursault.

Nombre de couverts : 55
Dates : Du mardi au samedi, de 19h15 à 21h15., 2024

LA TABLE DE LA CUEILLETTE - MEURSAULT

Un parc entouré par les vignes de Meursault. Voilà le décor paradisiaque qui vous attend à la Cueillette pour un dîner en amoureux un soir d'automne.

COORDONNÉES

18, rue de Cîteaux
21190 MEURSAULT

03 80 20 62 80
<http://www.lacueillette.com>
contact@lacueillette.com



RESTAURANTS > RESTAURATION



La Mirabelle



Une carte avec des produits locaux et de saison.

Nombre de couverts : 20

LA MIRABELLE - SAINT-REMY

Le chef Benjamin Rouzé, vous propose des plats simples mais cuisinés avec goût. Ses menus sont élaborés à partir d'ingrédients principalement issus de production bourguignonne avec sa petite touche bretonne.

COORDONNÉES

1 rue de la Brenne
21500 SAINT-REMY

09 53 73 45 62
<https://www.restaurant-la-mirabelle.com/>
restaurant@restaurant-la-mirabelle.com



RESTAURANTS > RESTAURATION



Charly00e8ne Jorandon



Un repas en tête à tête bercés par le doux crépitement du poêle

Nombre de couverts : 60
Animations : 1
Dates : Du mercredi au samedi midis et soirs et le dimanche midi, 2024

LE TI'CHASNE - CHASNAY

"Au Ti'Chasne il n'y a d'autre ambition que celle de proposer une cuisine généreuse, ancrée dans les saisons, aux saveurs authentiques et gourmandes." C'est le programme qui vous attend après une balade dans le village de Chasnay et surtout après avoir pris de la hauteur pour admirer la beauté de nos paysages viticoles, particulièrement sublimes à l'automne (notre conseil : une montée à St Lay). Un dîner en tête-à-tête au Ti'Chasne, c'est l'assurance d'une soirée cocooning réussie !

COORDONNÉES

1, Place Saint Germain
58350 CHASNAY

03 86 60 93 39
letichasne@gmail.com



RESTAURANTS > RESTAURATION



OT RDM



Au port de plaisance de Châtillon-en-Bazois, vue imprenable et saveurs d'automne.

Nombre de couverts : 44
Animations : 0
Dates : Ouvert en juillet et août tous les jours de 10h à 22h. Le reste de l'année à définir., 2024

LA GUINGUETTE DU PORT - CHATILLON-EN-BAZOIS

Prendre le temps d'une halte au pied d'une jolie cité comme Châtillon-en-Bazois et faire une pause à la Guinguette, ça vous tente ? Poser votre vélo et venez savourer de bons petits plats maison ! Accueil chaleureux, cuisine traditionnelle locale avec vue imprenable sur le Port de plaisance aux dernières heures de l'été.

COORDONNÉES

Le Port
58110 CHATILLON-EN-BAZOIS

06 74 70 69 60
laguinguettedubazois@gmail.com



RESTAURANTS > RESTAURATION

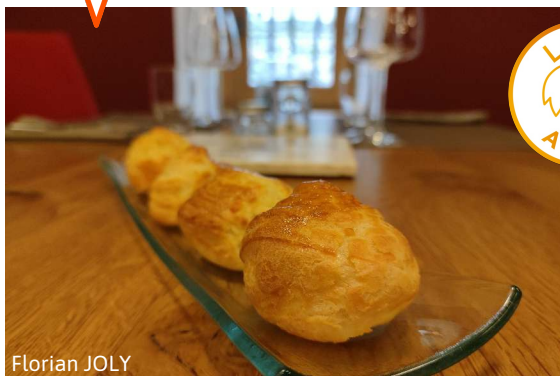

Florian JOLY



Une découverte de plats aux saveurs automnales au coeur d'un domaine et au coin du feu.

Nombre de couverts : 30
Animations : 0

LA TABLE CONVIVIALE - JAMBLES

Vivez une expérience gourmande dans une magnifique salle au cœur du domaine rénovée dans le pur style bourguignon. Une cuisine de terroir, faite maison et en accord avec les saisons préparée avec passion par la cheffe Séverine DRAIN. Les vins du domaine accompagneront à merveille votre repas.

COORDONNÉES

43 Rue de la Côte Chalonnaise
71640 JAMBLES

03 85 44 31 92
06 25 31 22 97
<https://www.domainechristophedrain.fr/la-table-conviviale/>



RESTAURANTS > RESTAURATION



OTPAL

CHEZ CAMILLE - ARNAY-LE-DUC

COORDONNÉES

Place Président Édouard Herriot
21230 ARNAY-LE-DUC

03 80 90 01 86
<https://www.chezcamillearnay.com/contact@chezcamillearnay.com>



RESTAURANTS > RESTAURATION



M. Laurent



Une carte avec produits locaux et de saison.

Nombre de couverts : 85

RESTAURANT DE L'ECU COUPAT PÈRE ET FILS - MONTBARD

L'écu vous propose une cuisine de tradition teintée d'imagination. Le chef Gérard Coupat propose des recettes gourmandes aux accents bourguignons avec des produits locaux et de saison.

COORDONNÉES

7 rue Auguste-Carré
21500 MONTBARD

03 80 92 11 66
[http://www.hotelecu-montbard.fr/
contact@hotelecu-montbard.fr](http://www.hotelecu-montbard.fr/contact@hotelecu-montbard.fr)



RESTAURANTS > RESTAURATION



Aurelien Ibanez



Au cœur de Puligny-Montrachet, qui s'éveille au moment des vendanges

Nombre de couverts : 26
Animations : 0
Dates : Ouvert pour le dîner du Mercredi au Samedi en février et Mars Ouvert pour le dîner du Mardi au Samedi à partir d'Avril, 2024

OLIVIER LEFLAIVE - RESTAURANT KLIMA - PULIGNY-MONTRACHET

Les produits de saison sont sublimés au restaurant Klima. La carte des vins est exceptionnelle.

COORDONNÉES

10 Place du Monument
21190 PULIGNY-MONTRACHET

03 80 21 95 27
reservation@olivier-leflaive.com



RESTAURANTS > RESTAURATION



Martin Morrell



Vivez la gastronomie bourguignonne au cœur du village de Puligny-Montrachet

Nombre de couverts : 60
Animations : 0
Dates : Pour connaître les disponibilités, veuillez contacter directement le prestataire., 2024

LE MONTRACHET - PULIGNY-MONTRACHET

Le Chef Romain Versino vous accueille dans des salles majestueuses qui sentent bon la Bourgogne. Des murs en pierre et des hauts plafonds à la charpente en bois confèrent au lieu une ambiance chaleureuse et apaisante. La cuisine se compose avec des produits locaux et respectent le déroulé des saisons.

COORDONNÉES

10 place du Pasquier de La Fontaine
21190 PULIGNY-MONTRACHET

03 80 21 30 06
<https://www.comohotels.com/fr/burgundy/como-le-montrachet/dining>
lemontrachet@comohotels.com



RESTAURANTS > RESTAURATION



Chapeau-Rouge-2019-JFaure



Toutes les saveurs des sous-bois, de la campagne et de l'automne sublimées dans votre assiette

Nombre de couverts : 40
Animations : 0
Dates : Restaurant fermé du 1er au 24 janvier 2024 inclus, et les deux premières semaines d'août 2024. , Restaurant fermé du 1er au 19 janvier 2025 inclus, et les deux premières semaines d'août 2025, 2024, 2025

RESTAURANT WILLIAM FRACHOT - DIJON

Rendez-vous dans ce restaurant en plein centre-ville, où vous pouvez même entendre sonner les cloches de la cathédrale Saint-Bénigne. Dégustez-vous des saveurs de l'automne sublimées par le chef William Frachot dans un restaurant qui mérite amplement ses 2 étoiles dans le guide Michelin. Pour prolonger le plaisir, il suffit de passer la nuit dans une des 28 chambres et suites de cet établissement mythique.

COORDONNÉES

5, rue Michelet
21000 DIJON

03 80 50 88 88
<http://www.chapeau-rouge.fr/restaurant/accueil-bottom.htm>
contact@chapeau-rouge.fr



RESTAURANTS > RESTAURATION



Ils savent sublimer les produits de l'automne.

Nombre de couverts : 30
Animations : 1

restaurant Les Minimes

LES MINIMES - SEMUR-EN-AUXOIS

Le restaurant Les Minimes à Semur en Auxois est un établissement familial repris par Emmanuelle et Frédéric Allaire en 2018. Ils ont à cœur de vous présenter une cuisine authentique où chaque plat est préparé entièrement à partir de produits bruts dans leurs cuisines. Le vin est sélectionné avec soin, en lien direct avec les viticulteurs bourguignons. Venez découvrir les plats de l'automne.

COORDONNÉES

39 Rue des Vaux
21140 SEMUR-EN-AUXOIS

03 80 92 06 19
06 33 01 40 60
restaurant-les-minimes@orange.fr



RESTAURANTS > RESTAURATION

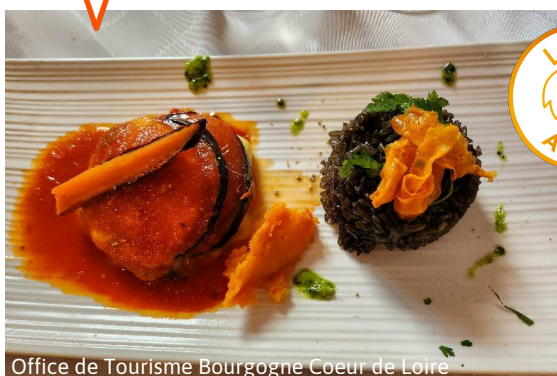

L'automne est la saison idéale pour découvrir les menus colorés du restaurant Le Grand Monarque.

Nombre de couverts : 30

Office de Tourisme Bourgogne Coeur de Loire

RESTAURANT LE GRAND MONARQUE - DONZY - DONZY

Le chef souhaite avant tout vous faire découvrir et partager sa cuisine inventive et raffinée, surprenante et tournée vers les produits de qualité, qu'il conjugue, très simplement et au fil des saisons, pour votre plus grand plaisir. Sa cuisine allie tradition et modernité, privilégiant les produits du terroir et les producteurs locaux. En plus de son service à la carte et au menu, le chef assure sa spécialité : la cuisine antillaise.

COORDONNÉES

10, Rue de l'Etape
58220 DONZY

03 86 20 42 25
<http://www.legrandmonarque-donzy.fr>
frantz.event@gmail.com



RESTAURANTS > RESTAURATION



La Prévoté



Au cœur d'une demeure du XVI^{ème} siècle avec cheminée d'époque, découvrez une cuisine de qualité.

Dates : Du mardi au samedi en hiver fermé le mardi Du mardi au samedi en période estivale 12h-13h30/19h-20h30, 2024

LA PRÉVOTÉ - GRAY

Cette belle demeure historique du XVI^e siècle restaurée avec plafond à la française, est ornée dans la salle principale d'une magnifique cheminée d'époque. Laissez-vous tenter par les plats de grande qualité, cuisiné en circuit-court et en partenariat avec les producteurs locaux du territoire. Le restaurant a obtenu le Titre de Maître restaurateur mais également le label FIG (Food Index for Good) qui mesure l'éco-responsabilité des restaurants.

COORDONNÉES

6 rue du marché
70100 GRAY

03 84 31 39 97
<https://restaurantlaprevote.com/contact.laprevote@gmail.com>



RESTAURANTS > RESTAURATION

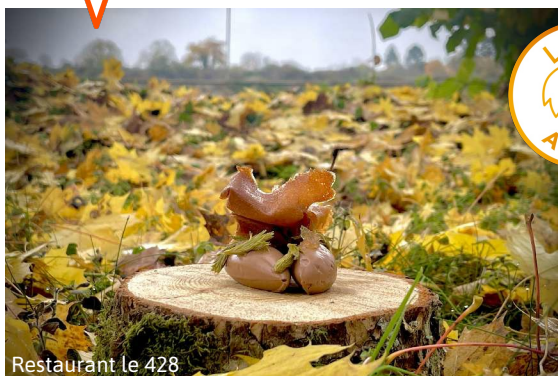

Restaurant Le 428



Des produits de saison, une carte qui s'adapte à l'automne, une créativité gourmande

Nombre de couverts : 55
Animations : 0
Dates : Pour connaître les jours et horaires d'ouverture, ainsi que les disponibilités, veuillez contacter directement le prestataire, 2024

RESTAURANT LE 428 - SAVIGNY-LES-BEAUNE

Une équipe riche et dynamique qui fait de la cuisine un joyau pour vos yeux et vos papilles.

COORDONNÉES

54 ROUTE DE BOURGOGNE
21420 SAVIGNY-LES-BEAUNE

03 80 21 51 52
<https://www.louvree.fr/contact@louvree.fr>



RESTAURANTS > RESTAURATION



Le Bon Laboureur



Se régaler de saveurs automnales et profiter encore de l'été indien en terrasse

Nombre de couverts : 30
Dates : Ouvert midi et soir du vendredi au mardi Fermé mercredi et jeudi , 2024

LE BON LABOUREUR - MOULINS-ENGILBERT

Au cœur de l'ancienne cité médiévale de Moulins-Engilbert, offrez vous une expérience relaxante et gourmande. Une carte évolutive en fonction des saisons , de bons produits du terroir et un cadre cosy en intérieur, comme en extérieur. Pour un séjour en famille, réservez l'un des charmants appartements entièrement équipé. Au calme et idéalement situé, c'est le point de départ pour vos balades automnales. Au retour, relâchez vos muscles en terrasse et profitez sereinement du soleil couchant.

COORDONNÉES

17 Place Boucaumont
58290 MOULINS-ENGILBERT

06 81 70 59 73
<https://www.lebonlaboureurmorvan.com/>
office.lebonlaboureur@gmail.com



RESTAURANTS > RESTAURATION



Aux Grès des Envies



Au pays potier de Saint Amand en Puisaye, les plats sont servis dans des assiettes en grès.

Nombre de couverts : 26
Dates : Ouvert du jeudi au lundi de 12h00 à 14h00 et de 19h00 à 21h00, 2024

AU GRÈS DES ENVIES - SAINT-AMAND-EN-PUISAYE

Un restaurant joliment agencé, cosy, avec une carte changeant chaque mois. Les plats sont fait maison avec des produits locaux. Vous n'y mangerez jamais la même chose !

COORDONNÉES

49 Grande Rue
58310 SAINT-AMAND-EN-PUISAYE

09 51 29 31 71
augresdesenvies@orange.fr



RESTAURANTS > RESTAURATION



coflocs

Nombre de couverts : 60
Animations : 1

WINE O'CLOCK - AUTUN

Concept hybride de bar à vin, restaurant, salon de thé et café, cave proposant des produits bio, ethniques et/ou locaux à consommer sur place ou à emporter. Nous voulons offrir à nos guests la possibilité de loger dans notre gîte et de profiter de notre restauration ou du bar dans le jardin ! Ou bien de simplement s'installer en salle ou en terrasse pour siroter un verre de bourgogne bio ou déguster nos menus du jour.

COORDONNÉES

6 & 8 Rue des Bancs
71400 AUTUN

03 45 55 91 85
<https://www.autunwineoclock.com/bnb/bnb-1-1>
info@autunwineoclock.com



RESTAURANTS > RESTAURATION



Charl\u00e9ne Jorandon



Déguster un bon chocolat
chaud traditionnel

COULEUR CAFÉ "SALON DE THÉ" ET CONCEPT STORE - LA CHARITE-SUR-LOIRE

Lorsque la température baisse, quel plaisir que de se retrouver à deux ou entre amis autour d'une boisson bien chaude dans une ambiance cocooning !

COORDONNÉES

1, Grande Rue
58400 LA CHARITE-SUR-LOIRE

06 14 40 17 41
fcregut@me.com



RESTAURANTS > RESTAURATION



Charl\u00e9ne Jorandon



On n'a pas trouvé meilleure adresse pour se faire plaisir avec des œufs meurette !

Nombre de couverts : 92
Animations : 0

LA POULE NOIRE - LA CHARITE-SUR-LOIRE

Émilie cuisine avec passion des plats qui suivent le rythme des saisons. Quand les températures baissent, on a envie de se réchauffer le cœur et ses petits plats servis dans un cadre authentique sont le meilleur remède.

COORDONNÉES

9 place des Pêcheurs
58400 LA CHARITE-SUR-LOIRE

03 86 59 49 28



RESTAURANTS > RESTAURATION



La Table de Jérôme



Des menus changeant au fil des saisons avec des produits du terroir.

Nombre de couverts : 20
Animations : 0
Dates : Ouvert mardi 19h15-20h45, du mercredi au samedi : 12h15-13h45 / 19h15-20h45 et dimanche 12h15-13h45. Lundi Fermé, 2024

LA TABLE DE JÉRÔME - LUZY

Au gré de ses envies, le chef Jérôme Raymond décline une palette de parfums et de goûts, guidé par sa volonté de créer et d'innover, tout en respectant les traditions gastronomiques et en revisitant des plats d'antan. Il propose un menu chaque semaine et un menu dégustation en 7 services le week-end pour les passionnés. Venez découvrir et déguster les mets concoctés par le chef Jérôme Raymond, notamment autour de la truffe de Bourgogne, aliment star de l'Automne !

COORDONNÉES

26, Rue de la République
58170 LUZY

03 86 30 00 66
<http://www.hotelrestaurantdumorvan.fr>
reservation@lhoteldumorvan.fr



RESTAURANTS > RESTAURATION



Christophe Fouquin



Une cuisine faite maison, avec des produits de saison, frais, de qualité et essentiellement locaux.

Nombre de couverts : 30
Animations : 0
Dates : Ouvert du mardi au samedi , fermé 2 sem. en février, 3 sem. en août, jours fériés, 2024

RESTAURANT L'ESSENTIEL - DIJON

Dans un cadre chaleureux et convivial. Venez déguster des plats bistro inspirés de la cuisine traditionnelle à base de produits frais et de saison.

COORDONNÉES

12 rue Audra
21000 DIJON

03 80 30 14 52
<https://restaurant-lessentiel-dijon.fr/>
restaurantlessentioldijon@orange.fr



RESTAURANTS > RESTAURATION

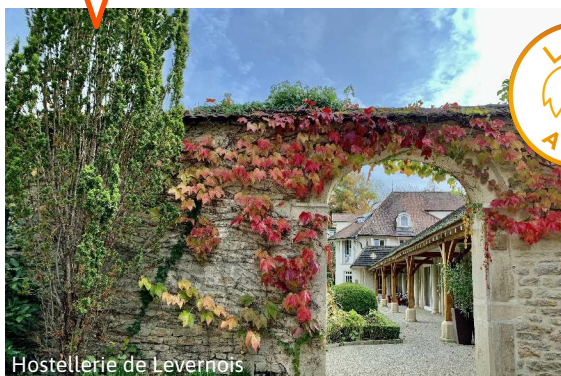

Hostellerie de Levernois



Une cuisine française revisitée avec pour décor un splendide parc de 7ha aux couleurs automnales.

Nombre de couverts : 80
Animations : 1
Dates : Pour connaître les jours et horaires d'ouverture, ainsi que les disponibilités, veuillez contacter directement le prestataire., 2024

LA TABLE DE LEVERNOIS - LEVERNOIS

À la Table de Levernois, 1 étoile au Guide Michelin, le Chef Philippe Augé et sa brigade utilisent les légumes d'automne issus de notre potager. Une expérience gastronomique en plein cœur du parc, pour profiter de la Bourgogne en automne.

COORDONNÉES

Rue du Golf
21200 LEVERNOIS

03 80 24 73 58
<https://www.levernois.com>
reservation@levernois.com



RESTAURANTS > RESTAURATION



PRIVEE



Quoi de mieux que de partager un repas bourguignon après une journée de vendanges.

Nombre de couverts : 28
Dates : Pour connaître les jours et horaires d'ouverture, ainsi que les disponibilités, veuillez contacter directement le prestataire., 2024

LA TABLE DE PAULINE - NANTOUX

Pauline est une des filles du Domaine Charles à Nantoux. Les vignes et les vendanges, elle connaît. Et du coup, elle adore partager sa passion autour d'une bonne bouteille et de plats typiquement bourguignons. En période de vendanges, sa table d'hôtes est un lieu de rencontres et de partage.

COORDONNÉES

9 rue de Pichot
21190 NANTOUX

06 71 57 67 35
<https://reservation.beaune-tourisme.fr/la-table-de-pauline-dejeuner-diner-degustation.html>
domaine.charles@gmail.com



RESTAURANTS > RESTAURATION

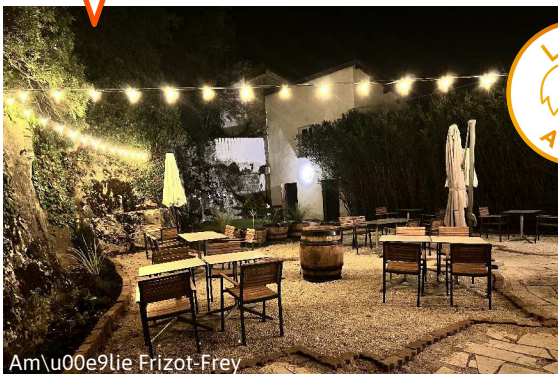

Am\u00e9lie Frizot-Frey



Les terrasses entourées de verdure qui se colore à l'automne.

Nombre de couverts : 90
Animations : 1

LE MEUZINC - NUITS-SAINT-GEORGES

Dépaysant, Le Meuzinc est un endroit incontournable pour toutes les personnes qui souhaitent déjeuner ou dîner en intérieur ou en extérieur avec ses deux superbes terrasses : l'une ombragée par ses deux magnifiques tilleuls, l'autre cachée, au calme à flanc de roche, typique des environs. A l'automne, le paysage n'est que magnifié. Après une journée pluvieuse ou plus fraîche, profitez de la belle cheminée pour vous réchauffer.

COORDONNÉES

Route de la Serrée
21700 NUITS-SAINT-GEORGES

03 80 61 04 79



RESTAURANTS > RESTAURATION



Une expérience culinaire enthousiasmante autour de plats maison, à partir de produits locaux.

Nombre de couverts : 20

Dates : Ouvert du jeudi au lundi. Fermé le dimanche soir, lundi soir et les mardi et mercredi. Fermeture pour congé annuel du 20/08/2024 au 11/09/2024 inclus. , 2024

RESTAURANT LA FLEUR DE SEL - LE CREUSOT

Une nouvelle adresse gastronomique au Creusot emmenée par une équipe jeune et dynamique qui proposent une cuisine sublimée à l'automne.

COORDONNÉES

2 rue Albert 1er
71200 LE CREUSOT

03 85 78 43 16

<https://www.lafleurdesel-restaurant.fr>
contact@lafleurdesel-restaurant.fr



RESTAURANTS > RESTAURATION



gino bevacqua

ZUPPA ZUPPA - AUTUN

Un restaurant Italien comme on l'aime avec une cuisine faite sur place, uniquement avec des produits locaux et bio. Au sein du restaurant vous trouverez une épicerie fine de produits Italien. Pizza, pâtes, lasagne... vous allez saliver !!

COORDONNÉES

14 Rue du Général Demetz
71400 AUTUN

03 85 52 37 74

bevacqua.gino@gmail.com



RESTAURANTS > RESTAURATION



@cofloccs



Restaurant emblématique du Morvan.

Nombre de couverts : 49
Animations : 1

RESTAURANT DE LA POSTE "CHEZ CÉCILE" - LA GRANDE-VERRIERE

Etablissement entièrement rénové, venez découvrir dans une ambiance chaleureuse et conviviale, la cuisine de Mathieu qui vous fera découvrir une cuisine traditionnelle et familiale !

COORDONNÉES

Le Bourg
71990 LA GRANDE-VERRIERE

03 85 82 52 41
<https://www.hotel-chezcecile.com/contact@hotel-chezcecile.com>



RESTAURANTS > RESTAURATION



A.N Photographie



Une bonne adresse au Creusot qui propose une cuisine audacieuse.

Nombre de couverts : 60
Animations : 1
Dates : Ouverture du mardi au samedi. Les mardis et mercredis uniquement les midis et du jeudi au samedi midis et soirs. Prise de commande de 12h à 13h30 pour le déjeuner et de 19h à 20h40 pour le dîner. Fermetures annuelles : du 21/04/2024 au 30/04/2024 inclus, du 27/07/2024 au 20/08/2024 inclus et entre Noël et début janvier. , 2024

L'ENTRACTE - LE CREUSOT

Au Cœur de Ville, situé à côté de la scène nationale, L'Entracte vous réglera avec sa cuisine de saison !

COORDONNÉES

Espace François Mitterrand
71200 LE CREUSOT

03 85 58 70 43
<https://restaurant-lentracte.com>
lentracte.lecreusot@gmail.com



RESTAURANTS > RESTAURATION



Auberge de Poil Caziot Matthieu



A l'automne, les forêts et les producteurs du Morvan proposent des saveurs toutes particulières !

Nombre de couverts : 30
Animations : 1
Dates : Ouverture de mai à octobre, du Mer au Sam, midi et soir. De novembre à avril, du Mer au Ven, le soir, et le Sam, midi et soir. , 2024

AUBERGE DE POIL - POIL

Matthieu et Hélène proposent une cuisine vivante suivant la saison et l'inspiration. Le menu est une invitation au voyage et à la curiosité. Ils proposent également un large choix de boissons artisanales et de vins bios et naturels (qu'ils ont eu à cœur de goûter pour mieux conseiller leurs heureux clients !) L'auberge, située au cœur du village, souhaite défendre et soutenir le tissu culturel local.

COORDONNÉES

16 Route de Champrobert
58170 POIL

09 62 51 01 09
[http://aubergedepoil.com/
contact@aubergedepoil.com](http://aubergedepoil.com/contact@aubergedepoil.com)



RESTAURANTS > RESTAURATION



Du vent dans les fleurs



Une cuisine 100 % locale.

Animations : 1
Dates : Ouvert du mardi au samedi de 9h à 19h, sauf le jeudi de 12h à 19h. Fermeture estivale du 04/08/2024 au 01/09/2024., 2024

DU VENT DANS LES FLEURS - MONTCENIS

Une cuisine végétarienne préparée avec des produits locaux bio qui fera la part belle aux saveurs de l'automne.

COORDONNÉES

12 place de l'Église
71710 MONTCENIS

03 85 73 34 03
[https://duventdanslesfleurs.fr/
contact@duventdanslesfleurs.fr](https://duventdanslesfleurs.fr/contact@duventdanslesfleurs.fr)



RESTAURANTS > RESTAURATION



Domaine de Rymska



La campagne et les vignes environnantes aux couleurs de l'automne.

Nombre de couverts : 80
Animations : 0
Dates : Ouvert 7j/7 midi et soir, 2024

DOMAINE DE RYMSKA - SAINT-JEAN-DE-TREZY

L'établissement est situé au cœur du bocage et entouré de vignes. Les plats de saison seront sublimés par les couleurs des paysages environnants.

COORDONNÉES

1 rue du Château de la Fosse
71490 SAINT-JEAN-DE-TREZY

03 85 90 01 01
<http://www.domaine-rymska.com>
info@domaine-rymska.com



RESTAURANTS > RESTAURATION

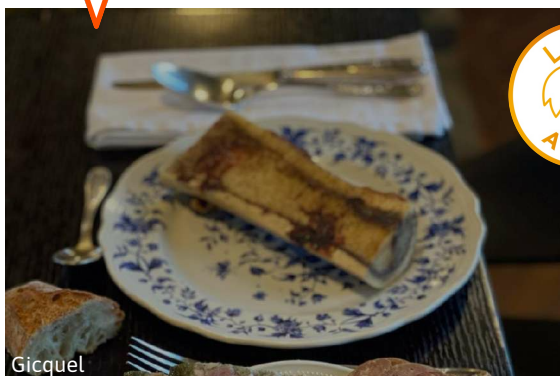

Gicquel



Le chef travaille avec des produits locaux, en fonction de la saison et c'est copieux !

Nombre de couverts : 46

CHÂTEAU DU MOULIN NEUF - LAVAU

Ce manoir est à présent aux mains d'un ancien maître boucher-charcutier. Intimiste, vous mangerez dans une vaisselle ancienne des plats où se mêlent terroir et tradition, le tout fait maison en fonction des saisons !

COORDONNÉES

Le Moulin Neuf
89170 LAVAU

03 86 74 10 11
<https://www.chateaudumoulinneuf.fr/>



RESTAURANTS > RESTAURATION



On craque pour ses œufs meurettes, goûteux et parfaits à l'automne !

Nombre de couverts : 40
Dates : Ouvert midi et soir du jeudi au samedi de 12h00 à 14h00 et de 19h00 à 21h00.
Ouvert le lundi midi et le dimanche midi de 12h00 à 14h00, 2024

LA CROIX-BLANCHE - VILLIERS-SAINT-BENOIT

Voilà un chef qui a su mêler exotisme et tradition bourguignonne dans sa carte. Si la cuisine créole dévoile ses saveurs, les plats bourguignons, idéals à l'automne, sont en bonne place, de l'entrée au dessert !

COORDONNÉES

1 Rue Marie Guillemot
89130 VILLIERS-SAINT-BENOIT

03 86 74 39 42
<https://www.croixblanche-puisaye.fr/>
croixblanche.puisaye@gmail.com



RESTAURANTS > RESTAURATION

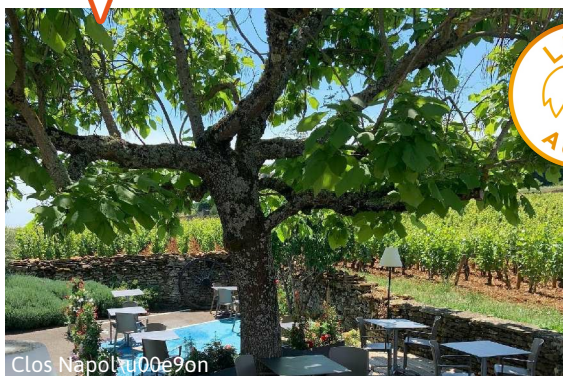

Profitez d'un repas avec une vue magnifique sur les vignes et leur manteau doré

Nombre de couverts : 120
Dates : Ouvert tous les jours , fermé le 1er/05, 24, 25 et 26 /12, 2024

RESTAURANT AU CLOS NAPOLÉON - FIXIN

Situé dans un cadre exceptionnel sur la route des grands crus en plein cœur des vignobles les plus célèbres, Profitez d'un cadre chaleureux, et d'une terrasse avec une vue. Vous aurez l'opportunité de déguster une cuisine traditionnelle (œufs en meurette, bœuf bourguignon...) le tout agrémenté de vins issus des meilleures productions locales.

COORDONNÉES

4, rue de la Perrière
21220 FIXIN

03 80 52 45 63
<http://www.clos-napoleon.com/artc/Reservation/24/fr/contact@clos-napoleon.com>



RESTAURANTS > RESTAURATION



J.Rocourt



Une cuisine locale, qui provient du jardin bio et en permaculture, toujours de saison

Nombre de couverts : 10
Animations : 0
Dates : Ouvert de mai à septembre, le soir uniquement. Service à 19h30., 2024

LA TABLE DU POTAGER - SAINT-RACHO

La Table du Potager est le restaurant éphémère d'un couple passionné de cuisine, de légumes et d'aromatiques, et de variétés anciennes. L'automne est la saison idéale pour se régaler des produits du verger et du jardin qui fournit le restaurant. Déjeuner uniquement, du jeudi au dimanche inclus : repas surprise, de quatre à cinq plats !

COORDONNÉES

52 chemin des Roches Gauthier
71800 SAINT-RACHO

06 71 59 20 57
<https://www.lamaisondupotager-sudbrionnais.fr/>
jennyrohan1@hotmail.com



RESTAURANTS > RESTAURATION

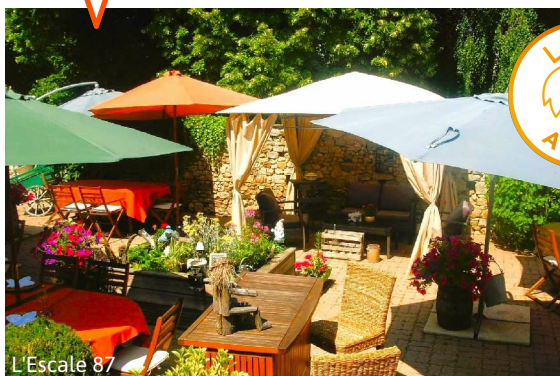

L'Escale 87



Profitez d'une cuisine raffinée d'automne et détendez-vous sur la terrasse tranquille de L'Escale 87

Nombre de couverts : 45
Animations : 0
Dates : Restaurant ouvert les lundis, jeudis et dimanches pour le déjeuner, ainsi que les vendredis et samedis midis et soirs. Service : de 12 h 00 à 14 h 00 et de 19 h 00 à 21 h00. Fermé deux semaines en Août., 2024

L'ESCALE 87 - VILLEBLEVIN

Cet automne, offrez-vous une halte gourmande à L'Escale 87, situé entre Sens et Montereau-Fault-Yonne. Savourez des plats traditionnels français, renouvelés chaque week-end avec des produits de saison. Profitez d'un cadre chaleureux et d'une terrasse tranquille, parfaite pour admirer les couleurs automnales tout en dégustant des mets délicieux.

COORDONNÉES

231 Le Petit Villeblevin
89340 VILLEBLEVIN

03 86 66 42 56
<http://www.lescale87.fr/>
lescale87@wanadoo.fr



RESTAURANTS > RESTAURATION

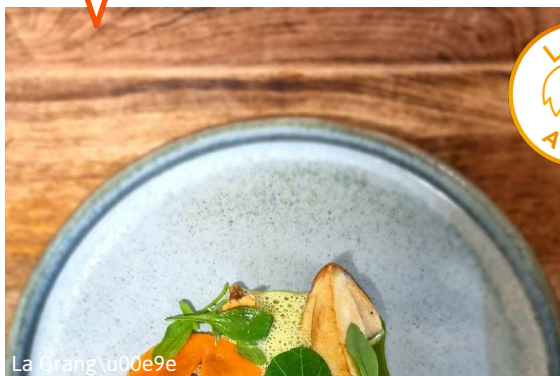

La Grangée



Amateurs de cèpes, la carte du restaurant suit la saisonnalité des produits pour des goûts justes

Nombre de couverts : 25
Dates : Ouvert toute l'année, du jeudi soir au dimanche soir, midi et soir. Fermé du 24/06 au 10/07/2024., 2024

LA GRANGÉE - ALLUY

Le terroir est à l'honneur dans ce restaurant gastronomique niché au cœur du village d'Alluy, à quelques encablures du Canal du Nivernais. Les produits sont sélectionnés avec une grande justesse et la carte suit les saisons au nom du goût. En automne, les cèpes sont mis à l'honneur, tantôt croustillants, grillés ou crus avec une émulsion de persil... Une délicatesse et une créativité qui sauront vous faire apprécier cette saison jusque dans votre assiette !

COORDONNÉES

Le Bourg
58110 ALLUY

03 86 76 11 56
<https://www.restaurantlagrangee.com/>
lagrangee@outlook.fr



RESTAURANTS > RESTAURATION



Le Moulin de Corneil



Une table gourmande, entre tradition et innovation aux saveurs de Bourgogne.

Dates : Ouvert du jeudi au dimanche de 12h00 à 14h00 et de 19h00 à 21h00. , 2024

LE MOULIN DE CORNEIL - MEZILLES

Passez le chemin bordé de saules-pleureurs roussis par l'automne... Installez-vous à table près de la cheminée avec la vue sur le parc, entamez la terrine de Mamie et profitez des déclinaisons automnales dans l'assiette, au Moulin de Corneil.

COORDONNÉES

3, place Lucien Gaubert
89130 MEZILLES

03 86 45 41 94
<https://www.lemoulindecorneil.fr/>
lemoulindecorneilchambreshotes@gmail.com



RESTAURANTS > RESTAURATION



Nathalie JARD \ / Puisaye Tourisme



Avec sa carte automnale et sa table au coin du feu, le Cheval Blanc vous propose un instant gourmand

Nombre de couverts : 75
Animations : 0
Dates : Ouvert du 26 mars au 03 juin et du 12 juin au 31 décembre. Ouvert du mercredi au samedi de 12h00 à 14h00 et de 19h00 à 21h00 et le dimanche midi de 12h00 à 14h00, 2024

LE CHEVAL BLANC - CHARNY OREE DE PUISAYE

Roger Petriaux, le chef du Cheval Blanc, vous propose une cuisine raffinée et de saison. Sa carte, gourmande, saura satisfaire tous les palais. Situé dans un ancien relais, le cadre du restaurant, avec ses poutres apparentes et sa cheminée vous offre une parenthèse des plus agréables.

COORDONNÉES

4, rue des Ponts
89120 CHARNY OREE DE PUISAYE

03 86 63 60 66
<https://www.chevalblanc-charny.fr>
chevalblanc.charny@gmail.com



RESTAURANTS > RESTAURATION



Pierre Pichon



Des plats concoctés à base de produits frais au gré des saisons !

Nombre de couverts : 20
Animations : 0

LE CLOS DES JACOBINS - SENS

Ce restaurant est l'une des bonnes tables gastronomiques de Sens, en plein cœur du centre-ville, dans la rue piétonne. Le chef travaille uniquement des produits frais et de saison : raffinement, saveurs, gastronomie, un cocktail qui ravira les plus gourmets !

COORDONNÉES

49, Grande Rue
89100 SENS

03 86 95 29 70
<https://www.restaurantlesjacobins.com/>
lesjacobins@wanadoo.fr



RESTAURANTS > RESTAURATION



F. Dufer



Savourez l'automne à la Table du Moulin avec au programme cuisine raffinée et ambiance chaleureuse.

Nombre de couverts : 80
Animations : 0

AUBERGE DES VIEUX MOULINS BANAUX - VILLENEUVE-L'ARCHEVEQUE

Savourez l'automne à la table du Moulin avec Christophe et Priscilia. Profitez de leur accueil chaleureux et d'une cuisine raffinée qui réchauffe le cœur, tout en découvrant les secrets de leurs élégantes assiettes saisonnières.

COORDONNÉES

18, route des Moulins Banaux
89190 VILLENEUVE-L'ARCHEVEQUE

03 86 86 72 55
<http://www.moulins-banaux.fr>
contact@moulins-banaux.fr



RESTAURANTS > RESTAURATION

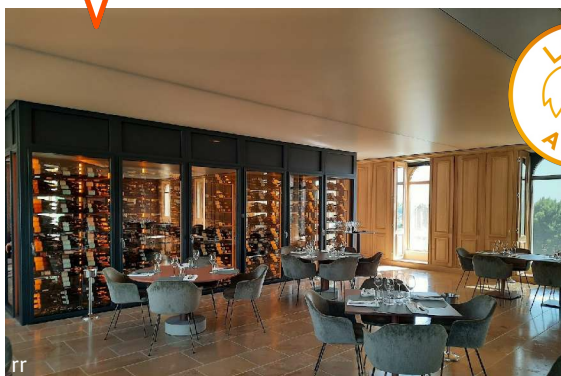

rr



Profitez d'une vue sur les vignes et leur couleur tournant à l'orange à l'automne.

Nombre de couverts : 80
Animations : 0
Dates : OUVERT DU LUNDI AU VENDREDI DE
12H A 23H , 2024

PREMNORD - PREMEAUX-PRISSEY

Le restaurant Premnord est un restaurant traditionnel travaillant principalement avec des producteurs locaux. Profitez d'une vue imprenable sur les vignes et leur couleur tournant à l'orange à l'automne.

COORDONNÉES

6, D974
21700 PREMEAUX-PRISSEY

07 85 07 96 54
07 85 07 96 54
premnord-restaurant@hfroch.fr



RESTAURANTS > RESTAURATION



LR



Le champignon sera sublimé dans votre assiette .

Nombre de couverts : 30
Animations : 0

LA CUISINE DE LA FONTAIGNOTTE - SEMUR-EN-AUXOIS

Bienvenue à La Cuisine de La Fontaignotte On vous vous emmène dans notre univers ... Une cuisine spontanée, créative, élaborée à partir de produits fermiers locaux et issus d'une agriculture raisonnée. Un lieu convivial hors du temps, au cœur de la Bourgogne, propice à la tranquillité et à la découverte. Venez découvrir les créations quotidiennes des jeunes Chefs et profiter de cette vue unique, au calme, sur Semur en Auxois, l'Armançon et sa vallée , aux couleurs de l'été indien

COORDONNÉES

4 Rue de la Fontaignotte
21140 SEMUR-EN-AUXOIS

03 80 96 91 69
<https://www.lacuisinedelafontaignotte.com>



RESTAURANTS > RESTAURATION



coflocs



Une cuisine comme chez grand-mère.

Nombre de couverts : 24
Dates : Ouvert les midis, 2024

LE NEW SAINT-GEORGES CAFÉ'IN - AUTUN

Je cuisine pour vous comme ma grand-mère le faisait pour nous sans normes, sans balance mais avec amour et en prenant le temps qu'il fallait pour que ce soit tout simplement bon !

COORDONNÉES

9 Rue Saint-Saulge
71400 AUTUN

09 82 50 21 29
albanledeunff1@gmail.com



RESTAURANTS > RESTAURATION



M. Monterrat



Dégustez les saveurs d'automne à l'Auberge de Baudemont en Sud Brionnais !

Nombre de couverts : 60
Animations : 0

AUBERGE DE BAUDEMONT - BAUDEMONT

Situé au cœur du village de Baudemont en Charolais-Brionnais, Sylvie et Mickaël vous feront découvrir leur cuisine gastronomique et raffinée avec des produits de saison. Venez profiter des derniers rayons de soleil en terrasse

COORDONNÉES

2, rue des Bambins
71800 BAUDEMONT

03 85 26 81 22
<http://www.laubergedebaudemont.fr>
aubergedebaudemont@gmail.com



RESTAURANTS > RESTAURATION



L. Farizy



Ambiance bouchon, bistrot.

Nombre de couverts : 150
Dates : Ouvert toute l'année du lundi au dimanche le midi, vendredi et samedi soir. De mi-juillet à fin août, ouvert du lundi au samedi midi et soir et dimanche midi., 2024

LA CLÉ TOISE - LA CLAYETTE

Ambiance bouchon, bistrot. Produits du terroir et produits fermiers.

COORDONNÉES

62, rue Centrale
71800 LA CLAYETTE

03 85 28 02 80
[http://www.restaurant-lacletoise.fr/](http://www.restaurant-lacletoise.fr/contact@restaurant-lacletoise.fr)
contact@restaurant-lacletoise.fr



RESTAURANTS > RESTAURATION



Lesley Williamson



Une bonne adresse à Mont-Saint-Vincent proposant une cuisine traditionnelle.

Nombre de couverts : 40
Animations : 0
Dates : Fermé le lundi, et le jeudi soir (ainsi que le dimanche soir du 15 novembre au 18 février), 2024

LE RELAIS DES PERRONS - MONT-SAINT-VINCENT

Une petite auberge de campagne au pied du mont Saint-Vincent où goûter les spécialités régionales.

COORDONNÉES

11 lieu-dit Les Perrons
71300 MONT-SAINT-VINCENT

03 85 79 80 87
<http://www.lerelaisdesperrons.com>
muriel.todaro@wanadoo.fr



RESTAURANTS > RESTAURATION



relais d'ozenay



Dans la quiétude automnale, vous pourrez profiter des dernières terrasses ensoleillées !

Nombre de couverts : 50
Animations : 1
Dates : Ouvert du Jeudi au lundi midi et soir
Dernière prise de commande le midi à 13h45 et le soir à 20h45 Fermeture hebdomadaire la mardi et mercredi Fermé le dimanche soir et le lundi en hiver uniquement Une semaine de fermeture fin Octobre et deux semaines de fermetures début Janvier , Ouvert du jeudi midi au lundi soir (midi et soir) Jours de fermeture le mardi et mercredi , 2024, 2024

LE RELAIS D'OZENAY - OZENAY

Venez profiter des couleurs de l'automne Bourguignonne dans votre assiette. Une balade gustative avec notre table, nos vins locaux et visuelle dans notre très beau village de la route des vins du Mâconnais. La route des églises Romanes vous amènera jusqu'à nous.

COORDONNÉES

1244 route de Brancion
le bourg
71700 OZENAY

03 85 32 17 93
<http://www.le-relais-dozenay.com>
lerelaisdozenay@orange.fr



RESTAURANTS > RESTAURATION



Oscara Photograhe - Creusot Montceau Tourisme



Pour les amateurs de fromages, ne manquez pas l'établis de l'affineur !

Nombre de couverts : 70
Animations : 1
Dates : Ouvert du jeudi au lundi. Fermé les mardi et mercredi. Fermeture annuelle du 16/09/2024 au 01/10/2024., 2024

LE RESTAURANT DU CHÂTEAU - SAINT-SERNIN-DU-BOIS

Dans un cadre associant vieilles pierres et une décoration moderne, découvrez cette très bonne table de Saint-Sernin-du-Bois.

COORDONNÉES

2120 route de Saint-Sernin
71200 SAINT-SERNIN-DU-BOIS

03 85 78 28 42
06 64 66 05 75
<http://www.lerestaurantduchateau71.com/>
lerestaurantduchateau@gmail.com



RESTAURANTS > RESTAURATION



Lesley Williamson



Une cuisine inventive qui suit les produits de saison... Venez goûter à l'automne !

Nombre de couverts : 25
Animations : 0
Dates : Ouvert du jeudi au samedi midi et soir, ainsi que le dimanche midi. Fermeture annuelle du 12/08/2024 au 03/09/2024., 2024

LE MONTCENIS - MONTCENIS

Une belle adresse à Montcenis proposant une cuisine gastronomique variée.

COORDONNÉES

2 place du Champ de Foire
71710 MONTCENIS

03 85 55 44 36
<https://restaurant-lemontcenis.fr/>



RESTAURANTS > RESTAURATION

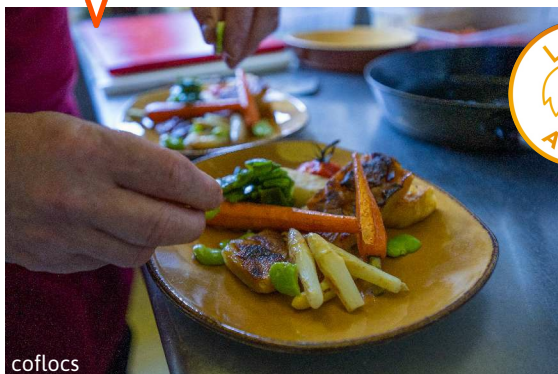

Une cuisine maison de saison et de qualité !

Nombre de couverts : 80
Animations : 0

RESTAURANT LES GOURMETS - ETANG-SUR-ARROUX

C'est un restaurant au décor sobre et moderne mais chaleureux proposant une cuisine traditionnelle revisitée ! Nous travaillons majoritairement avec des produits locaux. La cuisine est entièrement faite "Maison".

COORDONNÉES

45 rue Gabriel Bouthière
71190 ETANG-SUR-ARROUX

03 85 54 11 75
<https://restaurantlesgourmets.eatbu.com>
benoit.berthoud@gmail.com



RESTAURANTS > RESTAURATION



Un restaurant au coeur des vignes.

Nombre de couverts : 272

RESTAURANT DES TROIS MAURES - COUCHES

Pour vos repas d'affaires, banquets, réunions, dans un cadre confortable avec salles jusqu'à 200 couverts. Venez également profiter de notre terrasse extérieure pour un déjeuner ou un dîner.

COORDONNÉES

4 Place de la République
71490 COUCHES

03 85 49 63 93
<https://www.hotel-restaurant-trois-maures.fr>
tolfotel@wanadoo.fr



RESTAURANTS > RESTAURATION

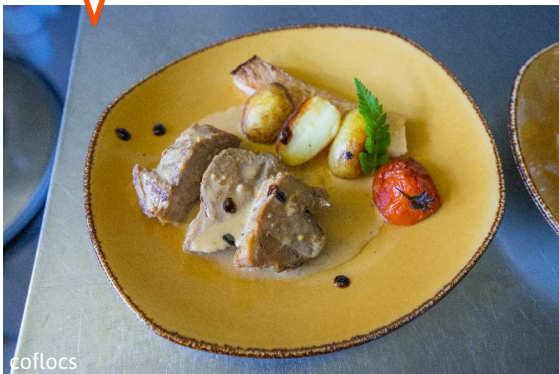

cofloccs

Nombre de couverts : 65

RESTAURANT DES REMPARTS - AUTUN

Une restaurant familial avec une cuisine Française.

COORDONNÉES

17, rue Mazagran
71400 AUTUN

03 85 52 54 02



RESTAURANTS > RESTAURATION

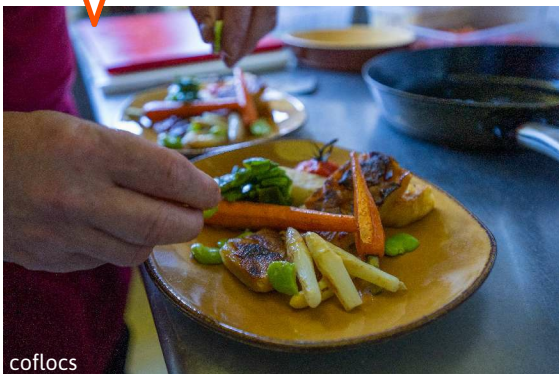

cofloccs

Nombre de couverts : 25

LA TABLÉE BOHÈME - AUTUN

Nouveau restaurant bistrannique qui sent bon les vacances.

COORDONNÉES

5 Rue J. et B. de Lattre de Tassigny
71400 AUTUN

03 85 82 61 52
la.table.boheme@gmail.com



RESTAURANTS > RESTAURATION



Jean-Marc SCHWARTZ / Grand Autoinois Tourisme



Nouveauté au coeur de la ville médiévale.

Dates : Ouvert toute la semaine. , 2024

CHEZ VIRGULE - LE PALAIS - AUTUN

Restaurant avec parking à proximité, grande salle de restauration de plain pied avec une grande cave. L'espace peut se louer pour des réceptions. Charmant bar, restaurant situé dans les hauts quartiers d'Autun, à côté de la cathédrale et des musées.

COORDONNÉES

11 Place d'Hallencourt
71400 AUTUN

03 85 52 37 08
le-palais6@orange.fr



RESTAURANTS > RESTAURATION



P. Cl\00e9ment

Nombre de couverts : 250
Animations : 1

RESTAURANT LA BELLE EPOQUE - LA CLAYETTE

Venez découvrir notre carte spécialisée viande charolaise maturée par nos sois, dans une ambiance brocante rétro et terrasse face au château .

COORDONNÉES

7, place des Fossés
71800 LA CLAYETTE

03 85 28 10 46
<https://www.labellepoque-71.fr/>
labellepoque71@hotmail.fr



RESTAURANTS > RESTAURATION



\u00a9C\u00e9dric Capon



Des repas réconfortants avec des produits ultra locaux et de saison.

Nombre de couverts : 115
Dates : Ouvert toute l'année, du mercredi au dimanche, de 12h à 13h30 le mercredi, jeudi et dimanche et de 12h à 13h30 et de 19h à 20h3 le vendredi et le samedi. Fermé le lundi et le mardi., 2024

DOMAINE DES MARGUERITES - PARAY-LE-MONIAL

Des produits locaux et de saison pour une assiette réconfortante ! Le petit plus : la plupart des produits utilisés sont issus de la ferme des cuisiniers !

COORDONNÉES

27 Avenue de la Gare
71600 PARAY-LE-MONIAL

06 28 42 37 74
<https://www.domaine-des-marguerites.fr>
melanie@domaine-des-marguerites.fr



RESTAURANTS > RESTAURATION



Jean-Marc SCHWARTZ / Grand Autunois Tourisme



Comme un air de montagne.

Nombre de couverts : 165

AUBERGE CROIX MESSIRE JEAN - UCHON

Dans une ambiance de montagne, une cuisine de terroir à base de produits régionaux. Au pied du feu de bois et en face le plus beau point de vue du Morvan !

COORDONNÉES

La Croix Messire Jean
71190 UCHON

03 85 54 42 06
<https://aubergelacroixmessirejean.fr/>
aubergemessirejean@gmail.com



ÉVÈNEMENTS > FÊTES ET MANIFESTATIONS

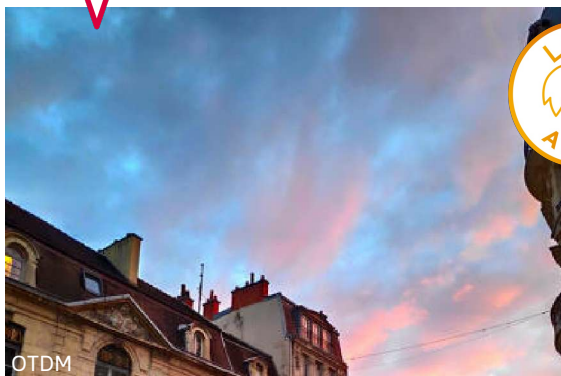

OTDM



Pour tous les amoureux du patrimoine, découvrez Dijon "pour les nuls" !

Dates : En avril : le 11 à 14h30 En mai : les 1er et 07 à 14h30 En juin : le 16 à 14h30 En juillet : les 12 et 27 à 14h30 En août : les 10 et 19 à 14h30 En septembre : le 14 à 14h30 En octobre : le 12 à 14h30, 2024

LES SECRETS DES RUES DE DIJON - DIJON

Un grand classique à toutes les saisons mais on admet que notre moment préféré reste l'automne...Arpentez les différentes rues de Dijon où feuilles mortes, pavés humides, l'atmosphère et les couleurs y sont juste splendides...le comble de l'automne et du calme en plein Dijon !

COORDONNÉES

Office de Tourisme de Dijon Métropole
11 Rue des Forges
21000 DIJON

03 80 44 11 44
<https://www.destinationdijon.com/visites/les-secrets-des-rues-de-dijon/>
info@otdijon.com



ÉVÈNEMENTS > FÊTES ET MANIFESTATIONS

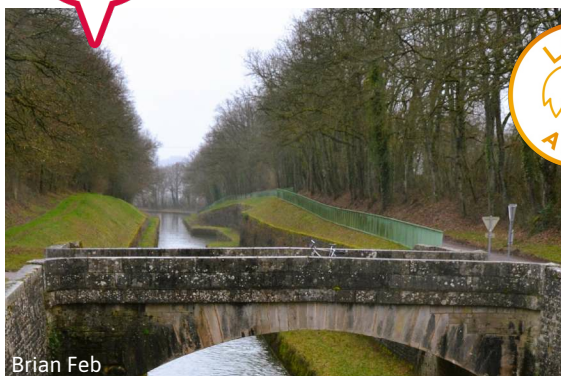

Brian Feb



Des paysages flamboyants au fil de l'eau.

Dates : Du 22/06/2024 au 21/07/2024 du mardi au dimanche (sauf le 25 juin matin et 26 juin après-midi), 2024

BALADE CROISIÈRE À BORD DU BATEAU "ELZA" - CLAMEREY

Une nouvelle offre cette année sur le canal de Bourgogne pour découvrir au fil de l'eau, l'histoire du canal de Bourgogne et la surprenante tranchée du creusot entre le village de Clamerey (Pont-Royal) et Saint-Thibault. Laissez-vous transporter par le pilote qui vous contera l'histoire du canal et des mariners.

COORDONNÉES

Port de Pont-Royal
Rue du port
21390 CLAMEREY

03 80 64 40 97
<https://www.billetweb.fr/balade-croisieres-sur-le-canal-de-bourgogne>
contact@terres-auxois.fr



ÉVÈNEMENTS > FÊTES ET MANIFESTATIONS



Ville de Dijon



Pour tous ceux qui aiment épater la galerie, rendez-vous ici !

Dates : En janvier : le dimanche 14 à 11h En février : le 22, 24, 26 à 11h En mars : le jeudi 07 à 14h30 En avril : le mercredi 24 et le dimanche 28 à 11h En mai : les jeudis 02 et 09 à 11h et dimanche 05 et 19 à 11h En juin : les dimanches 09 et 23 à 11h En juillet : les jeudis 11, 18 et 25 à 11h et le dimanche 28 à 11h En août : tous les jeudis à 11h et les dimanches 11 et 25 à 11h En septembre : les dimanches 08 à 11h et 15 à 14h30 En octobre : le dimanche 13 à 11h et les jeudis 24 et 31 à 11h En novembre : les 10 et 23 à 14h30 En

LE MUSÉE DES BEAUX-ARTS SE DÉVOILE! - DIJON

La saison culturelle et chaleureuse pour découvrir des richesses éclatantes du musée !

COORDONNÉES

Office de Tourisme de Dijon Métropole
11 Rue des Forges
21000 DIJON

03 80 44 11 44
info@otdijon.com



ÉVÈNEMENTS > FÊTES ET MANIFESTATIONS

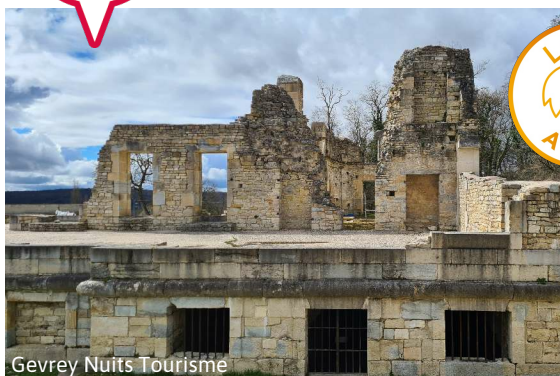

Gevrey Nuits Tourisme



Faites une pause avec le quotidien et venez profiter d'une balade historique sur la butte de Vergy

BALADE HISTORIQUE DE LA BUTTE DE VERGY - REULLE-VERGY

Profiter d'une balade fort agréable qui conduit sur les traces du passé historique de la butte de Vergy, à travers des édifices existants ou bien des vestiges. Une balade douce et riche en découverte, dans cette nature qui voit ses couleurs tourner à l'orange et au doré.

COORDONNÉES

Eglise Saint Saturnin
21220 REULLE-VERGY

contact@carv.fr



ÉVÈNEMENTS > FÊTES ET MANIFESTATIONS

JOURNÉE DÉPARTEMENTALE de la RANDONNÉE PÉDESTRE de CÔTE-D'OR



Dimanche 29 septembre 2024
à **ARNAY-LE-DUC**
(étang Fouché)

Marché de producteurs-
artisans locaux, stands
partenaires, atelier
carte/boussole, démo Bungy
Pump

Dates : Le 29/09 de 9h à 17h, 2024

CDRP21

JOURNÉE DÉPARTEMENTALE DE LA RANDONNÉE PÉDESTRE DE CÔTE-D'OR - ARNAY-LE-DUC

La Journée départementale de la randonnée pédestre de Côte-d'Or se tient cette année à Arnay-le-Duc. Au départ de l'étang Fouché, 4 circuits balisés de 8, 12, 16 et 21 km seront proposés pour découvrir ce territoire unique entre Auxois et Morvan.

COORDONNÉES

Base de Loisirs de l'Etang Fouché
rue du 8-Mai-1945
21230 ARNAY-LE-DUC

cote-dor@ffrandonnee.fr

ÉVÈNEMENTS > FÊTES ET MANIFESTATIONS



Dates : Du 23/09/20234 au 30/11/2024 de 9h
à 12h et de 14h à 19h, 2024

L'AUTOMNE À LA FERME FRUIROUGE© - NUITS- SAINT-GEORGES

L'automne à la ferme Fruirouge© dans les Hautes-Côtes de Bourgogne Fascinant week-end du 17 au 20 octobre Une bonne dose de naturel, quelques grammes de simplicité et un soupçon de région, l'automne en Bourgogne s'annonce plein de saveurs. Bienvenue à la ferme Fruirouge© : visite dans l'ancien atelier de fabrication aménagé en salle vidéo où un film vient illustrer notre relation au vivant. Dans ce lieu chargé d'histoire et de savoir-faire, voyagez avec nous dans le temps et dans les champs, et...

COORDONNÉES

Ferme Fruirouge
Hameau de Concœur
21700 NUITS-SAINT-GEORGES

03 80 62 36 25
<https://www.fruirouge.fr>
ferme@fruirouge.fr

SÉLECTION FOOD



ÉVÈNEMENTS > FÊTES ET MANIFESTATIONS

SALON OENOGOURMAND
HALLES DE BEAUNE



PAINS
VINS

@STSTourisme

La gastronomie
bourguignonne à l'heure de
l'automne

Dates : Samedi de 17h00 à 22h00 Dimanche
de 10h00 à 19h00, 2024

SALON DE DÉGUSTATION PAINS VINS FROMAGES

- BEAUNE

Gastronomie, vins et terroirs sous les magnifiques Halles et au pied des Hospices de Beaune : un pur concentré de Bourgogne ! En contrepartie d'une entrée donnant droit à un verre gravé, vous pourrez déguster auprès de viticulteurs provenant de différentes régions, le tout accompagné d'assiettes de fromages et de pains artisanaux de votre choix. Le salon est entièrement organisé par les étudiants en BTS Tourisme du Lycée Clos Maire de Beaune, qui vous accueilleront sur les différents stands.

COORDONNÉES

Les Halles
Place de la Halle
21200 BEAUNE

03 80 24 40 00
[https://www.beaune-tourisme.fr/reserver/
pvf.closmaire@gmail.com](https://www.beaune-tourisme.fr/reserver/pvf.closmaire@gmail.com)

SÉLECTION AUTOUR DU VIN



ÉVÈNEMENTS > FÊTES ET MANIFESTATIONS

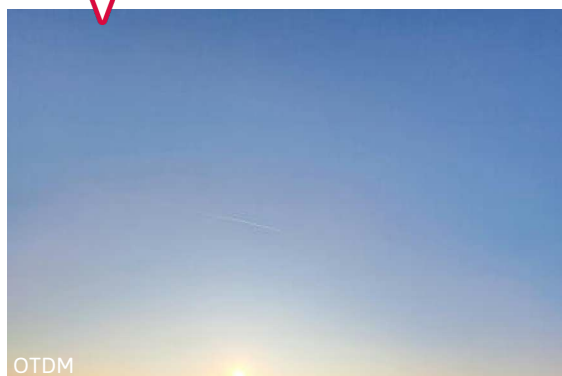

Dates : Tous les vendredis et samedis soirs du
24 mai au 26 octobre inclus. Sauf le 30/08.,
2024

LES APÉRITIFS DE LA TOUR - DIJON

Profitez du haut de la Tour pour dégustez du bon vins lors d'un coucher de soleil, les
lumières dorées y sont particulièrement incroyables !

COORDONNÉES

Office de Tourisme de Dijon Métropole
11 Rue des Forges
21000 DIJON

03 80 44 11 44
info@otdijon.com



ÉVÈNEMENTS > FÊTES ET MANIFESTATIONS



u00a9 Michel Joly

S'il n'y avait qu'un seul rendez-vous pour l'automne en Bourgogne, ce serait celui-ci

Dates : Week-end du 15 au 17 novembre, 2024

FESTIVITÉS DE LA 164ÈME VENTE DES VINS DES HOSPICES DE BEAUNE - BEAUNE

Alors que les vignobles se préparent au calme en cette fin d'automne, les rues de Beaune s'animent. La célèbre Vente des Vins des Hospices de Beaune est l'occasion pour les Bourguignons de se retrouver et de faire la fête. Le centre-ville se transforme et accueille fête foraine, village gourmand, défilés folkloriques, concerts. Les arômes des produits du terroir et du vin chaud flottent autour de vous. Tout est fait pour rompre la mélancolie de l'arrière saison.

COORDONNÉES

21200 BEAUNE

03 80 26 21 30

<https://www.beaune-tourisme.fr/reserver/vente-des-vins-beaune>



ÉVÈNEMENTS > FÊTES ET MANIFESTATIONS



Atelier photo Muzard,

Plongée au cœur des vignobles des Hautes Côtes de Beaune, sous le doux soleil d'automne

Dates : Les samedis à 10h15 du 6 avril au 2 novembre, 2024

OENOLAY TOUR - CŒUR DES HAUTES CÔTES DE BEAUNE - NOLAY

Les vendanges en ligne de mire, les vignerons vous font découvrir les vignobles des Hautes Côtes de Beaune. Vous pourrez observer la nature qui transforme peu à peu le cep, ses feuilles et surtout ses raisins pour que ceux-ci soient à parfaite maturité le jour J, un matin d'automne, pour finir dans le panier des vendangeurs. Cette promenade passionnante vous emmènera des vignes au verre de Bourgogne.

COORDONNÉES

Office de Tourisme
13 rue de la République
21340 NOLAY

03 80 21 80 73

<https://reservation.beaune-tourisme.fr/visite-guidee-oenolay-tour.html>
ot@nolay.com



ÉVÈNEMENTS > FÊTES ET MANIFESTATIONS



OTSNCC



Pour prendre des forces, dégustation de lait cru et de fromages de vaches en fin de visite !

Dates : Mardis 16 avril, 23 avril et 30 avril /
Lundis 22 juillet, 5 août et 12 août / Mardi 29
octobre De 10h00 à 11h30, 2024

OH LA VACHE ! VISITE D'UNE EXPLOITATION FROMAGÈRE FAMILIALE - AVRIL-SUR-LOIRE

Derrière la fromagerie de Nadège se cache un cheptel de 45 vaches laitières de race montbéliarde qu'elle vous propose de découvrir. En automne, une seule date, à ne pas louer, pour découvrir sa ferme et les secrets de fabrication des produits laitiers. Cette visite pédagogique avec la possibilité d'assister à la traite des vaches sera l'occasion de vous reconnecter avec le monde rural. Ce n'est pas parce que c'est l'automne, qu'on s'ennuie en Sud Nivernais ! Sur réservation.

COORDONNÉES

Les Feuilletts
Les Feuilletts
58300 AVRIL-SUR-LOIRE

03 86 25 27 23
[https://www.decize-confluence.fr/
tourisme.decize@ccsn.fr](https://www.decize-confluence.fr/tourisme.decize@ccsn.fr)



ÉVÈNEMENTS > FÊTES ET MANIFESTATIONS



My Cutié pie photos



Dans le cadre prestigieux du Haras, découvrez le spectacle équestre accompagné de son orchestre !

Dates : 3 représentations les 19 et
20/10/2024, 2024

EQUUS 7ÈME ÉDITION - CHEVAUX & ORCHESTRE - CLUNY

Embarquez pour un voyage inoubliable où artistes et chevaux seront portés par l'ensemble orchestral Fleur de S&L, composé de 40 musiciens ! Le rythme des sabots sera en harmonie avec celui des instruments pour une heure de spectacle où poésie et émotions seront au rendez-vous.

COORDONNÉES

Haras national
2, Rue Porte des Prés
71250 CLUNY

03 85 32 09 73
[https://www.equivallee-haras-cluny.fr/
spectacle@ehnc.fr](https://www.equivallee-haras-cluny.fr/spectacle@ehnc.fr)



ÉVÈNEMENTS > FÊTES ET MANIFESTATIONS



Sladjana Stankovic



L'évènement à ne pas manquer en automne à La Charité-sur-Loire et en Bertranges !

Dates : Du 6 au 30 novembre, 2024

GRANDS CHEMINS - LA CHARITE-SUR-LOIRE

Le mois de Novembre est placé sous le signe du voyage et de la découverte des langues et cultures d'ailleurs. Initié par la Cité du Mot mais porté par plus d'une vingtaine de partenaires, GRANDS CHEMINS est un rendez-vous pas comme les autres : bienveillant, festif et solidaire. Cette année : les fleuves !

COORDONNÉES

Prieuré de La Charité-sur-Loire
Cour du Château
58400 LA CHARITE-SUR-LOIRE

03 86 57 99 38
<http://citedumot.fr/grands-chemins/>
communication@citedumot.fr



ÉVÈNEMENTS > FÊTES ET MANIFESTATIONS



Safran du Nivernais Morvan



Une expérience unique à vivre en Automne, saison de la magnifique floraison des fleurs de Safran.

Dates : RDV à 15h les vendredis 19/04, 17/05, 31/05, 28/06, 12/07, 02/08, 23/08, 13/09, 27/09 et 11/10, 2024

VISITE DE LA SAFRANIÈRE NIVERNAIS-MORVAN - ALLUY

Saviez-vous que le safran se cultive aussi chez nous ? Vivez une expérience unique en visitant cette exploitation où plus de 20.000 bulbes enterrés dans le sol entrent en pleine floraison durant l'automne. Des milliers de fleurs mauves à perte de vue et au plus près, rouge orangé comme un soleil couchant, leurs pistils qui tendent leurs bras filiformes. Après la visite, dégustez les produits safranés faits maison. Visites les 13, 27/09 et 11/10, sur inscription auprès de l'Office de tourisme.

COORDONNÉES

870 Route de Tintury (D112)
La Fontaine
58110 ALLUY

03 86 30 43 10
tourisme@rivesdumorvan.fr



ÉVÈNEMENTS > FÊTES ET MANIFESTATIONS

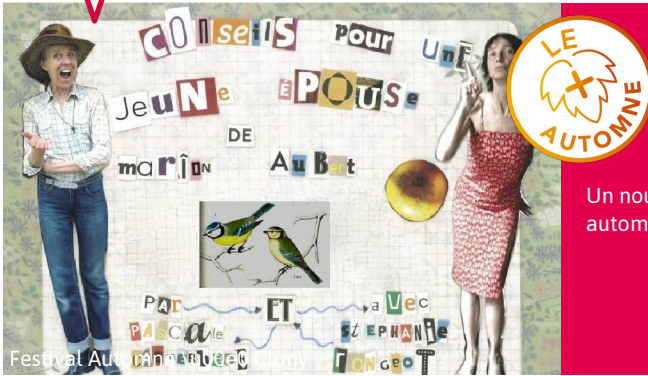

Dates : Du 27 au 29/09/2024, 2024

Un nouvel événement
automnal à Cluny !

FESTIVAL - L'AUTOMNE À CLUNY - CLUNY

Festival de théâtre à Cluny, pour tout public (à partir de 8 ans). Des pièces drôles, intelligentes et impertinentes. Des ateliers de théâtres ludiques et créatifs. Le festival qui a la banane !

COORDONNÉES

Hôtel des Monnaies
6 rue d'Avril
71250 CLUNY

festivaldautomnecluny@gmail.com



ÉVÈNEMENTS > FÊTES ET MANIFESTATIONS



Dates : Le 19/10/2024 de 10h à 23h., 2024

Découvrez les vins du
Couchois lors d'une journée
insolite entre dégustations,
soirées et théâtre.

LE FASCINANT WEEK-END DES VINS DU COUCHOIS 2024 - AUTUN

"Le cellier du chapitre", ancienne cave des Chanoines vous accueille pour une journée de découverte des vins du Couchois. Dégustez à l'abris et dans un lieu chargé d'histoire. Profitez d'une pièce de théâtre dans l'ancien farinier médiéval de la ville et voyagez entre l'art culinaire et découverte historique.

COORDONNÉES

Cellier du chapitre
Place du Terreau
71400 AUTUN

03 85 86 80 38

<https://www.billetweb.fr/fascinant-week-end-2024>

welcome@autun-tourisme.com



ÉVÈNEMENTS > FÊTES ET MANIFESTATIONS



OT RDM



Une sortie patrimoniale, Nature et gourmande le long du Canal du Nivernais à l'automne.

Dates : RDV à 17h jeudi 11/04/2024, jeudi 02/05/2024, jeudi 30/05/2024, mercredi 19/06/2024, jeudi 04/07/2024, mercredi 17/07/2024, mercredi 07/08/2024, jeudi 05/09/2024, mercredi 18/09/2024 et jeudi 10/10/2024, 2024

VISITE HISTORIQUE AUTOUR DU CANAL À CHÂTILLON-EN-BAZOIS - CHATILLON-EN-BAZOIS

Et si vous profitez des couleurs de fin d'été le long du Canal du Nivernais ? En compagnie d'un amoureux du Bazois, découvrez les immanquables du Canal : de ses remarquables ouvrages d'art à Châtillon-en-Bazois, ville d'histoires. Cerise sur le gâteau, après votre escapade au cœur des petites ruelles, vous aurez la possibilité de déguster un menu «sur mesure» composé de bons produits locaux à la Guinguette du Port. Visites les 5, 18/09 et 10/10, sur inscription auprès de l'Office de tourisme.

COORDONNÉES

Châtillon-en-Bazois
Place Pierre Saury
58110 CHATILLON-EN-BAZOIS

03 73 21 03 00
tourisme@rivesdumorvan.fr



ÉVÈNEMENTS > FÊTES ET MANIFESTATIONS



jst



Pour bien débiter l'automne, profitez d'une grande manifestation en plein-air !

Dates : Le 14/09 et 15/09/2024 de 9h à 18h., 2024

LES JOURNÉES HISTORIQUES D'AUTUN - AUTUN

Les journées historiques d'Autun vous propose de visiter ou de revisiter 2 000 ans d'histoire au cœur du théâtre antique. Découvrez les coutumes d'un autre temps et les modes de vies du passé ! Toute la ville est en fête pour célébrer la libération d'Autun. Un baquet sera organisé le dimanche

COORDONNÉES

Théâtre romain
2 Rue de la Maladière
71400 AUTUN

06 85 08 17 87
<https://chv-autun.fr/journees-historiques/>
bruno.galice@gmail.com



ÉVÈNEMENTS > FÊTES ET MANIFESTATIONS



S.ferreira/OTTA



Observer les Terres d'Auxois autrement à l'automne, avec une lumière incomparable

Dates : Du 12/04/2024 au 4/10/2024, chaque 1er vendredi du mois, 2024

VOL EN MONTGOLFIÈRE SUR SEMUR EN AUXOIS - SEMUR-EN-AUXOIS

Profitez de l'automne et des balades organisées pour découvrir notre coin de l'Auxois autrement.

COORDONNÉES

RDV parking de la salle St Exupéry
salle St Exupéry
21140 SEMUR-EN-AUXOIS

03 80 97 38 61
<https://www.franceballoons.com/reservations@francemontgolfieres.com>



ÉVÈNEMENTS > FÊTES ET MANIFESTATIONS

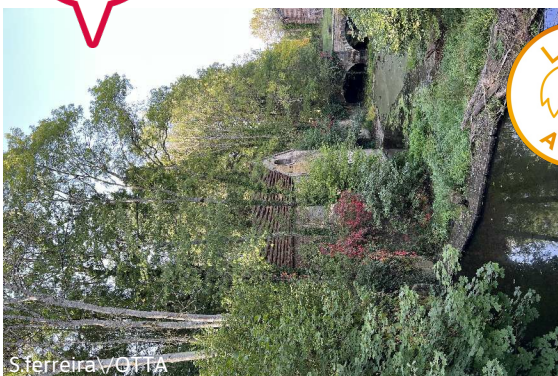

S.ferreira/OTTA



L'automne est la période idéale pour découvrir le paysage autrement

Dates : Samedi 5/10/2024 à 9h30, 2024

VISITE À VÉLO DE PRÉCY À PONT-ROYAL - PRECY-SOUS-THIL

dans le cadre de la programmation du Pays d'Art et d'Histoire, venez découvrir l'histoire du canal à vélo avec notre guide conférencier. La saison de l'automne si prête merveilleusement pour comprendre la vie autour du canal à cette saison.

COORDONNÉES

Départ : Place du champ de foire
Place du champ de foire
21390 PRECY-SOUS-THIL

03 80 97 05 96
contact@terres-auxois.fr



ÉVÈNEMENTS > FÊTES ET MANIFESTATIONS



Pour tous les amoureux du patrimoine, découvrez Dijon "pour les nuls" !

Dates : - 18 mai à 14h30 - 05 juin à 14h30 - 13 juillet à 14h30 - 17 juillet à 14h30 - 31 juillet à 14h30 - 28 août à 14h30 - 14 septembre à 14h30 - 12 octobre à 14h30 - 03 novembre à 15h, 2024

LA FORTERESSE DE TALANT - OFFICE DE TOURISME DE DIJON - TALANT

Faites un voyage dans le temps en explorant le Talant médiéval au temps des ducs de Bourgogne. Forteresse imprenable perchée sur son éperon rocheux, la ville des ducs capétiens et son château aujourd'hui disparu remplirent un rôle décisif dans l'histoire de la capitale dijonnaise. Vous apprécierez les vestiges des fortifications et le paysage à perte de vue qui se dessine depuis cette colline très prisée des locaux pour sa douceur de vivre. Durée : 1h45 Information importante : Les visites de...

COORDONNÉES

Mairie de Talant
1 place de la Mairie
21240 TALANT

03 80 44 11 44
<https://www.destinationdijon.com/visites/la-forteresse-de-talant-office-de-tourisme-de-dijon/>
info@otdijon.com



ÉVÈNEMENTS > FÊTES ET MANIFESTATIONS



Grande fête automnale de la fin des vendanges !

Dates : Les 18/10, 19/10, 20/10/2024., 2024

PAULÉE DE LA CÔTE CHALONNAISE - CHALON-SUR-SAONE

Grande fête automnale de la fin des vendanges. Une occasion de vivre une expérience unique au cœur des traditions bourguignonnes !

COORDONNÉES

Chalon-sur-Saône
Chalon-sur-Saône
71100 CHALON-SUR-SAONE

<https://www.paulee-cote-chalonnaise.fr/>



ÉVÈNEMENTS > FÊTES ET MANIFESTATIONS



Tournuscimes - JP Vorillon



C'est LA randonnée incontournable de l'automne. 100 000e participant attendu en 2024 !

Dates : Le 20/10/2024. Départ de 8h30 à 14h30., 2024

LA TOURNUSCIMES - 41E ÉDITION - CHARDONNAY

C'est LA randonnée à ne manquer sous aucun prétexte au coeur de l'appellation Chardonnay ! Le rendez-vous de la convivialité pour le bonheur des amoureux de la rando et de la nature. 100 000e participant en 2024 !

COORDONNÉES

Centre du Village
cave de chardonnay
71700 CHARDONNAY

06 32 80 40 51
<https://www.tournuscimes.com>



ÉVÈNEMENTS > FÊTES ET MANIFESTATIONS

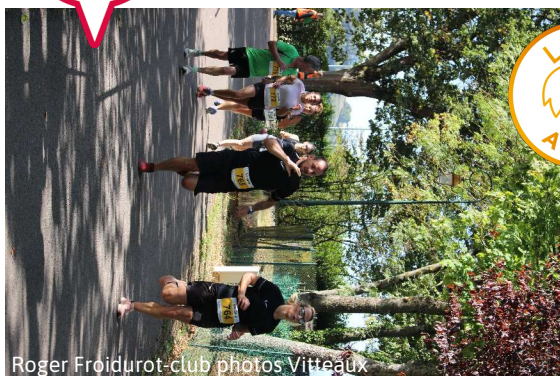

Roger Froidurot-club photos Vitteaux



Redécouvrir les paysages, la flore des paysages flamboyants de Vitteaux et ses alentours.

Dates : Dimanche 29/09/2024, 2024

RUN'IN VITTEAUX - VITTEAUX

Pour les amoureux du running. Le Run'in Vitteaux est une tradition à l'automne. Courir tout en s'émerveillant des beaux paysages qu'offrent Vitteaux en Auxois.

COORDONNÉES

Chemin des Dames
21350 VITTEAUX

06 80 74 88 07
runinvitteaux@gmail.com



ÉVÈNEMENTS > FÊTES ET MANIFESTATIONS



Savourez un chocolat chaud pour pallier à la fraîcheur automnale tout en écoutant un conte...

Dates : Les 23, 25, 29 & 31/10/2024 à 16h30, 2024

CONTES & CHOC'HAUT LÀ ! - CLUNY

Profitez de la douce lumière d'automne avec vos enfants ou petits-enfants pour prendre un peu de hauteur et suivre une lecture de contes suivi d'un chocolat chaud en haut de la Tour des Fromages.

COORDONNÉES

Office de Tourisme
6 Rue Mercière
71250 CLUNY

03 85 59 05 34
<https://www.billetweb.fr/contes-chochaut-la2>
contact@cluny-tourisme.com



ÉVÈNEMENTS > FÊTES ET MANIFESTATIONS



Des paysages flamboyants au fil de l'eau.

Dates : Samedi 21 et dimanche 22/09/2024, à 9h, 11h, 13h, 15h et 17h, 2024

JOURNÉES EUROPÉENNES DU PATRIMOINE : BALADE CROISIÈRE À BORD DU BATEAU "ELZA" - CLAMEREY

Une nouvelle offre cette année sur le canal de Bourgogne pour découvrir au fil de l'eau, l'histoire du canal de Bourgogne et la surprenante tranchée du creusot entre le village de Clamerey (Pont-Royal) et Saint-Thibault. Laissez-vous transporter par le pilote qui vous contera l'histoire du canal et des mariniers.

COORDONNÉES

Port de Pont-Royal
Rue du port
21390 CLAMEREY

03 80 64 40 97
contact@terres-auxois.fr



ÉVÈNEMENTS > FÊTES ET MANIFESTATIONS



Freepick



Pour la fête de la gastronomie, titiller ses papilles en parcourant de magnifiques paysages.

Dates : Dimanche 8 septembre 2024, départ en matinée, sur inscription, 2024

LA PROMENADE GOURMANDE NIVERNAISE - MOULINS-ENGILBERT

Au départ de Moulins-Engilbert, cette belle randonnée gourmande vous mènera à la découverte de sites patrimoniaux d'exception et des plus beaux points de vue sur le Morvan et ses bocages, sous les couleurs de l'été indien... Ce parcours de 14 km en plusieurs étapes vous permettra de goûter les produits des Toques Nivernaises et de déguster les vins locaux. Une journée placée sous le signe de la convivialité, de la découverte et de la gastronomie !

COORDONNÉES

Salle polyvalente
Avenue Perricaudet
58290 MOULINS-ENGILBERT

06 79 92 13 16
<https://lionsclub-neversdoyen.fr>
contact@lionsclub-neversdoyen.fr



ÉVÈNEMENTS > FÊTES ET MANIFESTATIONS



Un événement incontournable de l'automne dans l'Yonne et en Bourgogne !

Dates : Les 26 et 27 octobre, 2024

FÊTE DES VINS DE CHABLIS - CHABLIS

Le rendez-vous de cet événement est fixé le 4e week-end d'octobre, amateurs, connaisseurs, professionnels et grand public se retrouvent au cœur du village. Au programme : baptême du nouveau millésime, dégustations proposées par une quarantaine de Maisons et Domaines de Chablis et du Grand Auxerrois, intronisations, stands de gastronomie locale, balades dans les vignes, animations pour les enfants et adultes.

COORDONNÉES

Centre-ville Chablis
Boulevard du Docteur Tacussel
89800 CHABLIS

03 86 42 42 22
<https://www.chablis.fr/decouvrez/des-traditions-bourguignonnes/la-fete-des-vins/la-fete-des-vins,1242,6986.html?>
clothilde.mourier@bivb.com



ÉVÈNEMENTS > FÊTES ET MANIFESTATIONS



OTRDM



Découvrir patrimoine naturel et patrimonial sous les nuances enflammées des couleurs de l'automne

Dates : Samedi 21 et Dimanche 22 septembre 2024, 2024

JOURNÉES EUROPÉENNES DU PATRIMOINE - SAINT-HONORE-LES-BAINS

Rendez-vous le samedi 21 et le dimanche 22 septembre sur les Rives du Morvan pour des visites guidées et des animations inédites à l'occasion des Journées Européennes du Patrimoine. Territoire d'itinérance par excellence, vous sillonnez ses chemins et sentiers pour un weekend riche en découvertes, apprentissages, rencontres et surprises ! Petits et grands trésors patrimoniaux à découvrir...

COORDONNÉES

Office de Tourisme
13 Rue Henri Renaud
58360 SAINT-HONORE-LES-BAINS

03 86 30 43 10
tourisme@rivesdumorvan.fr



ÉVÈNEMENTS > FÊTES ET MANIFESTATIONS



Nathalie Jard / Puisaye Tourisme



L'incontournable de la saison, c'est la châtaigne, et sa fête à Diges, avec le marché de producteurs

Dates : Samedi 19 octobre., 2024

FÊTE DE LA CHÂTAIGNE - DIGES

Une journée entière est consacrée à la châtaigne à Diges, avec le grilloir géant, les nombreux stands autour de la pomme et des produits de saison au marché, sans oublier l'exposition d'artisanat, l'exposition d'art à l'église et le vide-grenier.

COORDONNÉES

centre du village
89240 DIGES

06 86 41 12 89
06 73 84 45 15
cdf.diges@laposte.net



ÉVÈNEMENTS > FÊTES ET MANIFESTATIONS



Le Clos de Rochy



Fruit traditionnel de l'automne, la pomme sera dans tous ses états à Dracy !

Dates : Dimanche 13 octobre., 2024

FÊTE DE LA POMME - DRACY

Avec un concours de sculptures en pommes, la visite de l'ancien pressoir ou encore la visite du verger conservatoire, la fête de la pomme est un moment incontournable en Puisaye à l'automne.

COORDONNÉES

Centre ville
89130 DRACY

06 30 20 88 11
associationdesamisdesecoles@gmail.com



ÉVÈNEMENTS > FÊTES ET MANIFESTATIONS



BourgogneLive Prod / Aurelien Ibanez / 2014



Un excellent moyen de profiter du grand air et des paysages d'automne au cœur du Chablisien !

Dates : Samedi 26 octobre., 2024

MARATHON DE CHABLIS - CHABLIS

Organisé en parallèle de la fête des vins de Chablis, cet événement sera à la fois sportif et festif et aura à cœur de vous faire découvrir ce vignoble renommé de l'Yonne, situé à moins de 2 h de Paris. L'événement se veut ouvert à tous. Pour les coureurs, 3 distances seront proposées : un Marathon, un Semi-Marathon, et un Trail de 13,2 km. Si vous préférez prendre votre temps, deux randonnées sont au programme. Enfin, les plus petits seront mis à l'honneur sur les courses enfant !

COORDONNÉES

Secteur du Pâtis
89800 CHABLIS

<https://marathondechablis.com/>

ÉVÈNEMENTS > FÊTES ET MANIFESTATIONS

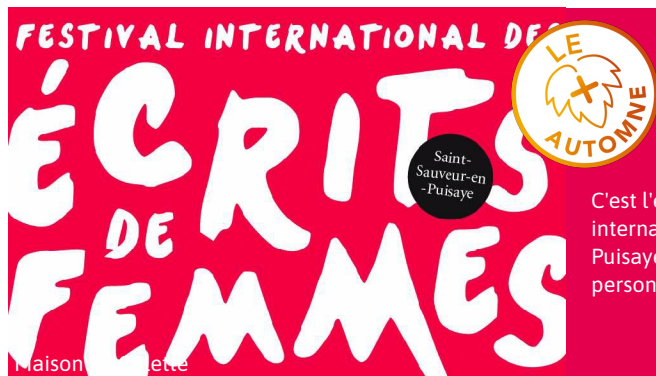

Dates : Samedi 19 et dimanche 20 octobre, 2024

C'est l'événement international littéraire de Puisaye. Avec Colette comme personnage central.

12^E ÉDITION DU FESTIVAL INTERNATIONAL DES ÉCRITS DE FEMMES - SAINT-SAUVEUR-EN-PUISAYE

A Saint Sauveur en Puisaye, dans la salle de l'orangerie, dans les communs du château, aura lieu un festival tout particulier, avec Colette au coeur du sujet. Inspiratrice de cet événement, cet année, le festival abordera les questions de la spiritualité et des religions : Mystiques. Femmes et spiritualités. Comme chaque année, spécialistes, universitaires, journalistes, romancières et essayistes se réuniront à Saint-Sauveur-en-Puisaye.

COORDONNÉES

Communs du château - salle de l'Orangerie
Communs du château - salle de l'Orangerie
89520 SAINT-SAUVEUR-EN-PUISAYE

<http://ecritsdefemmes.fr/>
cbourand@maisondecolette.fr



ÉVÈNEMENTS > FÊTES ET MANIFESTATIONS



Cette course offre une belle occasion d'admirer les couleurs automnales au coeur des vignes.

Dates : Rendez-vous toute la journée, 2024

COURSE POUILLY SANCERRE - POUILLY-SUR-LOIRE

L'union sacrée de la vigne ! La course Pouilly Sancerre sera à la fois un événement festif et épicurien.

COORDONNÉES

Pouilly-sur-Loire
Rue Waldeck-Rousseau
58150 POUILLY-SUR-LOIRE

03 86 61 59 67
<https://www.pouilly-sancerre.com/>



ÉVÈNEMENTS > FÊTES ET MANIFESTATIONS



Oscara Photographe, Creusot Montceau Tourisme



Frissons et rires pour tous les enfants à bord du petit train pour un programme spécial Halloween.

Dates : Le dimanche 20/10/2024, mercredi 23/10/2024, samedi 26/10/2024, dimanche 27/10/2024, mercredi 30/10/2024 et jeudi 31/10/2024, départs à 14h, 15h, 16h et 17h. Jeudi 31/10/2024, départ supplémentaire à 18h et soirée spéciale avec soupe de la sorcière et tartiflette géante à partir de 19h, nocturne des attractions jusqu'à 21h., 2024

LE TRAIN DE LA PEUR - LE CREUSOT

Chaque année, le petit train des Combes se plonge dans l'ambiance d'Halloween à l'occasion du fameux Train de la Peur. Les enfants pourront venir à la rencontre de la sorcière des Combes et sa marmite pleine de bonbons !

COORDONNÉES

Parc des Combes
Rue des Pyrénées
71200 LE CREUSOT

03 85 55 26 23
<https://parcdescombes.com/>
info@parcdescombes.com



ÉVÈNEMENTS > FÊTES ET MANIFESTATIONS

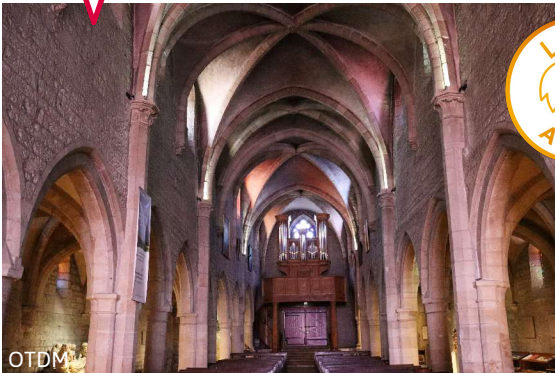

OTDM



Pour tous les amoureux du patrimoine, découvrez Dijon "pour les nuls" !

Dates : - Mercredi 12 juin à 14h30 - Dimanche 14 juillet à 14h30 - Dimanche 4 août à 14h30 - Mercredi 7 août à 14h30 - Mercredi 21 août à 14h30 - Dimanche 22 septembre à 14h30 - Mercredi 16 octobre à 14h30 - Dimanche 10 novembre à 14h30, 2024

LES VITRAUX DE L'ÉGLISE NOTRE-DAME DE TALANT - OFFICE DE TOURISME DE DIJON - TALANT

Laissez-vous baigner par la lumière des vitraux de l'église Notre-Dame de Talant. Ces verrières imaginées par l'artiste Gérard Garouste dans les années 90 marquent un tournant dans le renouveau du vitrail français. Tantôt allégories de la Bible, tantôt dialogues entre les figures féminines de l'Ancien et du Nouveau Testament, le maître verrier Pierre-Alain Parot a su marier les techniques modernes et médiévales de soufflage du verre. Vous découvrirez aussi l'histoire de cet édifice, écrin de pi...

COORDONNÉES

Mairie de Talant
1 place de la Mairie, 21240 Talant
21240 TALANT

03 80 44 11 44
info@otdijon.com



ÉVÈNEMENTS > FÊTES ET MANIFESTATIONS



Château de Meauce



Le grue cendrée annonce la fin de l'été, les jours plus frais !

Dates : Weekend 26 et 27 octobre, 2024

FESTI'GRUES - SAINCAIZE-MEAUCE

C'est après l'été que nous pouvons observer dans les cieux voilés de l'Automne des vols de grues cendrées, oiseaux majestueux, qui font une halte par chez nous. En vol, les grues sont regroupées en Y ou en V et si vous avez de la chance de les voir, écoutez leur chant !

COORDONNÉES

Château de Meauce
Bourg
58470 SAINCAIZE-MEAUCE

<https://www.chateaudemeauce.com/assomeauce@gmail.com>



ÉVÈNEMENTS > FÊTES ET MANIFESTATIONS



ATPVM



Quel luxe de pouvoir faire un tour de petit train en admirant les feuilles aux couleurs de l'automne

Dates : Dimanche 2 novembre, de 14 h 30 à 16 h 30, 2024

TRAIN D'HALLOWEEN - MASSANGIS

Train d'Halloween avec animation spectacle et goûter pour les enfants.

COORDONNÉES

Gare du Petit Train de l'Yonne
Route de Coutarnoux
89440 MASSANGIS

06 52 67 13 13
<http://www.lepetittraindelyonne.fr>
gare@lepetittraindelyonne.fr

SÉLECTION FOOD



ÉVÈNEMENTS > FÊTES ET MANIFESTATIONS



A. S'u00e8ve

Faites le plein de produits de saison aux belles couleurs

Dates : Les samedis matins de 7h30 à 13h, toute l'année., 2024

MARCHÉ DE CLUNY - CLUNY

Une soixantaine de commerçants selon la saison. Produits frais, boucherie et charcuterie, boulangerie et pâtisserie, primeurs, vins, miel, fromages, textiles, chaussures, fleurs, plantes, graines et plants, objets d'ici et d'ailleurs.

COORDONNÉES

Place et rue du 11 août 1944
Place du 11 août 1944
71250 CLUNY

03 85 59 05 87
06 38 95 46 07
accueil-pm@cluny.fr

SÉLECTION PATRIMOINE



ÉVÈNEMENTS > FÊTES ET MANIFESTATIONS



OT CLUNY / M. Billoud

Terminez l'été en participant à l'acte IV de Cluny, la formidable Histoire en spectacle !

Dates : Rendez-vous les 18, 19, 22 & 24/08/2024 à 20h, les 06, 07, 13, 14 & 20/09/2024 à 20h et attention, le 21/09/2024 à 22h, 2024

CLUNY, L'HISTOIRE EN SPECTACLE - ACTE IV - CLUNY

Ce quatrième acte du spectacle itinérant mêlera à nouveau comédiens professionnels, amateurs et chanteurs, empruntant des lieux historiques de la ville de Cluny afin de vous immerger dans la grande marche de l'histoire clunisienne.

COORDONNÉES

Office de Tourisme
6 Rue Mercière
71250 CLUNY

03 85 59 05 34
<https://www.billetweb.fr/cluny-lhistoire-en-spectacle-4>
contact@cluny-tourisme.com



ÉVÈNEMENTS > FÊTES ET MANIFESTATIONS

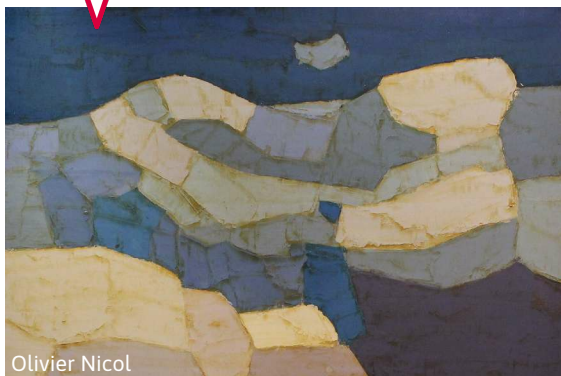

Olivier Nicol

Dates : Ouvert du 25/05/2024 au 30/06/2024 de 14h à 17h30. Fermé le mardi. Du 01/07/2024 au 01/09/2024, tous les jours de 10 à 12h et de 14h à 18h30. Du 02/09/2024 au 18/10/2024, de 14h à 17h30. Fermé le mardi. Du 19/10/2024 au 03/11/2024 de 10h à 12h et de 14h à 17h30. Fermé le mardi et le 01/11/2024., 2024

EXPOSITION P. LEYGONIE, PEINTRE FIGURATIF HORS NORMES - LE CREUSOT

Profitez de la période automnale pour découvrir au Creusot l'exposition temporaire annuelle du Musée de l'Homme et de l'Industrie, au Creusot : une rétrospective du peintre Leygonie.

COORDONNÉES

Musée de l'Homme et de l'Industrie
Château de la Verrerie
71200 LE CREUSOT

03 85 73 92 00

<https://www.musee-homme-industrie.fr>
ecomusee@creusot-montceau.org

ÉVÈNEMENTS > FÊTES ET MANIFESTATIONS



S\u00e9bastien Dessertaine, Studio Froidure



Profiter des derniers soleils de l'automne lors de la festive et populaire "Foire aux Grattons".

Dates : Du jeudi 26/09/2024 au samedi 28/09/2024., 2024

BAM FESTIVAL - MONTCEAU-LES-MINES

BAM Festival, le nouvel évènement de la rentrée à Montceau-les-Mines. Découvrez sa première édition.

COORDONNÉES

L'Embarcadère
Place des Droits de l'Homme
71300 MONTCEAU-LES-MINES

03 85 67 78 10

<https://indiv.themisweb.fr/0316/fListeManifs.aspx?idstructure=0316>
lebarcadere@montceaulesmines.fr



ÉVÈNEMENTS > FÊTES ET MANIFESTATIONS



Découvrez le vignoble à travers un jeu ludique à faire en famille et entre amis.

Dates : Du 01 avril au 30 septembre à 10h ou 15h, 2024

ENQUÊTE AU DOMAINE - SAINT-SERNIN-DU-PLAIN

Sirius a disparu. Il vous a laissé des indices dans le vignoble pour le récupérer. Saurez-vous déchiffrer les énigmes pour découvrir où il se cache ? Une aventure à travers les vignes pour le plus grand plaisir des petits et des grands. À partir de 7 ans (accompagné d'adultes)

COORDONNÉES

Domaine beauregard
46 Rue de Mercey
71510 SAINT-SERNIN-DU-PLAIN

06 16 41 00 99
domainedubeauregard@gmail.com



ÉVÈNEMENTS > FÊTES ET MANIFESTATIONS



Une sortie familiale pour profiter des beaux jours d'automne au coeur de la Puisaye !

Dates : Mercredi 23, samedi 26 et jeudi 31 octobre, départ du train de Toucy-Ville à 15 h, retour à 17 h 30., 2024

TRAIN D'HALLOWEEN - TOUCY

Au départ de la gare de Toucy, embarquez dans le train spécial Halloween ! D'effrayantes animations vous seront proposées pendant le voyage...

COORDONNÉES

Gare de Toucy
89130 TOUCY

03 86 44 05 58
<https://www.train-de-puisaye.com/>



ÉVÈNEMENTS > FÊTES ET MANIFESTATIONS



LA BOURGOGNE 

Une jolie idée pour profiter de l'été indien en Bourgogne !

Dates : Samedi 7 et dimanche 8 septembre, 2024

FANTASTIC PICNIC 2024 - AUXERRE

Avec plus d'une trentaine de rendez-vous gourmands aux quatre coins de la région, près de chez vous ou alors à quelques kms, il y en aura forcément un pour vous plaire et vous inviter à découvrir un lieu insolite de votre région. Que ce soit dans une abbaye, un musée, un camping ou encore un château, vous trouverez le « Fantastic Picnic » qui correspond à vos envies !

COORDONNÉES

Divers lieux dans l'Yonne et en Bourgogne
Franche-Comté
89000 AUXERRE

<https://www.bourgognefranchecomte.com/grands-evenements/evenements-epicuriens/fantastic-picnic/>



PACKAGES > PRODUITS - SÉJOURS



CIRCUIT "À LA DÉCOUVERTE DE LA GASTRONOMIE BOURGUIGNONNE" - COUCHES

JOUR 1 Déjeuner au Blason de Vair dans le Château de Couches Visite guidée du Château de Couches suivie d'une dégustation des vins du Domaine Balade en quad, buggy ou trottinette électrique dans le vignoble du Couchois Dîner et nuit à l'Hôtel des Trois Maures à Couches JOUR 2 Visite guidée "Autun toute une histoire" (monuments gallo-romains en bus et cathédrale) Déjeuner dans une ferme d'élevage de canards gras sur les hauteurs d'Autun Visite de la ferme et atelier confection de foie gras Ateli...

COORDONNÉES

COUCHES

03 85 86 80 89
<https://www.autun-tourisme.com/groupees@autun-tourisme.com>

CAVES



Des vignes aux couleurs orangées de Meursault et Monthelie entourent le domaine

CLOS DU MOULIN AUX MOINES - AUXEY-DURESSES

Situé à Auxey-Duresse, le Clos du Moulin aux Moines se niche au cœur de la Côte de Beaune. Haut lieu de l'Histoire de la Bourgogne, héritage des moines, ce clos mythique a été créé en 962 par l'Abbaye de Cluny. Désormais, une nouvelle page s'écrit avec pour ambition de produire des vins de terroir, sans artifice technologique et certifiés agriculture biologique et biodynamie. Visites sur rendez-vous uniquement.

COORDONNÉES

Lieu-dit: Moulin aux Moines
21190 AUXEY-DURESSES

<https://www.moulinauxmoines.com>
info@moulinauxmoines.com

CAVES



Une vue splendide sur les vignobles des Hautes-Côtes mordorées

ROCAULT FRANÇOIS ET BLANDINE - BAUBIGNY

Blandine et François Rocault (17e génération) vous accueilleront pour une dégustation ou un séjour dans leurs 5 chambres d'hôtes. Depuis Orches, au pied de la falaise issue de l'effondrement qui créa les terroirs Bourguignons, découvrez le vaste paysage jusqu'aux Alpes. Vous pourrez également rechercher les énigmes des "Mains de Jardin", exposition permanente de sculptures créées par la famille Rocault.

COORDONNÉES

Orches 33, route de Pommard
21340 BAUBIGNY

03 80 21 78 72
06 65 32 34 28
<https://www.bourgogne-rocault.com>
francoisrocault@gmail.com

CAVES



C\u00f4te-d'Or Tourisme \u00a9 M.BAUDOIN

Un domaine cach\u00e9 entre les vignobles m\u00f4rissants d'Aloxe-Corton

SENARD - ALOXE-CORTON

Une cave ancestrale cach\u00e9e pendant des d\u00e9cennies, un vignoble au pied du domaine, une maison familiale qui accueille chaleureusement le visiteur... bienvenue au Domaine du Comte Senard

COORDONN\u00c9ES

1, rue des Chaumes
Les Meix
21420 ALOXE-CORTON

03 80 26 41 65
<http://www.domainesenard.com>
table@domainesenard.com



CAVES



Charl\u00e9ne Jorandon

Incontournable : d\u00e9guster un vin des C\u00f4tes de La Charit\u00e9 accompagnant un plat traditionnel nivernais

Dates : Cave ouverte sur rendez-vous, 2025

GILBERT PAULINE - CHASNAY

Au d\u00e9tour d'une randonnée p\u00e9destre dans les vignes, prenez le temps d'aller \u00e0 la rencontre de nos vigneron.es. Passionn\u00e9s, ils se feront un plaisir de vous pr\u00e9senter leurs vins. Vous trouverez \u00e0 coup s\u00fbr l'accord mets et vins parfait pour vos recettes automnales !

COORDONN\u00c9ES

6, rue de V\u00e9ron
58350 CHASNAY

06 74 68 61 26
<https://paulinegilbert.fr/>
paulinegilbert.cave@gmail.com



CAVES



Maison Bouchard Aîné & Fils



L'automne diffuse ses parfums de vendanges jusque dans les caves centenaires de Bouchard Aîné & Fils

BOUCHARD AÎNÉ & FILS - BEAUNE

Fondée en 1750, par Michel Bouchard, drapier de son état. Pionnière dans l'exportation de ses vins dès 1890. Ses lettres de noblesse, elle les a acquises au travers de la qualité des vins qu'elle vinifie et commercialise. Depuis 1998, la maison propose le Parcours des 5 sens © dans ses caves datant du XVIIIème siècle, une découverte sensorielle du vin qui fait appel au ressenti de chacun que l'on soit néophyte ou dégustateur averti !

COORDONNÉES

4, boulevard Maréchal Foch
Hôtel du Conseiller du Roy
21200 BEAUNE

03 80 24 06 66
<http://www.bouchard-aine.fr>
magasin@bouchard-aine.fr



CAVES



Visite des vignes de Rully et Mercurey en vélo à assistance électrique en automne.

Dates : Sur rendez-vous. Fermé le dimanche et les jours fériés Pour les visites et dégustations, planning et réservation sur notre site internet www.domaineninot.com, 2024

NINOT - RULLY

Profitez d'une visites-dégustation visant à découvrir et échanger autour du métier. Le Domaine Ninot cultive, produit et commercialise des vins issus de l'agriculture biologique, à Rully, au cœur de la Côte Chalonnaise.

COORDONNÉES

2, rue de Chagny
Le Meix Guillaume
71150 RULLY

03 85 87 07 79
06 08 52 84 06
<http://www.domaineninot.com>
erell@domaineninot.com



CAVES



Domaine d'Ardhuy Clos des Langres



Caveau de dégustation au cœur des vignes colorées de Côte de Nuits

DOMAINE D'ARDHUY - CORGOLOIN

Vos sens seront mis en émoi au Domaine d'Ardhuy ! La visite vous offrira un concentré de Bourgogne avec un domaine à l'architecture remarquable, au centre du Clos des Langres et des appellations de Côte de Beaune et de Nuits. Optez pour l'une des deux formules de visite et dégustation, pour un instant inoubliable au cœur de la Bourgogne viticole.

COORDONNÉES

Le Clos des Langres
RD 974
21700 CORGOLOIN

03 80 62 98 73
06 63 39 75 22
<https://www.ardhuy.com>
accueil@ardhuy.com



CAVES

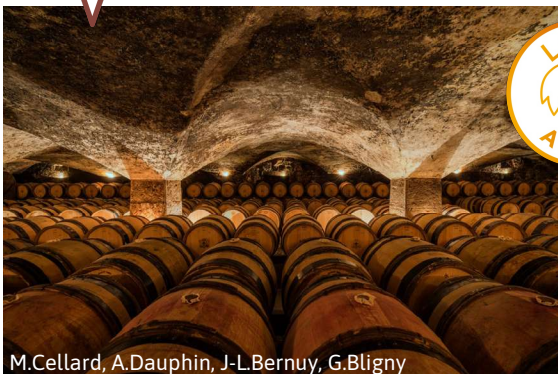

M.Cellard, A.Dauphin, J-L.Bernuy, G.Bligny



Lorsqu'il fait moins beau et que l'automne pointe son nez, visite de caves conseillée

CHÂTEAU DE MEURSAULT - MEURSAULT

Le Château de Meursault est l'un des plus grands domaines de Bourgogne avec 35 appellations dont 18 Premiers Crus et 3 Grands Crus. Réparti sur 110 parcelles, le vignoble s'étend de la colline de Corton à Puligny-Montrachet en passant par Savigny-Lès-Beaune, Beaune, Pommard, Volnay et bien sûr Meursault. Avec son cadre exceptionnel, le Domaine du Château de Meursault a développé une activité œnologique dynamique. Il accueille également des visites premium exclusives et personnalisées.

COORDONNÉES

Rue du Moulin Foulot
21190 MEURSAULT

03 80 26 22 75
<https://www.chateau-meursault.com/en/tours-tastings/tourisme@chateau-meursault.com>



CAVES



Château de la Créée



L'harmonie des couleurs d'automne et des Grands Crus de Bourgogne !

Dates : Du 1er avril au 31 octobre, du lundi au dimanche, de 9h30 à 18h30 Du 1er novembre au 31 mars du mardi au samedi, de 10h à 18h, 2024

CHÂTEAU DE LA CRÉE - SANTENAY

Il n'y a pas de plus belle ligne droite que celle qui mène au bonheur... Le paysage est doré, le soleil est doux, la compagnie est agréable, l'effort est mesuré grâce à l'assistance électrique, la destination finale est là pour vous faire rêver : bienvenue au Château de la Créée. La balade à vélo vous a ouvert l'appétit, un pique-nique accompagné des Bourgogne du Château vous attend.

COORDONNÉES

11, rue Gaudin
21590 SANTENAY

03 80 20 63 36
06 29 80 21 60
<https://experiences.la-cree.com/fr/hospitality@lacree.fr>

CAVES



Serge Chapuis



La toiture en tuiles vernissées offre un miroir aux couleurs de l'automne.

CHÂTEAU PHILIPPE LE HARDI - SANTENAY

Témoin exceptionnel de 2000 ans d'Histoire viticole en Bourgogne, le Château de Santenay / Philippe le Hardi, est un site légendaire, propriété du Duc de Bourgogne. Pilier du patrimoine, ce grand domaine bourguignon de 96 hectares, vinifie une cinquantaine de cuvées, reflétant la diversité des terroirs, dans le respect du vivant sous toutes ses formes. Chaque visite au cœur du fief de Santenay et chaque dégustation de nos crus est une expérience intense et vivante.

COORDONNÉES

1, rue du Château
21590 SANTENAY

03 80 20 61 87
<https://booking.beaune-tourism.com/leisures-activities.html>
contact@philippelehardi.com



CAVES



Domaine Aurélien Febvre



Découvrez le domaine Aurélien Febvre qui élève ses vins dans des jarres en terre cuite.

FEBVRE AURÉLIEN - THOREY-SOUS-CHARNY

Je serais heureux de vous accueillir et vous proposer une visite des vignes puis de la cave. Vous découvrirez nos cuvées uniques vinifiées dans des jarres en terre cuite. Une petite balade dans les vignes aux couleurs de l'automne.

COORDONNÉES

21 rue Avau
21350 THOREY-SOUS-CHARNY

03 80 64 65 12
06 73 26 90 12
<http://www.domaine-aurelien-febvre.fr>
contact@domaine-aurelien-febvre.fr



CAVES



J. Greuzard



L'automne en Bourgogne est une véritable symphonie de couleurs flamboyantes.

Dates : Cave ouverte du lundi au samedi de 9h à 12h et de 14h à 18h. Musée de la Vigne et du Vin ouvert du lundi au samedi de 9h à 11h30 et de 14h à 17h30. Visite guidée des chais à 10h30, 14h30 et 16h30. Ouverture uniquement sur réservation pour les groupes (à partir de 15 pers), 2024

CHÂTEAU DE LA GREFFIERE - LA ROCHE-VINEUSE

Les vignes, passant du jaune d'or au rouge rubis, créent un paysage d'une beauté saisissante. Les vendanges qui s'achèvent, c'est le moment où la cave bourdonne d'activité, on s'affaire à vinifier les raisins récoltés et à préparer les prochaines cuvées. Venez visiter notre domaine et découvrez les secrets de la vinification. Participez à une dégustation de nos différents vins et laissez-vous surprendre par les arômes et les saveurs. Profitez également d'une balade à pied ou à vélo.

COORDONNÉES

La Greffière
71960 LA ROCHE-VINEUSE

03 85 37 79 11
06 80 12 33 73
<https://www.chateaudelagreffiere.com>
info@chateaudelagreffiere.com



CAVES



Château de Garnerot



Dormir dans le gîte du château au coeur des vignes.

DOMAINE DU CHÂTEAU DE GARNEROT - MERCUREY

Une véritable immersion au sein du Château de Garnerot pendant les vendanges et les vinifications pour découvrir les métiers. Propriété du XVIIIe, haut lieu de la Côte Chalonnaise et de Mercurey, ce château et ses propriétaires vous séduiront.

COORDONNÉES

1 rue du Crêt
71640 MERCUREY

06 62 10 47 94
06 77 83 04 36
<https://chateaugarnerot.fr>
contact@chateaugarnerot.fr



CAVES



Serge CHAPUIS



Notre terrasse panoramique offre un point de vue hors pair sur le vignoble de Mercurey.

CHÂTEAU DE CHAMIREY - MERCUREY

Le Château de Chamirey, érigé sur un éperon rocheux, dispose d'une situation privilégiée à Mercurey. Sa terrasse panoramique offre un point de vue unique sur le vignoble et l'œil du spectateur n'est pas lassé d'y voir défiler les saisons. En septembre, nous pouvons y apercevoir des vendangeurs qui se hâtent à la cueillette. L'automne est le point final d'un cycle végétatif pour la vigne. Après avoir donné de beaux fruits, celle-ci s'en va reposer.

COORDONNÉES

Rue du Château
Chamirey
71640 MERCUREY

03 85 44 53 20
<https://www.chamirey.com/fr/degustations@domaines-devillard.com>



CAVES



Web



La magnifique vue sur le vignoble en arrivant à la cave

DOMAINE MARIELLE MICHOT - SAINT-ANDELAIN

Déguster un vin, c'est bien. Le faire en écoutant les paroles d'une vigneronne passionnée, c'est encore mieux !

COORDONNÉES

4 Rue du Mont Beauvois
Les Berthiers
58150 SAINT-ANDELAIN

06 65 13 36 29
<https://www.domaine-michot.com/marielle.michot@gmail.com>

CAVES



Anne-Emmanuelle THION



Visiter les plus grandes caves de Bourgogne à l'automne

PATRIARCHE PÈRE ET FILS - BEAUNE

Situées dans l'ancien couvent des Visitandines du 17ème siècle, les caves Patriarche sont les plus grandes de Bourgogne. Entrez, traversez nos labyrinthes de galeries qui abritent plusieurs millions de bouteilles et découvrez les plus prestigieuses appellations de notre belle région. Visites individuelles, de groupes, à thèmes ou repas aux chandelles, choisissez nos caves pour un moment d'exception dans un lieu magique, intense, hors du temps qui résume le mariage du vin et de la culture.

COORDONNÉES

5, rue du Collège
21200 BEAUNE

03 80 24 53 78
<https://www.patriarche.com/boutique@patriarche.com>

CAVES



Pour vivre les vendanges dans un château mythique de la Bourgogne

CHÂTEAU DE POMMARD - POMMARD

Le Château de Pommard est idéalement situé à quelques kilomètres de Beaune, au cœur de la Bourgogne. Nos dégustations ont été spécifiquement conçues pour enrichir vos connaissances sur le monde du vin tout en éveillant vos sens. Diverses dégustations sont proposées au sein du Château de Pommard. Nous sommes ouverts tous les jours de 10h à 18h. Pour connaître les tarifs, les horaires et les jours d'ouvertures, veuillez contacter directement le prestataire : au +33 380220799 ou par mail concie...

COORDONNÉES

15, rue Marey Monge
21630 POMMARD

03 80 22 07 99

<https://www.chateaupommard.com/experiences>
concierge@chateaupommard.com

L'APPEL DE L'AUTOMNE

RETROUVEZ-NOUS SUR

www.bourgogne-tourisme.com

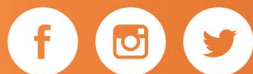

L'AUTOMNE, C'EST
LA BOURGOGNE 



et les Offices de Tourisme de Bourgogne