La Bourgogne
Les Montagnes du Jura
Les Vosges du Sud

LA BOURGOGNE-FRANCHE-COMTÉ

POUR LES SCOLAIRES 2024

Bourgogne-Franche-Comté

1 RÉGION, 3 DESTINATIONS

La région Bourgogne-Franche-Comté, avec ses visages et caractères multiples, a soif de vrai et cette capacité à créer des émotions non factices. Trois marques de destination - La Bourgogne, les Montagnes du Jura et le Massif des Vosges - trois personnalités composent cette grande région.

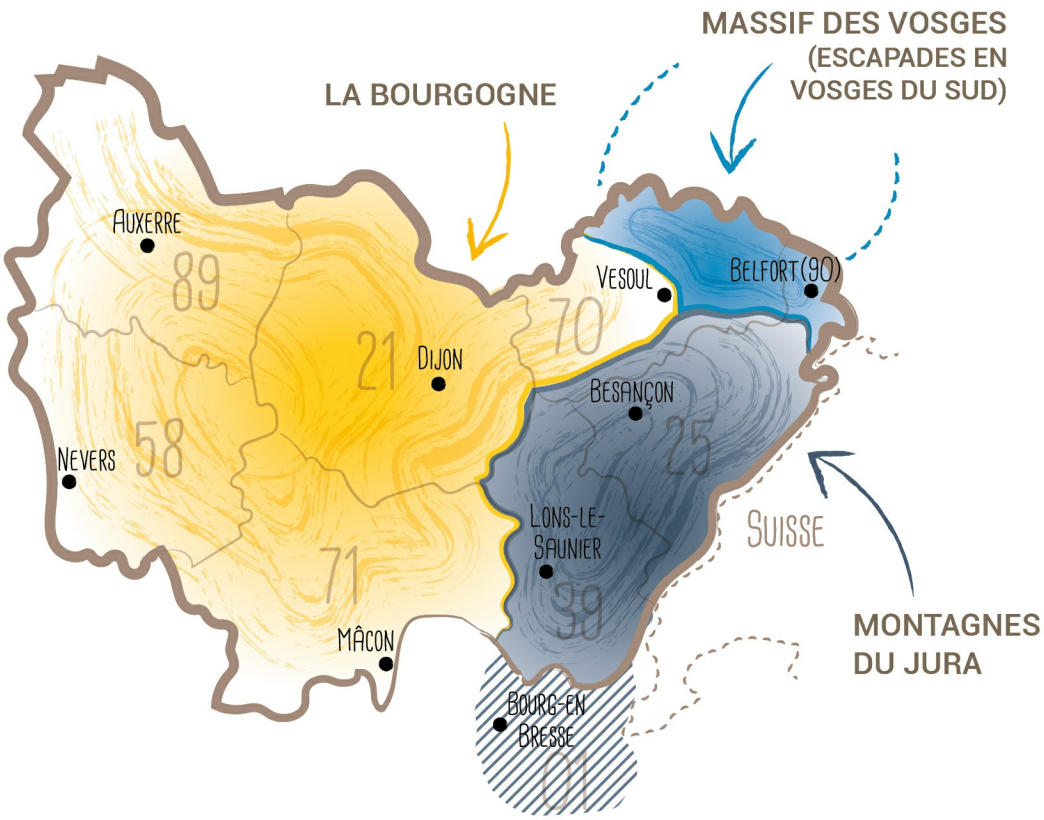

LA BOURGOGNE

BIENVENUE EN BOURGOGNE

RE-CONNEXION INTENSE

La Bourgogne est à la croisée des chemins. Autour d'une table ou d'un bon verre de vin, tous les prétextes sont bons pour se retrouver. Le plaisir d'abord, le partage ensuite, la magie des rencontres : la convivialité version raffinée, la générosité en mode illimitée. On savoure ses paysages naturels et préservés, on parcourt ses vignobles, on goûte au charme de ses villages cartes postales, on reste bouche bée devant l'éclat de son terroir et son patrimoine… toujours aussi vivant. On se sent bien. Pas étonnant que le guide Lonely Planet ait ajouté en 2022 la Bourgogne dans son top 10 des destinations mondiales à visiter absolument.

WWW.BOURGOGNE-TOURISME.COM

Montagnes du Jura
TOUT UN MONDE DEHORS
AIN
DOUBS
JURA

BIENVENUE DANS LES MONTAGNES DU JURA

En 2023, la marque de destination Montagnes du Jura fête ses 20 ans !

Depuis 2003, l'Ain, le Doubs et le Jura s'associent pour parler d'une seule voix.

Pour faire vivre l'esprit de collaboration, véritable ADN des Montagnes du Jura.

PETITES & GRANDES EXPLORATIONS

Au fil des saisons, la nature donne le ton. Dans ce paysage sans cesse redessiné, impossible d'être en panne d'inspiration. Les grands espaces, la découverte, l'adrénaline, l'évasion, s'offrent à qui veut les découvrir, loin des sentiers battus. Promesses de petites et de grandes explorations, les Montagnes du Jura se métamorphosent sans jamais décevoir. Terre de savoir-faire, c'est un terrain de jeu idéal pour vivre sa propre histoire…pour une aventure hors normes.

WWW.MONTAGNES-DU-JURA.FR

ESCAPADES EN
VOSGES DU SUD

BIENVENUE DANS LES VOSGES DU SUD

INSPIRATIONS BUISSONNIÈRES

Le temps s'arrête. Loin du faste, loin des offres formatées, loin du traintrain citadin et des sentiers tracés, on se réinvente, on retrouve d'autres repères. En un clin d'oeil, la « vraie vie » semble prendre sa revanche. Pas besoin d'en faire trop, inutile d'aller loin pour voir la vie autrement, se poser, ralentir, refaire le monde, apprécier les choses simples et retrouver son âme d'enfant. Dans les Vosges du Sud, s'émerveiller est presque une seconde nature ! La parenthèse est douce et sincère.

WWW.MASSIF-DES-VOSGES.COM

DANS LES MONTAGNES DU JURA

Sorties scolaires de quelques heures ou à la journée

Citadelle de Besançon

Visite du jardin zoologique

Jean-Yves Robert

Visite guidée (accompagnée...

1h -

03 81 87 83 36
reservation.citadelle@citadelle.besancon.fr

Cycle 2- Cycle 3- Collège- Lycée- Supérieur

Accompagné d'un médiateur scientifique, le groupe découvre le comportement social, alimentaire et l'environnement naturel de chaque animal observé. Ces espèces sont-elles menacées ? A quelles menaces font-elles face ? Pourquoi faut-il préserver ces espèces et

25000 BESANCON

Citadelle de Besançon

C'est dans la boîte !

Citadelle de Besançon

Visite-atelier pédagogique

1h30 -

03 81 87 83 36
reservation.citadelle@citadelle.besancon.fr

Collège- Lycée- Supérieur

« C'est dans la boîte » amène les élèves à imaginer une méthode permettant de classer des objets. Ensuite, à travers une visite du Naturalium, ils comprennent comment cette méthode peut s'appliquer aux millions d'espèces connues à ce jour et ce qu'elle peut révéler sur leurs liens de parenté.

25000 BESANCON

Citadelle de Besançon

Le jeu de l'évolution

Citadelle de Besançon

Visite-atelier pédagogique

1h30 -

03 81 87 83 36
reservation.citadelle@citadelle.besancon.fr

Cycle 2- Cycle 3- Collège-

Sur une idée de l'Université et du Musée zoologique de Lausanne, ce jeu permet aux élèves de comprendre les mécanismes de l'évolution. Façonnés en pâte à modeler, les Mougs évoluent génération après génération.

25000 BESANCON

Citadelle de Besançon

Histoire d'insectes

Citadelle de Besançon

Visite-atelier pédagogique

Inférieure à 1h -

03 81 87 83 36
reservation.citadelle@citadelle.besancon.fr

Cycle 1- Cycle 2-

Grâce à notre tapis à histoire, « Les aventures de Léon le papillon » prennent vie sous les yeux émerveillés des enfants. L'histoire est suivie d'activités ludiques pour mieux connaître nos héros à six pattes. L'occasion également d'observer de très près des spécimens vivants !

25000 BESANCON

Citadelle de Besançon

Marionnettes et transgression

Musée comtois

Visite guidée (accompagnée...

Inférieure à 1h -

03 81 87 83 36
reservation.citadelle@citadelle.besancon.fr

Collège- Lycée- Supérieur

La liberté d'expression est le fondement de toute démocratie. D'Alfred Jarry à Tomy Ungerer, en passant par des chansons antifascistes ou la Nativité, venez découvrir l'histoire surprenante des marionnettes bisontines, qui ont marqué la Franche-Comté de la Révolution française jusqu'à nos jours.

25000 BESANCON

Citadelle de Besançon

Il était une fois

Marion Godard

Visite guidée (accompagnée...

Inférieure à 1h - 1h -

03 81 87 83 36
reservation.citadelle@citadelle.besancon.fr

Cycle 1- Cycle 2- Cycle 3-

Une baratte ? Barbizier ? Une culotte fendue ? Le monde rural de la Franche-Comté au XIXème siècle se dévoile ! La richesse des collections du Musée comtois permet d'évoquer une multitude de thématiques de façon étonnante et amusante.

25000 BESANCON

Citadelle de Besançon

Visite contée : Les racontottes

VILLE DE BESANCON

Visite guidée (accompagnée...

Inférieure à 1h -

03 81 87 83 36
reservation.citadelle@citadelle.besancon.fr

Cycle 1- Cycle 2-

Les racontottes, ce sont des petites histoires. Elles racontent les mythes et légendes du territoire franc-comtois. Leur format, assez bref, permet de parcourir le dernier étage du musée en découvrant les collections.

25000 BESANCON

Citadelle de Besançon

Sur les traces de Vauban

David Lefranc

Visite théâtralisée

1h -

03 81 87 83 36
reservation.citadelle@citadelle.besancon.fr

Cycle 3- Collège- Lycée- Supérieur

(Visite animée par un comédien) « Vauban » fait partager à vos élèves ses connaissances et sa passion sur l'histoire et l'architecture de la Citadelle.

25000 BESANCON

Citadelle de Besançon

À la découverte du Patrimoine mondial

Citadelle de Besançon

Visite-atelier pédagogique

1h -

03 81 87 83 36
reservation.citadelle@citadelle.besancon.fr

Cycle 3- Collège-

Répartis en deux groupes, les élèves découvrent les différents sites du Patrimoine mondial grâce au jeu de société Patrimonium conçu comme un véritable voyage à travers le monde.

25000 BESANCON

Citadelle de Besançon

Du renfort à la citadelle

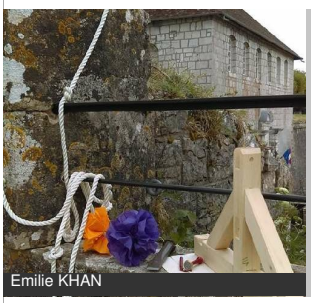
Emilie KHAN

Visite libre avec support...

1h -

03 81 87 83 36, 0381878328
reservation.citadelle@citadelle.besancon.fr,
sophie.lardies@citadelle.besa

Cycle 2- Cycle 3-

Cette visite est l'occasion de comprendre comment s'organisait la vie dans la Citadelle au XVIIe siècle et quelles étaient les tâches de ses occupants. Tout au long d'un parcours défini par les enfants eux-mêmes, des objets en lien avec le quotidien des soldats leur sont confiés.

25000 BESANCON

Ecomusée Maison Michaud

Atelier fabrication du beurre

Ecomusée Maison Michaud

Visite-atelier pédagogique

1h30 -

03 81 69 27 42
kristine.larsen@yahoo.fr

Cycle 1- Cycle 2- Cycle 3- Collège-

D'où vient le lait et comment le conserver ? Comment fabrique-t-on du beurre ? Quel est le rôle des animaux et leur place dans la ferme ? Après une visite de l'écurie et de la cave à fromage, les élèves fabriquent du beurre et le dégustent avec le pain de l'Écomusée !

25240 CHAPELLE-DES-BOIS

Ecomusée Maison Michaud

La laine dans tous ses états, ou comment...

Ecomusée Maison Michaud

Visite-atelier pédagogique

2h -

03 81 69 27 42
kristine.larsen@yahoo.fr

Cycle 1- Cycle 2- Cycle 3-

Pour vivre dans une ferme, loin de tout, en traversant de longs hivers, il fallait être autonome ! Au XIXème siècle, être autonome, c'était pouvoir se nourrir, se chauffer, fabriquer ses outils, se déplacer, mais aussi fabriquer ses vêtements.

25240 CHAPELLE-DES-BOIS

Ecomusée Maison Michaud

Fabrique ton pain cuit au four à bois !

Ecomusée Maison Michaud

Visite-atelier pédagogique

3h -

03 81 69 27 42
kristine.larsen@yahoo.fr

Cycle 1- Cycle 2- Cycle 3- Collège-

Cette activité permet de comprendre l'importance du pain dans notre alimentation et celle de nos ancêtres.

25240 CHAPELLE-DES-BOIS

Ecomusée Maison Michaud

Visite ludique pour découvrir comment vivre en...

Ecomusée Maison Michaud

Visite guidée (accompagnée...

2h -

03 81 69 27 42
kristine.larsen@yahoo.fr

Cycle 2- Cycle 3- Collège-

Visite ludique ponctuée de jeux et d'observation, où les élèves se mettent dans la peau du paysan montagnard du Jura et découvrent comment être autonome pour se loger, se chauffer, se nourrir et passer de rudes hivers à Chapelle-des-Bois.

25240 CHAPELLE-DES-BOIS

Musée municipal de Pontarlier

Découverte de la faïence

Musée de Pontarlier

Visite-atelier pédagogique

2h -

03 81 38 82 13
e.berthelot@ville-pontarlier.com

Cycle 3- Collège-

25300 PONTARLIER

Château de Joux

Atelier - Fabrication d'un tricorne de soldat

© Musée de Pontarlier

Visite-atelier pédagogique

2h -

03 81 69 47 95
contact@chateaudejoux.com

Cycle 2-

Le tricorne est un chapeau très en vogue au XVIIIe siècle au sein de l'armée. Tous les soldats en portent. Les élèves s'essaieront à sa fabrication dans du feutre noir. Pour compléter cette activité, suivez l'atelier « La vie quotidienne au Château de Joux au XVIIIème siècle ».

25300 LA CLUSE-ET-MIJOUX

Château de Joux

Visite - Architectes en herbe, à vos outils !

© Château de Joux

Visite-atelier pédagogique

2h -

03 81 69 47 95
contact@chateaudejoux.com

Cycle 3-

Imaginez le Château de Joux assiégé, les boulets de canons frappant de toute part ! Sébastien, jeune architecte, raconte comment l'architecture du Château a évolué durant ce dernier millénaire, s'adaptant sans cesse à l'évolution de l'art de la guerre.

25300 LA CLUSE-ET-MIJOUX

Château de Joux

Visite - La vie quotidienne au Château de Joux au...

© Château de Joux

Visite-atelier pédagogique

2h -

03 81 69 47 95
contact@chateaudejoux.com

Cycle 2-

Le siège du Château de Joux a duré trop longtemps, les vivres viennent à manquer et Joseph notre jeune soldat est à la recherche de l'eau... Viens l'aider à retrouver la clef qui permet d'accéder au grand puits.

25300 LA CLUSE-ET-MIJOUX

Château de Joux

Visite - Et si je te contais le Château de Joux ?

© Château de Joux

Visite-atelier pédagogique

1h30 -

03 81 69 47 95
contact@chateaudejoux.com

Cycle 1-

Joseph, jeune soldat, et ses amis Pierre le constructeur, Sam le cuisinier, Paul le soldat et Pipistrelle la chauve-souris racontent l'histoire du Château de Joux .

25300 LA CLUSE-ET-MIJOUX

Château de Joux

Visite - Dans les pas de Toussaint Louverture

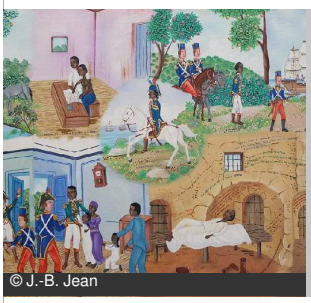
© J.-B. Jean

Visite-atelier pédagogique

2h -

03 81 69 47 95
contact@chateaudejoux.com

Cycle 3- Collège- Lycée-

Toussaint Louverture, esclave devenu général, gouverneur de Saint-Domingue, grand précurseur de l'indépendance d'Haïti, a été enfermé et est mort au Château de Joux le 7 avril 1803.

25300 LA CLUSE-ET-MIJOUX

Château de Joux

Atelier - Dans les pas de Toussaint Louverture

© Château de Joux

Visite-atelier pédagogique

2h -

03 81 69 47 95
contact@chateaudejoux.com

Cycle 3- Collège-

CYCLE 3 Arts plastiques : les élèves découvrent l'art des peintres haïtiens, qui raconte l'histoire d'Haïti depuis l'arrivée de Christophe Colomb en 1492. En s'inspirant de ces peintures, ils réalisent un tableau sur un moment fort de la vie de Toussaint Louverture à Haïti ou au Château de Joux.

25300 LA CLUSE-ET-MIJOUX

Château de Joux

Atelier - Fabrication d'une maquette du Château

© Château de Joux

Visite-atelier pédagogique

2h -

03 81 69 47 95
contact@chateaudejoux.com

Cycle 3- Collège-

Par petits groupes, les élèves imaginent et créent la maquette d'une forteresse à l'aide de matériaux de récupération. En se glissant dans la peau d'un ingénieur militaire, ils répondent à la commande qui leur est faite afin de mettre en pratique les notions abordées lors de la visite pédagogique.

25300 LA CLUSE-ET-MIJOUX

Château de Joux

Atelier - Calligraphie et enluminure

© C. Rousset

Visite-atelier pédagogique

2h -

03 81 69 47 95
contact@chateaudejoux.com

Cycle 2- Cycle 3-

Les élèves découvrent l'histoire de l'écriture au travers d'exemples liés au Château. Puis, ils s'entraînent à l'art de la calligraphie avec plumes et encres. La finalité de l'atelier est la réalisation d'un marque page calligraphié avec enluminure avec lequel ils repartiront.

25300 LA CLUSE-ET-MIJOUX

Château de Joux

Atelier - Le Château sous toutes ses formes !

© E. Durand

Visite-atelier pédagogique

1h30 -

03 81 69 47 95
contact@chateaudejoux.com

Cycle 1-

L'objectif de cet atelier est la motricité, la reconnaissance des formes et des couleurs pour les maternelles. À l'aide de formes en mousse rectangles, carrées, circulaires, les élèves vont créer un château.

25300 LA CLUSE-ET-MIJOUX

Musée municipal de Pontarlier

A la découverte des Mérovingiens de la Grande-Oye

Musée de Pontarlier

Visite-atelier pédagogique

2h -

03 81 38 82 13
e.berthelot@ville-pontarlier.com

Cycle 3- Collège-

25300 PONTARLIER

Musée municipal de Pontarlier

Découverte des métiers du Musée

Musée de Pontarlier

Visite guidée (accompagnée...

1h - 1h30 -

03 81 38 82 13
e.berthelot@ville-pontarlier.com

Cycle 3- Collège- Lycée-

25300 PONTARLIER

Musée municipal de Pontarlier

L'Autoportrait de Gustave Courbet

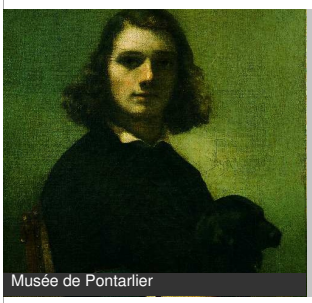
Musée de Pontarlier

Visite guidée (accompagnée...

1h -

03 81 38 82 13
e.berthelot@ville-pontarlier.com

Collège- Lycée-

25300 PONTARLIER

Musée municipal de Pontarlier

Découverte des Celtes de la Grande-Oye

Musée de Pontarlier

Visite-atelier pédagogique

2h -

0381388213 e.berthelot@ville-pontarlier.com

Cycle 3- Collège-

25300 PONTARLIER

Musée municipal de Pontarlier

Découverte de la préhistoire

Musée de Pontarlier

Visite-atelier pédagogique

2h -

03 81 38 82 13
e.berthelot@ville-pontarlier.com

Cycle 3- Collège-

25300 PONTARLIER

Musée municipal de Pontarlier

Découverte de la peinture de paysage

Musée de Pontarlier

Visite-atelier pédagogique

1h30 -

03 81 38 82 13
e.berthelot@ville-pontarlier.com

Cycle 1- Cycle 2- Cycle 3- Collège-

25300 PONTARLIER

Musée municipal de Pontarlier

Découverte des collections du Musée

Musée de Pontarlier

Visite-atelier pédagogique

1h30 -

0381388213 e.berthelot@ville-pontarlier.com

Cycle 1- Cycle 2- Cycle 3- Collège-

25300 PONTARLIER

Musée municipal de Pontarlier

Découverte des coulisses du Musée

Musée de Pontarlier

Visite-atelier pédagogique

1h30 -

0381388213 e.berthelot@ville-pontarlier.com

Cycle 1- Cycle 2- Cycle 3- Collège-

25300 PONTARLIER

Musée de Plein Air des Maisons Comtoises

Environnement, terroirs franc-comtois, nature et...

Ben Becker / Musée des Maisons

Visite-atelier pédagogique

1 j

03 81 55 20 17

Cycle 1- Cycle 2- Cycle 3- Collège- Lycée-

Le musée des Maisons comtoises est le lieu idéal pour éveiller les enfants à notre rapport à l'environnement, à la diversité des terroirs franc-comtois, à la nature et aux savoir-faire ! Nous accueillons les élèves de la maternelle au lycée.

25360 NANCRAY

SALINE ROYALE D'ARC ET SENANS

Escape game: Clément Massif & la clé temporelle

EPCC Saline royale

Visite-atelier pédagogique

2h -

03 81 54 45 13
adelinedody@salineroyale.com

Cycle 3- Collège-

2100, une tornade dévastatrice fait rage à l'extérieur. Vous venez d'apprendre que le professeur Clément Massif avait découvert une clé temporelle permettant de retourner dans les années 2020. Ensemble, vous décidez de saisir cette chance.

25610 ARC-ET-SENANS

SALINE ROYALE D'ARC ET SENANS

A la découverte du patrimoine mondial

© coll. Saline royale

Visite-atelier pédagogique

1h -

0381544513
adelinedody@salineroyale.com

Cycle 3- Collège-

Au cours de cette journée, les élèves sont amenés à travailler autour de la notion de Patrimoine mondial en découvrant les différents types de patrimoine qui peuvent être inscrits, leur importance et les valeurs qui leur correspondent, ainsi qu'à connaitre les raisons pour lesquelles la Saline...

25610 ARC-ET-SENANS

SALINE ROYALE D'ARC ET SENANS

D'architecte en architecte

collection Saline royale

Visite-atelier pédagogique

1 j

03 81 54 45 13
adelinedody@salineroyale.com

Collège-

Journée conseillée pour les classes de 4ème. Au cours de cette journée, les principaux points abordés sont les styles architecturaux et les figures importantes des deux architectes : Vauban et Ledoux. Pour cela, le XVIIème et le XVIIIème siècle sont mis en exergue.

25610 ARC-ET-SENANS

SALINE ROYALE D'ARC ET SENANS

L'invention du Patrimoine Mondial

collection Saline royale

Visite-atelier pédagogique

2h -

03 81 54 45 13
adelinedody@salineroyale.com

Cycle 3- Collège- Lycée- Supérieur

L'atelier permet de découvrir le patrimoine mondial et/ou national inscrit sur la Liste du patrimoine mondial par l'Unesco. Il prend la forme d'un jeu de société. Le groupe est divisé en équipes.

25610 ARC-ET-SENANS

SALINE ROYALE D'ARC ET SENANS

L'atelier de la ville idéale

collection Saline royale

Visite-atelier pédagogique

1/2 j -

03 81 54 45 13
adelinedody@salineroyale.com

Cycle 3- Collège- Lycée- Supérieur

L'atelier propose, aux classes d'élèves de collège et lycée, de concevoir leurs propres projets d'architecture. C'est une séance de travail complète, qui inclut une préparation théorique, une initiation à la modélisation par ordinateur et la réalisation avec imprimante 3D.

25610 ARC-ET-SENANS

SALINE ROYALE D'ARC ET SENANS

A la découverte des plantes sauvages de la Saline

EPCC Saline royale

Visite-atelier pédagogique

2h -

03 81 54 45 13
adelinedody@salineroyale.com

Cycle 2- Cycle 3- Collège- Lycée-

Cet atelier propose de parcourir les jardins de la Saline royale tout en posant un autre regard sur les nombreuses plantes sauvages qui nous entourent tous les jours, en ville ou à la campagne, sur les trottoirs ou les chemins – qui sont en France métropolitaine environ à deux tiers comestibles...

25610 ARC-ET-SENANS

SALINE ROYALE D'ARC ET SENANS

Un autre regard sur la Saline

EPCC Saline royale

Visite-atelier pédagogique

2h -

03 81 54 45 13
adelinedody@salineroyale.com

Cycle 2- Cycle 3- Collège- Lycée-

L'atelier propose de faire découvrir à des petits groupes d'élèves des techniques de photographie appliquées à différents types d'appareils : réflex, petit appareil numérique, téléphone portable.

25610 ARC-ET-SENANS

SALINE ROYALE D'ARC ET SENANS

Les activités « à l'affût – photographie de...

Saline royale

Visite-atelier pédagogique

1h30 - 2h -

03 81 54 45 13
adelinedody@salineroyale.com

Cycle 1- Cycle 2- Cycle 3- Collège-

Amoureux des grands espaces sauvages et voyageur de l'extrême, Vincent Munier a choisi la photographie comme outil pour exprimer ses rêves, ses émotions et ses rencontres.

25610 ARC-ET-SENANS

SALINE ROYALE D'ARC ET SENANS

Les activités « nature & homme »

Saline royale

Visite-atelier pédagogique

1h - 1h30 - 2h -

03 81 54 45 13
adelinedody@salineroyale.com

Cycle 1- Cycle 2- Cycle 3- Collège- Lycée-

RELATION SOCIETES-NATURE L'atelier a pour objectif de sensibiliser aux relations existantes entre les sociétés humaines et leur environnement en retraçant la filière du Comté Niveau : Cycle 2, 3 et 4 / Durée : 1h / Effectif maximum : 1 classe jusqu'à 25 élèves* LES HABITANTS DU SOL ET DU...

25610 ARC-ET-SENANS

SALINE ROYALE D'ARC ET SENANS

Les activités « nature & science »

Saline royale

Visite-atelier pédagogique

1h30 - 2h -

03 81 54 45 13
adelinedody@salineroyale.com

Cycle 1- Cycle 2- Cycle 3- Collège-

LES P'TITES BÊTES DES HAIES Les enfants partiront à la découverte de la faune que les haies peuvent cacher.

25610 ARC-ET-SENANS

SALINE ROYALE D'ARC ET SENANS

Les activités « nature & art »

Saline royale

Visite-atelier pédagogique

1h30 - 2h -

03 81 54 45 13
adelinedody@salineroyale.com

Cycle 1- Cycle 2- Cycle 3- Collège-

LE GRI-GRI ODORANT (d'avril à octobre) Découverte des odeurs dans le jardins et réalisation d'un gri-gri odorant Niveau : cycles 1 et 2 / Durée : 1h30 environ / Effectif : Jusqu'à 15 jeunes* LA GARDIENNE DES JARDINS (mi-avril à mi-octobre) Plusieurs de silhouettes en land-art représentant la...

25610 ARC-ET-SENANS

SALINE ROYALE D'ARC ET SENANS

Les activités « patrimoine mondial »

Saline royale

Visite-atelier pédagogique

2h - 1 j

03 81 54 45 13
adelinedody@salineroyale.com

Cycle 3- Collège- Lycée- Supérieur

"PATRIMOINE MONDIAL DE L'UNESCO" – JEU DE SOCIETE Autour d'un plateau de jeu présentant la carte du monde ou de la France et à l'aide d'indices, les participants devront retrouver de célèbres sites inscrits sur la Liste du patrimoine mondial de l'UNESCO..

25610 ARC-ET-SENANS

SALINE ROYALE D'ARC ET SENANS

Les activités architecture

Saline royale

Visite-atelier pédagogique

2h - 1 j

03 81 54 45 13
adelinedody@salineroyale.com

Cycle 2- Cycle 3- Collège- Lycée- Supérieur

L'équipe de la Saline royale développe différents ateliers autour de la thématique de l'architecture s'appuyant principalement sur le musée dédié à l'œuvre de l'architecte de la Saline royale : Claude Nicolas Ledoux. Ces derniers sont accessibles dès le cycle 2 selon les

25610 ARC-ET-SENANS

SALINE ROYALE D'ARC ET SENANS

Les Rendez-vous du Sel

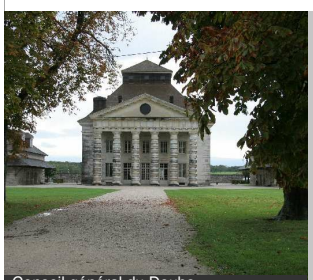
Conseil général du Doubs

Visite guidée (accompagnée...

1 j

03 81 54 45 45
adelinedody@salineroyale.com

Cycle 2- Cycle 3- Collège- Lycée-

« De la Grande Saline de Salins-les-Bains à la Saline royale d'Arc-et-Senans, la production du sel ignigène ». Journée organisée par la Saline royale afin de découvrir cet ensemble inscrit sur la Liste du patrimoine mondial de l'UNESCO.

25610 ARC-ET-SENANS

SALINE ROYALE D'ARC ET SENANS

Découverte de la Saline royale

collection Saline royale

Visite guidée (accompagnée...

2h -

03 81 54 45 13
adelinedody@salineroyale.com

Cycle 2- Cycle 3- Collège- Lycée-

Un guide conférencier vous présente les 11 bâtiments, lieux d'habitation et de travail des ouvriers du sel.

25610 ARC-ET-SENANS

SALINE ROYALE D'ARC ET SENANS

Découverte de l'oeuvre de Claude-Nicolas Ledoux

©Jeff Pachoud

Visite guidée (accompagnée...

1h - 1h30 - 2h -

03 81 54 45 13
adelinedody@salineroyale.com

Cycle 2- Cycle 3- Collège- Lycée-

Un guide conférencier vous retrace la vie de l'architecte, son œuvre bâtie et ses projets Cité idéale au travers de 57 maquettes du musée Ledoux, seul musée d'Europe consacré à un architecte.

25610 ARC-ET-SENANS

SALINE ROYALE D'ARC ET SENANS

Histoires de sel

Collection Saline royale

Visite guidée (accompagnée...

1h - 1h30 - 2h -

03 81 54 45 13
adelinedody@salineroyale.com

Cycle 2- Cycle 3- Collège- Lycée-

Un guide conférencier vous présente l'histoire et le fonctionnement d'un saline au XVIIIème siècle et vous accompagne sur les traces de l'or blanc, depuis ses origines, sa production, son commerce, ses usages et ses valeurs jusqu'à nos jours.

25610 ARC-ET-SENANS

SALINE ROYALE D'ARC ET SENANS

Histopad

© Yoan Jeudy Sosuite photographie

Visite libre avec support...

2h -

03 81 54 45 13
adelinedody@salineroyale.com

Cycle 2- Cycle 3- Collège- Lycée-

Grâce à la réalité augmentée, à la 3D et à la géolocalisation, cet HistoPad offre aux visiteurs la possibilité de découvrir des reconstitutions des espaces tels qu'ils pouvaient être à la période de production du sel, à 360°.

25610 ARC-ET-SENANS

Office de Tourisme Lons-le-Saunier Agglomération

Visites guidées de la vieille ville de Lons, des...

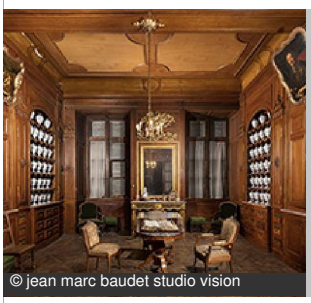
© jean marc baudet studio vision

Visite guidée (accompagnée...

1h30 -

christelle@lons-jura.fr

Cycle 1- Cycle 2- Cycle 3- Collège- Lycée- Supérieur

Visites guidées avec un discours adapté à un public scolaire

39000 LONS-LE-SAUNIER

La Maison de la Vache qui Rit

La Pré-Histoire de La Vache qui rit

53x11

Visite-atelier pédagogique

1h - 1h30 -

0384435770
jdossantos@groupe-bel.com,
celia.antoine@groupe-bel.com

Cycle 2- Cycle 3- Collège- Lycée-

En 2021 La Vache qui rit a fêté ses 100 ans! Quel est donc le secret de cette longévité ? C'est bien sûr sa bonne humeur communicative ...

39000 LONS-LE-SAUNIER

La Maison de la Vache qui Rit

La Vache qui rit fait sa pub

cyrus cornut

Visite-atelier pédagogique

1h30 -

0384435770
jdossantos@groupe-bel.com,
celia.antoine@groupe-bel.com

Cycle 3- Collège- Lycée- Supérieur

A quoi sert une publicité ? Comment se compose une affiche ? En s'appuyant sur le mur d'affiches et le parcours historique de La Maison de La Vache qui rit, découvrons la publicité d'une icône qui a su séduire son public.

39000 LONS-LE-SAUNIER

La Maison de la Vache qui Rit

Enquête sur les étiquettes

Mizenboite

Visite-atelier pédagogique

1h -

0384435770
jdossantos@groupe-bel.com,
celia.antoine@groupe-bel.com

Cycle 3- Collège- Lycée- Supérieur

Pavé nutritionnel, liste d'ingrédients ... Nous verrons comment décrypter de manière ludique les informations inscrites sur les emballages alimentaires, et aiguiser la curiosité des plus jeunes, afin de comprendre ce que nous consommons au quotidien.

39000 LONS-LE-SAUNIER

La Maison de la Vache qui Rit

A table !

Créationracine - François Veltin

Visite-atelier pédagogique

1h30 -

0384435770
jdossantos@groupe-bel.com,
celia.antoine@groupe-bel.com

Cycle 2- Cycle 3- Collège- Lycée- Supérieur

En complément d'une visite thématique de l'un des espaces du musée, c'est à vous de cuisiner ! En groupe nous réaliserons une recette équilibrée concoctée par un chef, mettant en pratique l'équilibre alimentaire, des sens et des saveurs. Des recettes innovantes et

39000 LONS-LE-SAUNIER

La Maison de la Vache qui Rit

Le visiteur emballé

MVQR

Visite-atelier pédagogique

1h30 -

0384435770
jdossantos@groupe-bel.com,
celia.antoine@groupe-bel.com

Cycle 1- Cycle 2- Cycle 3- Collège- Lycée- Supérieur

Cette visite mettra en avant une étape clé de la fabrication de La Vache qui rit : le conditionnement.

39000 LONS-LE-SAUNIER

La Maison de la Vache qui Rit

Les explorateurs du temps

cyrus cornut

Visite libre avec support...

1h -

0384435770
jdossantos@groupe-bel.com,
celia.antoine@groupe-bel.com

Cycle 2- Cycle 3- Collège-

Les explorateurs du temps est un parcours digital proposant des solutions interactives mêlant dernières technologies et storytelling.

39000 LONS-LE-SAUNIER

La Maison de la Vache qui Rit

La chasse au trésor

cyrus cornut

Visite-atelier pédagogique

1h -

0384435770
jdossantos@groupe-bel.com,
celia.antoine@groupe-bel.com

Cycle 1- Cycle 2- Cycle 3-

Les enfants partent en équipes à la conquête de La Maison de La Vache qui rit pour y découvrir tous ses secrets. Pourquoi rit-elle ? D'où vient-elle ? Dans quels pays mange-t-on son fromage ? Autant de questions et d'énigmes à élucider.

39000 LONS-LE-SAUNIER

La Maison de la Vache qui Rit

Découverte de La Maison de La Vache qui Rit

Mizenboîte

Visite guidée (accompagnée...

1h -

0384435770
jdossantos@groupe-bel.com, celia.antoine@groupe-bel.com

Cycle 3- Collège- Lycée- Supérieur

39000 LONS-LE-SAUNIER

La Grande Saline

De la mer à la roche

La Grande Saline

Visite-atelier pédagogique

1h30 -

03 84 73 10 92
a.tavernier@grande-saline.com

Collège-

Atelier géologique. L'atelier débute par un rappel sur l'exploitation du sel à Salins. La ressource n'existe en abondance que dans quelques rares zones en France, ce qui suggère des conditions environnementales très spécifiques.

39110 SALINS-LES-BAINS

La Grande Saline

P'tit saunier

Mizenboîte

Visite guidée (accompagnée...

1h30 -

03 84 73 10 92
a.tavernier@grande-saline.com

Cycle 2- Cycle 3-

Visite guidée de la Grande Saline suivie d'une démonstration d'évaporation et d'un atelier "tirage du sel" En s'appuyant sur des repères chronologiques, le médiateur fait voyager les élèves dans l'histoire et l'architecture d'un site exceptionnel.

39110 SALINS-LES-BAINS

La Grande Saline

Découverte de la Grande Saline

Mizenboîte

Visite guidée (accompagnée...

1h -

03 84 73 10 92
a.tavernier@grande-saline.com

Cycle 2- Cycle 3- Collège- Lycée-

En s'appuyant sur des repères chronologiques, le médiateur fait voyager les élèves dans l'histoire et l'architecture d'un site exceptionnel. Les travailleurs du sel, les sauniers, ont produit l'Or Blanc à la Grande Saline pendant plus de 1200 ans !

39110 SALINS-LES-BAINS

La Grande Saline

Rendez-vous du sel : de Salins-les-Bains à...

Mizenboîte

Visite guidée (accompagnée...

1 j

03 81 54 45 45
a.tavernier@grande-saline.com

Cycle 2- Cycle 3- Collège- Lycée-

Les deux visites guidées vous permettent de comprendre la production de sel ignigène en Franche-Comté, de la Grande Saline de Salins-les-Bains dont la production millénaire est attestée dès le VIIIe siècle jusqu'en 1962, à la saline royale d'Arc et Senans, créée en 1775 par l'architecte...

39110 SALINS-LES-BAINS

La Grande Saline

Lecture de paysage

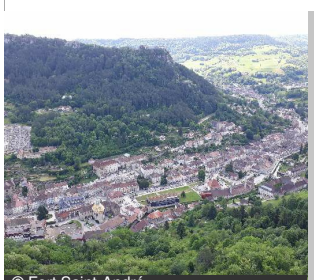
© Fort Saint-André

Visite libre avec support...

1 j

03 84 73 10 92
a.tavernier@grande-saline.com

Cycle 2- Cycle 3- Collège-

Lecture de paysage en autonomie par le professeur. La Grande Saline offre aux professeurs la possibilité de présenter le paysage salinois, sur site ou en classe. Avec un questionnaire pour chaque cycle, cette proposition s'adapte aux cycles 2 à 4. Pourquoi et comment la ville s'est développée ?

39110 SALINS-LES-BAINS

La Grande Saline

Rendez-vous gourmands

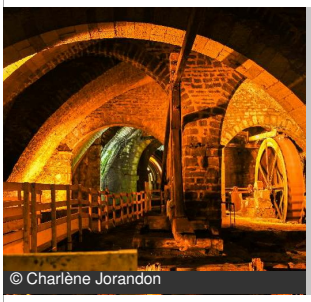
© Charlène Jorandon

Visite guidée (accompagnée...

1h - 1 j

03 84 73 10 92
a.tavernier@grande-saline.com

Cycle 2- Cycle 3- Collège- Lycée-

Visites guidées de la Grande Saline de Salins et de la Maison du Comté de Poligny. Grande Saline : au fil de la visite, le médiateur fait voyager les élèves dans l'histoire et l'architecture d'un site exceptionnel.

39110 SALINS-LES-BAINS

La Grande Saline

Rendez-vous techniques

Mizenboîte

Visite guidée (accompagnée...

1 j

03 84 73 10 92
a.tavernier@grande-saline.com

Cycle 2- Cycle 3- Collège-

Visites guidées de la Grande Saline de Salins et de la Taillanderie de Nans-sous-Sainte-Anne. Grande Saline : au fil de la visite, le médiateur fait voyager les élèves dans l'histoire et l'architecture d'un site exceptionnel.

39110 SALINS-LES-BAINS

La Grande Saline

Rendez-vous scientifiques

Mizenboîte

Visite guidée (accompagnée...

1 j

03 84 73 10 92
a.tavernier@grande-saline.com

Cycle 2- Cycle 3- Collège- Lycée-

Visites guidées de la Grande Saline de Salins et d'une des maisons Pasteur de Dole ou d'Arbois. Grande Saline : au fil de la visite, le médiateur fait voyager les élèves dans l'histoire et l'architecture d'un site exceptionnel.

39110 SALINS-LES-BAINS

MAISON DES CASCADES

Une manière ludique de découvrir le Massif du...

Terre d'Emeraude Tourisme

Visite-atelier pédagogique

1h30 -

03 84 25 77 36
camille.salvi@terredemeraude tourisme.fr

Cycle 2- Cycle 3- Collège-

Au pied de la spectaculaire Cascade de l'Éventail, la plus haute des 7 Cascades du Hérisson, découvrez la Maison des Cascades ! Une visite qui vous plonge dans un univers ludique et surprenant où vous découvrirez les secrets qui entourent les Cascades du Hérisson.

39130 MENETRUX-EN-JOUX

Centre Prémonval

Des thématiques variées pour les séjours...

Centre Prémonval

Visite guidée (accompagnée...

2h -

03 84 60 78 07
centre.premonval@free.fr, nr.premonval@gmail.com

Cycle 1- Cycle 2- Cycle 3- Collège- Lycée- Supérieur

Le centre Prémonval propose plusieurs thématiques aux classes de découverte pendant leur séjour : - Neige et grand air - Faune et flore - L'eau source de vie - Des hommes et des paysages - La filière du bois - Contes et légendes - Equilibre alimentaire et plaisir des papilles - Le

39220 PREMANON

Musée du jouet

Visite-atelier pédagogique

FannyAnaïsD

Visite-atelier pédagogique

1h30 -

03 84 42 38 64, 03 84 42 38 64
melanie.bessard@musee-du-jouet.com, communication@musee-du-

Cycle 1- Cycle 2- Cycle 3- Collège- Lycée- Supérieur

39260 MOIRANS-EN-MONTAGNE

Musée des Lapidaires

Découverte du métier de Lapidaire

Musée des Lapidaires CD39

Visite guidée (accompagnée...

1h30 -

03.84.41.19.37
museedulapidaire@orange.fr

Cycle 2- Cycle 3- Collège- Lycée-

Déroulement de la visite guidée : - Un peu d'histoire : des origines à aujourd'hui de l'activité lapidaire dans le Haut-Jura. - Evaluation de la dimension sociale du travail de lapidaire et son évolution au cours du temps.

39310 LAMOURA

Musée d'art Hôtel Sarret de Grozon

Entrez chez les Sarret de Grozon !

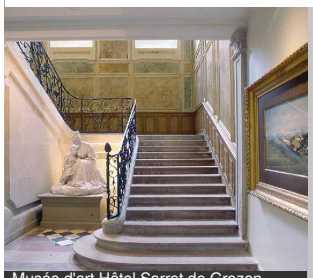
Musée d'art Hôtel Sarret de Grozon

Visite guidée (accompagnée...

1h -

03 84 66 55 44
jseve@arbois.fr

Cycle 1- Cycle 2- Cycle 3- Collège- Lycée- Supérieur

Le musée porte le nom de la famille qui légua à la Ville d'Arbois en 1902 son hôtel particulier ainsi que son mobilier et ses collections d'objets (porcelaine, argenterie) et d'œuvres d'art (tableaux du XVIIe ai XIXe siècle, dont les peintres comtois Gustave Courbet et Auguste

39600 ARBOIS

DANS LES MONTAGNES DU JURA

Séjours avec hébergement

CLAJ de Franche-Comté

Découverte du monde agricole, de la biodiversité...

claj-batailleuse

Visite-atelier pédagogique

1h -

0381499184 claj-batailleuse@wanadoo.fr

Cycle 1- Cycle 2- Cycle 3- Collège- Lycée- Supérieur

Visite de la ferme, traite des vaches ou des chèvres, soins des animaux, ateliers au jardin potager, fabrication de pain et de fromage. Proposition d'autres animations suivant les envies et besoins des enseignants.

25370 ROCHEJEAN

La Fabrique à Séjours

Stage de révision

Fabrique à Séjours

contact@lafabriqueasejours.com

Collège- Lycée-

Un séjour scolaire « Stage de Révision » permet d'associer harmonieusement un programme de révision solide à la pratique d'activités épanouissantes pour l'élève.

39000 LONS-LE-SAUNIER

La Fabrique à Séjours

Sport et environnement

Fabrique à Séjours

contact@lafabriqueasejours.com

Collège- Lycée-

Notre séjour sports et environnement mêle des activités sportives de pleine nature comme le VTT, la randonnée pédestre et équestre, et des activités liées à l'environnement qui permettent de faire des liens avec d'autres connaissances en météorologie, géographie, écologie, et de leur donner un sens.

39000 LONS-LE-SAUNIER

La Fabrique à Séjours

Nature sportive

Fabrique à Séjours

contact@lafabriqueasejours.com

Collège- Lycée-

Notre séjour nature sportive vous permettra de faire découvrir à vos élèves un large choix d'activités sportives et de découvertes pour découvrir la montagne autrement.

39000 LONS-LE-SAUNIER

La Fabrique à Séjours

Séjour APPN

Fabrique à Séjours

contact@lafabriqueasejours.com

Collège- Lycée-

Notre séjour activités de pleine nature vous permettra de faire découvrir à vos élèves un large choix d'activités sportives et de découvertes pour découvrir la montagne autrement.

39000 LONS-LE-SAUNIER

La Fabrique à Séjours

Sports de plein air

Fabrique à séjours

contact@lafabriqueasejours.com

Cycle 2- Cycle 3-

Notre séjour sports de plein air permet aux élèves de pratiquer des sports de pleine nature, de prendre un bon bol d'air, et de découvrir le Jura et sa nature riche, sauvage et préservée : nos falaises, nos lacs, nos rivières ainsi que le monde souterrain du Jura n'auront plus de secret pour vous !

39000 LONS-LE-SAUNIER

La Fabrique à Séjours

Le P'tit écolo

Fabrique à séjours

contact@lafabriqueasejours.com

Cycle 2- Cycle 3-

Le séjour "P'tit écolo" peut aborder plusieurs thématiques correspondantes aux grandes préoccupations environnementales actuelles : l'eau, l'énergie et l'effet de serre, la gestion des déchets, les paysages, la biodiversité, le développement durable.

39000 LONS-LE-SAUNIER

La Fabrique à Séjours

L'explorateur

Fabrique à séjours

contact@lafabriqueasejours.com

Cycle 2- Cycle 3-

Le séjour explorateur permet aux élèves de découvrir la faune et les paysages variés du Jura au cours d'activités ludiques, sportives et pédagogiques.

39000 LONS-LE-SAUNIER

La Fabrique à Séjours

Classe verte

Fabrique à séjours

contact@lafabriqueasejours.com

Cycle 1- Cycle 2- Cycle 3-

Un séjour « classe verte » dans les Montagnes du Jura permet aux élèves de maternelle de vivre des expériences inhabituelles et des moments privilégiés qui resteront comme un temps fort de leur scolarité.

39000 LONS-LE-SAUNIER

La Fabrique à Séjours

Classe nature

Fabrique à Séjours

contact@lafabriqueasejours.com

Cycle 1- Cycle 2- Cycle 3-

Une classe nature dans le Jura permet de découvrir les paysages variés du Jura au cours d'activités ludiques et pédagogiques.

39000 LONS-LE-SAUNIER

La Fabrique à Séjours

Multi neige

Fabrique à Séjours

contact@lafabriqueasejours.com

Collège- Lycée-

Un voyage scolaire pour découvrir les joies de la neige dans un environnement naturel et préservé en alliant les sensations fortes des sports de glisse et la découverte des Montagnes du Jura.

39000 LONS-LE-SAUNIER

La Fabrique à Séjours

Multi glisse

Benjamin BECKER / BFC Tourisme

contact@lafabriqueasejours.com

Collège- Lycée-

Découvrir les différentes sensations de glisse au cœur des Montagnes du Jura… tel est le programme du séjour découverte de la neige.

39000 LONS-LE-SAUNIER

La Fabrique à Séjours

Le trappeur

Fabrique à séjours

contact@lafabriqueasejours.com

Cycle 2- Cycle 3-

Pour une première approche de la neige, en ski de fond ou en raquettes, les élèves découvriront les immenses forêts de sapins et d'épicéas du Jura et partiront sur la trace d'un lièvre ou d'un chevreuil.

39000 LONS-LE-SAUNIER

La Fabrique à Séjours

Le Flocon de Neige

Fabrique à Séjours

contact@lafabriqueasejours.com

Cycle 1- Cycle 2- Cycle 3-

Le mini séjour flocon de neige permet aux élèves de maternelle une première approche des activités liées à la neige mais aussi les éveille à la vie des petits habitants de nos belles forêts. Un premier séjour ludique tout en douceur.

39000 LONS-LE-SAUNIER

Centre Prémonval

Des thématiques variées pour les séjours de...

Centre Prémonval

Visite guidée (accompagnée...

2h -

03 84 60 78 07
centre.premonval@free.fr, nr.premonval@gmail.com

Cycle 1- Cycle 2- Cycle 3- Collège- Lycée- Supérieur

Le centre Prémonval propose plusieurs thématiques aux classes de découverte pendant leur séjour : - Neige et grand air - Faune et flore - L'eau source de vie - Des hommes et des paysages - La filière du bois - Contes et légendes - Equilibre alimentaire et plaisir des papilles - Le

39220 PREMANON

Chalet de la Haute Joux

Séjour planète nature Printemps Eté Automne

Chalet Haute Joux

03 84 51 10 39
natacha@chaletdelahautejoux.com

Cycle 2- Cycle 3-

Activités éco-citoyennes : visite d'un parc éolien, d'une déchetterie, d'une sécherie, d'une chaufferie bois déchiqueté, rencontre avec un garde forestier, balade sensorielle, visite d'une tourbière, d'un rucher, rencontre avec un sanglier, construction de nichoirs...

39250 CERNIEBAUD

Chalet de la Haute Joux

Séjour Hiver planète blanche

Chalet Haute Joux

03 84 51 10 39
natacha@chaletdelahautejoux.com

Cycle 2- Cycle 3-

Activités sportives : ski de fond, biathlon, raquettes, snowtubing, saut à ski, sortie en refuge... Sorties touristiques possibles (ex : Parc du chien polaire). Autres idées d'activités sur demande.

39250 CERNIEBAUD

Chalet de la Haute Joux

Séjour planète sport nature Printemps Eté Automne

Chalet Haute Joux

03 84 51 10 39
natacha@chaletdelahautejoux.com

Collège- Lycée-

Visites touristiques : visite d'un parc éolien, d'une tourbière, d'un rucher, de musées,... Activités sportives : escalade, tir à l'arc, biathlon, balade à poneys, randonnée VTT, balade sensorielle, parcours aventure, challenge multi-activités. Canyoning, spéléologie, kayak (en supplément).

39250 CERNIEBAUD

Chalet de la Haute Joux

Séjour Hiver sur mesure

Chalet Haute Joux

03 84 51 10 39
natacha@chaletdelahautejoux.com

Cycle 2- Cycle 3-

Activités sportives : ski de fond, biathlon, raquettes, snowtubing... sorties touristiques possibles (ex : Parc du chien polaire). Autres idées d'activités sur demande.

39250 CERNIEBAUD

Centre Ecole des neiges

Classes de découverte, séjours scolaires

Ecole des Neiges

Visite guidée (accompagnée...

03 84 41 20 61
ecole.neiges@pep39.org

Cycle 1- Cycle 2- Cycle 3- Collège- Lycée- Supérieur

Dans la Combe du Lac, au cœur du Parc Naturel Régional du Haut-Jura, orienté au soleil levant, ce chalet de montagne perché à 1200 m d'altitude est implanté sur une propriété de plusieurs hectares et offre un accès immédiat aux sentiers de randonnée.

39310 LAMOURA

CONTACT :

BOURGOGNE-FRANCHE-COMTÉ TOURISME

Corinne BRAGARD

Tél. + 33 (0)3 81 25 08 00

c.bragard@bfctourisme.com

WWW.BOURGOGNEFRANCHECOMTE.COM

BOURGOGNE FRANCHE COMTÉ TOURISME

Management System ISO 9001:2015 — TÜVRheinland CERTIFIED — www.tuv.com ID 9105075998

LA BOURGOGNE

WWW.BOURGOGNE-TOURISME.COM

Montagnes du Jura

TOUT UN MONDE DEHORS

WWW.MONTAGNES-DU-JURA.FR

ESCAPADES EN VOSGES DU SUD

WWW.MASSIF-DES-VOSGES.COM

Photos : Alain Doire, Shutterstock / BFC Tourisme

Cartes : Actual, Mélanie Masson

Document réalisé par Bourgogne-Franche-Comté Tourisme avec le soutien financier du Conseil régional de Bourgogne-Franche-Comté.

RÉGION BOURGOGNE FRANCHE COMTÉ