# Programme des expositions

Édition du Jeudi 3 juillet

## Du 3 juillet au 31 décembre 2025

EN BOURGOGNE
LA PUISAYE
A DU GÉNIE.

www.puisaye-tourisme.fr

LA BOURGOGNE

RÉGION
BOURGOGNE
FRANCHE
COMTÉ

## [ DU 2 AVRIL 2025 AU 2 NOVEMBRE 2025 - DE 10H À 18H / EXPOSITION ] TROGNES

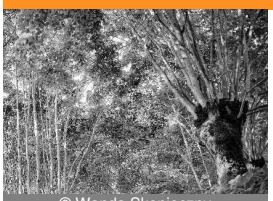
© Wanda Skonieczny

MUSÉE COLETTE
PLACE DU CHÂTEAU
89520 SAINT-SAUVEUR-EN-PUISAYE
TÉL: 03 86 45 61 95
CONTACT@MUSEE-COLETTE.COM

Wanda Skonieczny scrute les arbres. Avec eux, elle créé des espaces d'immersions, des zones d'apartés.

TARIF DE BASE : 8 €

## [ DU 7 MAI 2025 AU 26 JUILLET 2025 - DE 09H30 À 12H30 / DE 15H À 18H30 / EXPOSITION ] EXPOSITION D'ÉTÉ

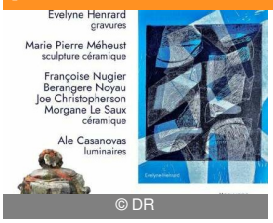

© DR

L'ATELIER GALERIE
7 RUE PAUL BERT
89130 TOUCY
TÉL: 07 81 48 11 84
CONTACT@ALECASANOVAS.COM

L'Atelier Galerie expose en quatre saisons différents métiers d'art, de l'art et du design.

## [ DU 8 MAI 2025 AU 19 OCTOBRE 2025 - DE 14H À 20H / EXPOSITION ] LUIS PASINA

© Luis Pasina

LA CASA PASINA
25 RUE PRINCIPALE
89560 OUANNE
TÉL : 06 84 85 74 63
LUISPASINA@HOTMAIL.COM

Visites accompagnées pour une déambulation à travers les ateliers, les galeries et jardins. Pour découvrir les multiples créations de LUIS PASINA.

GRATUIT

## [ DU 9 MAI 2025 AU 13 JUILLET 2025 - DE 10H À 18H / EXPOSITION ] EXPOSITION CÉRAMIQUE

© DR

ATELIER LOR
21 RUE SAINT-CLAUDE
89520 SAINT-SAUVEUR-EN-PUISAYE
TÉL: 06 82 20 19 39
LAURE.SIMONEAU@FREE.FR

L'atelier LoR accueille l'exposition céramique de Aurélie Proudom et Margaux Taleux, du 09 mai au 13 Juillet, à Saint Sauveur en Puisaye.

GRATUIT

## [ DU 24 MAI 2025 AU 3 JUILLET 2025 - / EXPOSITION ] PALMA BABOS

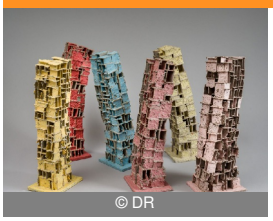
© DR

GALERIE DE L'ANCIENNE POSTE
PLACE DE L'HÔTEL DE VILLE
89130 TOUCY
TÉL: 03 86 74 33 00
CONTACT@GALERIE-ANCIENNE-POSTE.COM

L'artiste hongroise poursuit sa quête d'un style unique constitué de sculptures en porcelaine qui évoquent les villes du XXIe siècle.

## [ DU 24 MAI 2025 AU 31 OCTOBRE 2025 - DE 10H30 À 13H / DE 14H30 À 18H / EXPOSITION ] EXPOSITION - COLLECTER, TERRES DE

© CD 58/Musée du Gres de Saint-

MUSÉE DU GRÈS
8 GRANDE RUE
58310 SAINT-AMAND-EN-PUISAYE
TÉL: 03 86 39 63 72
GRESPUISAYE.FR

Exposition temporaire qui tend un pont entre la tradition séculaire du grès à Saint-Amand et les préoccupations écologiques de notre époque.

TARIF DE BASE : À PARTIR DE 6 €
GRATUIT: ENFANTS

## [ DU 24 MAI 2025 AU 31 OCTOBRE 2025 - DE 10H30 À 18H / EXPOSITION ] EXPOSITION TEMPORAIRE - COLLECTER, TERRES DE

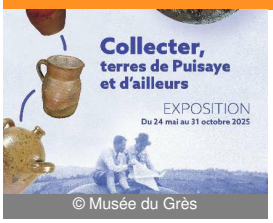

© Musée du Grès

MUSÉE DU GRÈS
CHÂTEAU, GRANDE RUE
58310 SAINT-AMAND-EN-PUISAYE
TÉL: 03 86 39 74 97
MUSEEGRES.MMP@GMAIL.COM

Exposition temporaire "collecter, terre de Puisaye et d'ailleurs" du 24 mai au 31 octobre 2025. Vernissage le 23 mai, à 18h30 - conférence à 16h30.

## [ DU 29 MAI 2025 AU 28 SEPTEMBRE 2025 - DE 14H À 19H / EXPOSITION ] GENÈSE ET ELASTOGÉNÈSE - RICHARD TEXIER

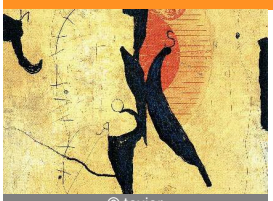
© texier

LA MÉTAIRIE BRUYÈRE
89240 PARLY
TÉL: 03 86 74 30 72
LAMETAIRIEB@GMAIL.COM
LA-METAIRIE.FR

Genèse et Élastogenèse est plus qu'une exposition : c'est une expérience sensorielle et intellectuelle, une invitation à contempler...

## [ DU 2 JUIN 2025 AU 20 JUILLET 2025 - DE 10H À 12H30 / DE 14H30 À 18H / EXPOSITION ] LA BOUTIQUE ART D'ICI

© Thomas Augé

OFFICE DE TOURISME
6 GRANDE RUE
58310 SAINT-AMAND-EN-PUISAYE
TÉL: 03 86 39 63 15
SAINTAMAND@PUISAYE-TOURISME.FR

Boutique d'artisans d'art et d'artistes de Puisaye-Forterre, mettant en lumière ces femmes et ces hommes qui ont décidé de passer leur vie à créer.

## [ DU 2 JUIN 2025 AU 20 JUILLET 2025 - DE 10H À 12H30 / DE 14H30 À 18H / EXPOSITION ] LA BOUTIQUE ART D'ICI

© DR

OFFICE DE TOURISME
3, PLACE DE LA RÉPUBLIQUE
89170 SAINT-FARGEAU
TÉL: 03 86 74 10 07
SAINTFARGEAU@PUISAYE-TOURISME.FR

Boutique d'artisans d'art et d'artistes de Puisaye-Forterre, mettant en lumière ces femmes et ces hommes qui ont décidé de passer leur vie à créer.

## [ DU 14 JUIN 2025 AU 2 NOVEMBRE 2025 - DE 10H À 18H / EXPOSITION ] COLETTE ÉPICURIENNE

© DR

MUSÉE COLETTE
PLACE DU CHÂTEAU
89520 SAINT-SAUVEUR-EN-PUISAYE
TÉL: 03 86 45 61 95
CONTACT@MUSEE-COLETTE.COM

Exposition Colette épicurienne du Centre d'études Colette au Musée Colette.

## [ DU 20 JUIN 2025 AU 31 OCTOBRE 2025 - DE 10H30 À 18H / EXPOSITION ] RÉTROSPECTIVE MICHEL LANOS (1926-2005)

© Rétrospective Michel Lanos

MUSÉE DU GRÈS DE SAINT-AMAND-EN-PUISAYE
13, GRANDE RUE
58310 SAINT-AMAND-EN-PUISAYE
TÉL: 03 08 63 97 49
MAIRIE-SAINT-AMAND-EN-PUISAYE@ORANGE.FR

Michel Lanos, potier et céramiste, a développé dès les années 1980 une œuvre libre et colorée, reflet de sa passion pour la terre et la peinture.

TARIF ENFANT €
TARIF DE BASE €

## [ DU 21 JUIN 2025 AU 2 NOVEMBRE 2025 - DE 10H À 12H / DE 14H À 17H30 / EXPOSITION ] MANON GIGNOUX - PEINTURES, DESSINS,

© Manon Gignoux

CHÂTEAU DE RATILLY
89520 TREIGNY-PERREUSE-SAINTE-COLOMBE
TÉL: 06 09 12 13 74
CHATEAUDERATILLY@ORANGE.FR
NEW.CHATEAUDERATILLY.FR

Exposition qui présente les œuvres de Manon Gignoux en dessin-peinture, céramique, volumes textiles et qui propose une performance de gestes dansés.

TARIF DE BASE : 6 €
GRATUIT

## [ DU 1ER JUILLET 2025 AU 31 AOÛT 2025 - DE 10H À 12H / DE 15H À 19H / EXPOSITION ] JPS ET ÂMES D'ARTISTES

© DR

GALERIE JPS
7 PLACE DU MARÉCHAL DE LATTRE DE TASSIGNY
89170 SAINT-FARGEAU
TÉL : 06 33 39 21 05
JO.SEVERINI@AOL.FR

Pièces uniques en Raku, panneaux muraux en céramique, poteries, céramique d'art, peintures contemporaines, diverses expositions ponctuelles.

## [ DU 2 JUILLET 2025 AU 31 AOÛT 2025 - 10H / EXPOSITION ] EXPO COLLECTIVE ESTIVALE

© DR

GALERIE DES CRÉACTEURS

6 RUE DE LA ROCHE

89520 SAINT-SAUVEUR-EN-PUISAYE

CREACTEURS.BUREAU@GMAIL.COM

L'association d'artistes "Les Créacteurs en Puisaye" vous propose leur exposition collective Estivale.

## [ DU 4 JUILLET 2025 AU 21 SEPTEMBRE 2025 - DE 14H À 18H / EXPOSITION ] MULTITUDES - SCULPTURES EN BOIS BRÛLÉ

EGLISE

PLACE DE L'ÉGLISE

89520 THURY

TÉL : 06 42 92 86 64

MMOUROT89@GMAIL.COM

Exposition de sculptures en bois brûlé.

TARIF DE BASE : 5 €

## [ DU 5 JUILLET 2025 AU 31 AOÛT 2025 - / EXPOSITION ] PARADES NUPTIALES

© Pyramide du loup

PYRAMIDE DU LOUP

LIEU DIT LES GILATS

89130 TOUCY

LAPYRAMIDEDULOUP.COM

L'artiste Yannick Charon nous fait découvrir les parades nuptiales à travers ses oeuvres.

## [ DU 5 JUILLET 2025 AU 31 AOÛT 2025 - / EXPOSITION ] SOPHIE FAVRE ŒUVRES RÉCENTES

© Pascal Vangysel

GALERIE DE L'ANCIENNE POSTE

PLACE DE L'HÔTEL DE VILLE

89130 TOUCY

TÉL: 03 86 74 33 00

CONTACT@GALERIE-ANCIENNE-POSTE.COM

L'exposition réunit vingt-six sculptures en terre cuite et cinq bronzes, offrant une plongée captivante dans l'univers de Sophie Favre.

## [ DU 5 JUILLET 2025 AU 1ER SEPTEMBRE 2025 - DE 14H À 19H / EXPOSITION ] BOIRE

© chloé verneret

LE COUVENT

RUE DU COUVENT

89520 TREIGNY-PERREUSE-SAINTE-COLOMBE

TÉL: 03 86 74 75 38

LECOUVENTDETREIGNY89@ORANGE.FR

L'exposition regroupera dix céramistes répartis dans les 5 salles d'exposition du Couvent.

## [ LE 5 JUILLET 2025 - 18H / EXPOSITION ] VERNISSAGE DE L'EXPOSITION SOPHIE FAVRE ŒUVRES RÉCENTES

© Pascal Vangysel

GALERIE DE L'ANCIENNE POSTE

PLACE DE L'HÔTEL DE VILLE

89130 TOUCY

TÉL: 03 86 74 33 00

CONTACT@GALERIE-ANCIENNE-POSTE.COM

Vernissage de l'exposition Sophie Favre Œuvres récentes.

## [ DU 6 JUILLET 2025 AU 20 JUILLET 2025 - DE 10H À 12H / DE 16H À 19H / EXPOSITION ] LA 54E EXPOSITION

© DR

HALLE CULTURELLE

RUE PESANT ET BOMBERT

89350 CHAMPIGNELLES

TÉL: 03 86 45 10 57

MAIRIE.CHAMPIGNELLES@ORANGE.FR

Exposition de peintures, sculptures, photos et artisanat, parrainé par le Géant des Beaux-Arts.

## [ DU 6 JUILLET 2025 AU 28 SEPTEMBRE 2025 - DE 14H À 19H / EXPOSITION ] VIRGINIO VONA, L'ÈRE DES HUMANOÏDES

© DR

C.R.A.C

89520 FONTENOY

TÉL: 03 86 44 02 18

CRAC.FONTENOY@WANADOO.FR

CRAC-FONTENOY.FR

Architectures Post-Industrielles. Virginio Vona est un artiste et auteur de bandes dessinées.

TARIF DE BASE : 6 €

## [ LE 9 JUILLET 2025 - 11H / EXPOSITION ] EXPO COLLECTIVE ESTIVALE

© DR

GALERIE DES CRÉACTEURS

6 RUE DE LA ROCHE

89520 SAINT-SAUVEUR-EN-PUISAYE

CREACTEURS.BUREAU@GMAIL.COM

L'association d'artistes "Les Créacteurs en Puisaye" organise le vernissage de leur exposition collective Estivale.

## [ DU 11 JUILLET 2025 AU 24 AOÛT 2025 - DE 16H À 23H / EXPOSITION ] DEUX SCULPTEURS AUX ANGINS

LIEU-DIT LES ANGINS

89350 TANNERRE-EN-PUISAYE

TÉL: 03 86 45 41 71

LESANGINSRESERVATION@GMAIL.COM

TOUSAUXANGINS.FR

Exposition en extérieur de deux sculpteurs installés dans la région de Puisaye et une exposition de dessins pendant la semaine africaine.

## [ DU 12 JUILLET 2025 AU 3 AOÛT 2025 - / EXPOSITION ] NATURE AILES

© DR

MUSÉE D'ART ET D'HISTOIRE DE PUISAYE

5, RUE PAUL HUILLARD

89130 VILLIERS-SAINT-BENOIT

TÉL: 03 86 45 73 05

MAH.VILLIERSSAINTBENOIT@ORANGE.FR

Myriam Chardonnet et Léa Saujot, céramistes.

## [ DU 12 JUILLET 2025 AU 17 AOÛT 2025 - / EXPOSITION ] NORIKO FUSE

© pixabay

TREIGNY

2 RUE DE LA RIFLETTE

89520 TREIGNY-PERREUSE-SAINTE-COLOMBE

TÉL : 06 82 02 28 20

NORIKOFUSE17@GMAIL.COM

Exposition portes ouvertes de Noriko Fuse. Peintures collages et estampes.

GRATUIT

## [ DU 18 JUILLET 2025 AU 20 JUILLET 2025 - / EXPOSITION ] FESTIVAL DE LA PLUIE

© Didier Jouanneau

CHÂTEAU

58310 SAINT-AMAND-EN-PUISAYE

FESTIVALDELAPLUIE58@GMAIL.COM

ASSORESPIRE.FR

Un festival sur deux jours, les 19 et 20 juillet, consacrés à la thématique de la pluie, dans ses manques ou ses excès. À Saint-Amand-en-Puisaye.

## [ DU 25 JUILLET 2025 AU 30 SEPTEMBRE 2025 - DE 10H À 12H30 / DE 14H30 À 18H / EXPOSITION ] LA BOUTIQUE ART D'ICI

© Thomas Augé

OFFICE DE TOURISME

6 GRANDE RUE

58310 SAINT-AMAND-EN-PUISAYE

TÉL: 03 86 39 63 15

SAINTAMAND@PUISAYE-TOURISME.FR

Boutique d'artisans d'art et d'artistes de Puisaye-Forterre, mettant en lumière ces femmes et ces hommes qui ont décidé de passer leur vie à créer.

## [ DU 25 JUILLET 2025 AU 30 SEPTEMBRE 2025 - DE 10H À 12H30 / DE 14H30 À 18H / EXPOSITION ] LA BOUTIQUE ART D'ICI

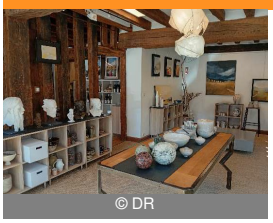
© DR

OFFICE DE TOURISME
3, PLACE DE LA RÉPUBLIQUE
89170 SAINT-FARGEAU
TÉL: 03 86 74 10 07
SAINTFARGEAU@PUISAYE-TOURISME.FR

Boutique d'artisans d'art et d'artistes de Puisaye-Forterre, mettant en lumière ces femmes et ces hommes qui ont décidé de passer leur vie à créer.

## [ DU 5 SEPTEMBRE 2025 AU 7 SEPTEMBRE 2025 - / EXPOSITION ] ART DANS LES COURS ET JARDINS

© DR

COURS ET JARDINS
89520 SAINT-SAUVEUR-EN-PUISAYE
ACJ89520@GMAIL.COM
ACJ-PUISAYE.FR

Une exposition à laquelle est convié chacun des exposant avec une pièce unique créée pour l'occasion.

## [ DU 6 SEPTEMBRE 2025 AU 2 NOVEMBRE 2025 - / EXPOSITION ] DES CÉRAMIQUES ET DES IMAGES

© Frederic Couraillon

LE COUVENT
4 RUE DU COUVENT
89520 TREIGNY-PERREUSE-SAINTE-COLOMBE
TÉL: 03 86 74 75 38
LECOUVENTDETREIGNY89@ORANGE.FR

10 exposants présentant leurs oeuvres en céramique mis en relation avec un autre moyen d'expression plastique qui leur est propre.

## [ DU 20 SEPTEMBRE 2025 AU 21 SEPTEMBRE 2025 - / EXPOSITION ] JOURNÉES EUROPÉENNES DU PATRIMOINE

© CHÂTEAU DE RATILLY

CHÂTEAU DE RATILLY
89520 TREIGNY-PERREUSE-SAINTE-COLOMBE
TÉL : 06 09 12 13 74
CHATEAUDERATILLY@ORANGE.FR
CHATEAUDERATILLY.FR

Venez découvrir le château de Ratilly sous un nouvel angle lors d'une visite commentée par nos guides.

TARIF DE BASE : 5 €
GRATUIT

## [ DU 27 SEPTEMBRE 2025 AU 11 NOVEMBRE 2025 - / EXPOSITION ] EN FORÊTS TROPICALES

© Pyramide du loup

LA PYRAMIDE DU LOUP
LIEU-DIT LES GILATS
89130 TOUCY
LAPYRAMIDEDULOUP.COM

L'exposition FluOREST est une invitation à une promenade « spectrale » au cœur des forêts tropicales de l'Amazonie.

## [ DU 1ER OCTOBRE 2025 AU 31 OCTOBRE 2025 - DE 10H À 12H30 / DE 14H30 À 18H / EXPOSITION ] LA BOUTIQUE ART D'ICI

© Thomas Augé

OFFICE DE TOURISME
6 GRANDE RUE
58310 SAINT-AMAND-EN-PUISAYE
TÉL: 03 86 39 63 15
SAINTAMAND@PUISAYE-TOURISME.FR

Boutique d'artisans d'art et d'artistes de Puisaye-Forterre, mettant en lumière ces femmes et ces hommes qui ont décidé de passer leur vie à créer.

## [ DU 1ER OCTOBRE 2025 AU 31 OCTOBRE 2025 - DE 10H À 12H30 / DE 14H30 À 18H / EXPOSITION ] LA BOUTIQUE ART D'ICI

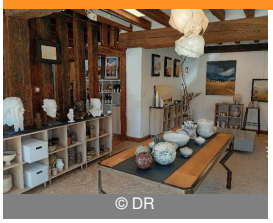
© DR

OFFICE DE TOURISME
3, PLACE DE LA RÉPUBLIQUE
89170 SAINT-FARGEAU
TÉL: 03 86 74 10 07
SAINTFARGEAU@PUISAYE-TOURISME.FR

Boutique d'artisans d'art et d'artistes de Puisaye-Forterre, mettant en lumière ces femmes et ces hommes qui ont décidé de passer leur vie à créer.

## [ DU 6 OCTOBRE 2025 AU 9 NOVEMBRE 2025 - DE 14H À 19H / EXPOSITION ] RACINES CENTRE AFRICAINES

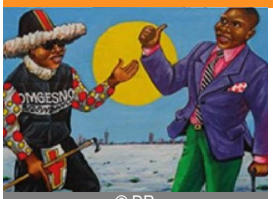

© DR

CENTRE RÉGIONAL D'ART CONTEMPORAIN

CHÂTEAU DU TREMBLAY

89520 FONTENOY

TÉL: 03 86 44 02 18

CRAC.FONTENOY@WANADOO.FR

Racines Centre Africaines exposition de tableaux aux couleurs festives.

PUISAYE TOURISME | @LAPUISAYEADUGENIE | PUISAYE_TOURISME | PUISAYE TOURISME

accueil@puisaye-tourisme.fr

03 86 74 10 07

3, place de la République
89170 Saint-Fargeau

**LE WIFI EN PUISAYE-FORTERRE**
Gratuit et sécurisé. Connectez-vous en WIFI dans nos sept points d'accueil touristiques.

CE GUIDE NE VOUS EST PLUS UTILE ?

RAPPORTEZ-LE DANS UN BUREAU TOURISTIQUE

**SAINT-FARGEAU**
3, Place de la République
89170 Saint-Fargeau
03 86 74 10 07

**TOUCY**
1, Place de la République
89130 Toucy
03 86 44 15 66

**CHARNY ORÉE DE PUISAYE**
22 bis, Grand Rue
89120 Charny
03 86 63 65 51

**ROGNY-LES-SEPT-ÉCLUSES**
2 Rue Gaspard de Coligny
89220 Rogny-les-Sept-Écluses
03 86 74 57 66

**SAINT-AMAND-EN-PUISAYE**
6, Grande Rue
58310 Saint-Amand-en-Puisaye
03 86 39 63 15

**SAINT-SAUVEUR-EN-PUISAYE**
9, Place du Marché
89520 Saint-Sauveur-en-Puisaye
03 86 45 61 31

**TREIGNY**
6, Place de la Mairie
89520 Treigny
03 86 74 66 33

**CONSULTEZ NOS HORAIRES**

FLASHEZ-MOI

***LES POINTS INFOS DE L'ÉTÉ !***

**DRUYES-LES-BELLES-FONTAINES**

**GUÉDELON**

LA BOURGOGNE | PUISAYE FORTERRE Communauté de communes Terre de nature et de développement | Yonne TOURISME | NIÈVRE TOURISME

WWW.PUISAYE-TOURISME.FR