

Le Montagnon

Agenda du Pays du Haut-Doubs 

Du 1er au 31 août 2024

Montagnes du Jura
TOUT UN MONDE DEHORS

AIN
DOUBS
JURA

RÉGION
BOURGOGNE
FRANÇHE
COMTÉ

MANIFESTATIONS

A ne rater sous aucun prétexte !

Animation - Rallye photo à la découverte des tourbières



01/07/2024 au 31/08/2024

Rés : 03 81 49 89 86

A la recherche de photos et indices. Pour les enfants de 5 à 8 ans. Parcours en autonomie, informations fournies sur place. Gratuit.

25560 FRASNE | Parking des tourbières

Animation - Chasse au trésor des tourbières



01/07/2024 au 31/08/2024

Rés : 03 81 49 89 86

Chasse au trésor dans les tourbières pour les enfants dès 8 ans. Parcours en autonomie, informations fournies sur place. Gratuit, accès libre.

25560 FRASNE | Parking des tourbières

Course au trésor du Larmont



01/07/2024 au 01/11/2024

Rés : 03 81 38 37 69 - www.restaurant-pontarlier.fr/

Quatre parcours pour vous faire découvrir le Larmont. Il suffit de venir au restaurant chercher la carte aux trésors, et une fiche par participant, à poinçonner le long du parcours.

25300 PONTARLIER | Restaurant les Papillons

Croisières commentées - Les bateaux du lac Saint-Point



12/07/2024 au 31/08/2024

Rés : 03 81 69 31 21 - 06 81 31 42 95

Les bateaux du lac Saint-Point vous propose une croisière commentée.

25160 MALBUISSON

Mercredi d'accueil - Fondue au comté



le 21/08/2024

€ : 13 €

Rés : 06 51 30 59 42

Soirée festive et conviviale autour une fondue au comté. Réservation obligatoire par téléphone. Pour les groupes de plus de 10 personnes, prévoir un seul règlement. Ouverture des portes à 20h.

25560 FRASNE | Ferme de Cessay

Animation famille - A la recherche du trésor des...



le 21/08/2024

Rés : 03 81 69 47 95 -
www.chateaudejoux.com

Une légende raconte qu'un groupe de soldats auraient caché leur "trésor". Enquêtez en famille pour résoudre ce mystère ! A partir de 6 ans. Réservation obligatoire, jusqu'à 18h la veille. Limité à 5 familles de 6 pers.

25300 LA CLUSE-ET-MIJOUX | Château de Joux

Visite - Atelier de distillation d'absinthe bio...



le 21/08/2024

€ : 5 €

Rés : 03 81 49 13 81 -
www.destination-haut-doubs.com/atelier-de-distillation-d-absinthe-bio-artisanale.html

Visite de l'atelier de distillation d'absinthes. Explications du procédé de distillation des absinthes. Dégustations. Histoire de l'absinthe, de sa création à sa prohibition et à sa réhabilitation.

25300 LES FOURGS | 80 Grande Rue

Marché aux Hôpitaux Neufs



le 21/08/2024

Rés : 03 81 49 13 44

Le matin. Marché tous les mercredis matins, sous la halle couverte au centre du village. Produits alimentaires et non alimentaires. Accès libre.

25370 LES HOPITAUX-NEUFS | Place de la mairie

Visite de ferme

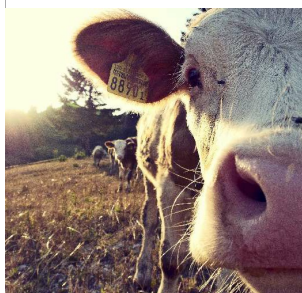

le 21/08/2024

€ : 3 €

Rés : 03 81 89 58 74 - musee-cheval-comtois-et-foret.fr/fr/

Visite de ferme et découverte d'une production laitière.

25270 LEVIER | Granges-Maillot

Atelier - Stage d'initiation à la vannerie d'osier



le 21/08/2024

€ : 60 €, 120 €, 90 €, 90 €

Rés : - 07 69 10 35 20

Les mercredis 10h-12h/13h30-17h30 ou 13h30-17h30 selon la formule choisie, sur réservation à l'atelier Saule en Fa. Venez vous initier au tressage végétal et repartez avec une mangeoire à oiseaux, une corbeille ou un panier.

25300 PONTARLIER | Atelier Saule en Fa

Visite guidée de la Maison du Patrimoine à Remoray



le 21/08/2024

€ : 6 €

Rés : - 07 55 59 00 57 -
www.patrimoine-remoray.fr

Venez vous émerveiller à 360° devant la tapisserie panoramique, classé Monument historique. Parcourez l'histoire de la vie rurale dans la Haute Vallée

25160 REMORAY-BOUJEONS | Maison du Patrimoine

Marché hebdomadaire



le 22/08/2024
de 07h00 à 13h30

Rés :

Marché hebdomadaire avec produits locaux. Uniquement les denrées alimentaires le samedi matin.

25300 PONTARLIER | Halle Couverte Emile Pasteur

Visites guidées - La fruitière des lacs



le 22/08/2024
de 09h00 à 10h00

€ : 5 €

Rés : 03 81 38 12 91 -
www.lafruitieredeslacs-comte-morbier.com

Découvrez la fruitière : fabrication, film, dégustation.. La fabrication de nos fromages n'aura plus aucun secret pour vous ! Réservation obligatoire.

25160 LABERGEMENT-SAINTE-MARIE | Fruitière des lacs

Visites guidées - La Fruitière de Frasne



le 22/08/2024
de 09h00 à 10h30

€ : 2 €

Rés : 03 81 49 82 26 - comte-frasne.fr/

Visite commentée de la fruitière avec ateliers et processus de fabrication du comté, caves d'affinage et dégustations de fromage. Réservation par téléphone.

25560 FRASNE | Fruitière de Frasne

Sortie VTT ados



le 22/08/2024
de 09h30 à 12h30

Rés : 03 81 49 89 86

Sortie de VTT accompagnée. Prévoir VTT en bon état, casque et gourde. Sur inscription.

25560 LA RIVIERE-DRUGEON

Animation famille - Rallye photo au Château de Joux



le 22/08/2024
de 10h30 à 12h00

Rés : 03 81 69 47 95 -
www.chateaudejoux.com

De manière originale et ludique, soyez observateurs et découvrez ou redécouvrez le Château comme vous ne l'avez jamais vu ! À partir de 3 ans. Réservation obligatoire, jusqu'à 18h la veille. Limité à 5 familles de 6 personnes.

25300 LA CLUSE-ET-MIJOUX | Château de Joux

Visite commentée de la ville de Pontarlier



le 22/08/2024
de 10h30 à 12h00

€ : 5 €

Rés : 03 81 46 48 33 -
www.pontarlier.org

Partez à la découverte de Pontarlier et laissez-vous séduire par ses ruelles, ses monuments et son histoire. Sur réservation au plus tard la veille avant 18h.

25300 PONTARLIER | RV devant l'Office de Tourisme

Atelier nature



le 22/08/2024
de 14h00 à 16h00

Rés : 03 81 49 89 86 - 07 56 12 63 25

Les agents de la réserve vous proposent une après-midi détente en famille : ateliers naturalistes, jeux de société, dessins pour petits et grands... Adultes et enfants (dès 6 ans) sont les bienvenus pour en apprendre plus sur la nature ! Gratuit, inscription obligatoire par téléphone ou par mail.

25560 FRASNE | Chalet des Tourbières de Frasne

Visite guidée de la Maison du Patrimoine à Remoray



le 22/08/2024
de 14h00 à 18h00

€ : 6 €

Rés : - 07 55 59 00 57 -
www.patrimoine-remoray.fr

Venez vous émerveiller à 360° devant la tapisserie panoramique, classé Monument historique. Parcourez l'histoire de la vie rurale dans la Haute Vallée

25160 REMORAY-BOUJEONS | Maison du Patrimoine

Lecture animée du papier panoramique



le 22/08/2024
de 14h00 à 18h00

Rés : - 07 55 59 00 57

Commentaire du papier panoramique intitulé « Histoire de Joseph ». Et vidéo sur la création et la technique d'impression à la planche.

25160 REMORAY-BOUJEONS | Maison du patrimoine

Animation famille - Eclaire ma lanterne

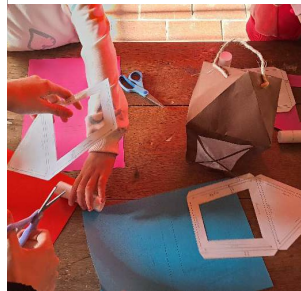

le 22/08/2024
de 14h15 à 16h15

Rés : 03 81 69 47 95 -
chateaudejoux.com/

Accompagné d'un médiateur, partez à la découverte de l'utilisation et de l'importance de la lumière dans un fort militaire comme le Château de Joux.

25300 LA CLUSE-ET-MIJOUX | Château de Joux

Visites guidées de l'écomusée



le 22/08/2024
de 14h30 à 16h30

€ : 8,50 €

Rés : 03 81 69 27 42 -
www.ecomusee-jura.fr

Plongez au cœur de la vie des paysans du massif du Jura au XVIIe siècle. Organisé par l'Ecomusée Maison Michaud.

25240 CHAPELLE-DES-BOIS | Ecomusée Maison Michaud

Happy Hours



le 22/08/2024
de 17h00 à 19h00

Rés : - 06 42 55 88 87

Happy Hours et musique

25370 ROCHEJEAN | La Petite Echelle

Les Jeux-Di Apéro-mix au Larmont - Feetwan



le 22/08/2024
de 18h00 à 22h00

Rés : 03 81 38 37 69 -
www.restaurant-pontarlier.fr/

Tous les jeudis de l'été, profitez d'un moment de détente sur la terrasse du Larmont : se succéderont chaque semaine les meilleurs DJs de la région.

25300 PONTARLIER | Restaurant Les Papillons

Musicales de la Forêt - Concert - Brutus Yukus



le 22/08/2024
de 19h00 à 23h00

€ : 12 € - 16 €

Rés : 03 81 89 53 46 -
www.camping-dela-foret.com/

Soirée repas concert avec Brutus Yukus. C'est l'histoire de frères et sœurs qui rencontrent le chaos et décident de le mettre en couleurs. Cinq musicien.ne.s évoluent - également comédien.ne.s, ingénieurs du son et costumière VFX - dans la création d'un univers onirique. Concert gratuit et ouvert à...

25270 LEVIER | Camping de la Forêt

Château de Joux - « Prisonniers des Caraïbes »,...

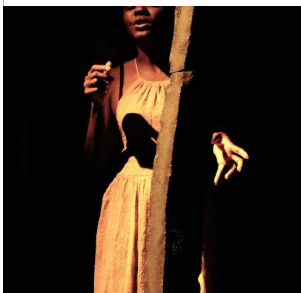

le 22/08/2024
de 21h30 à 23h00

€ : 15 €

Rés : 03 81 69 47 95 -
www.chateaudejoux.com

Une quête historique qui vous emmènera sur les traces de l'incroyable histoire de Jean et Zamor Kina, tour à tour esclaves, officiers de la couronne d'Angleterre, chefs rebelles, emprisonnés au Château de Joux. Ce spectacle nocturne insolite vous conduira sur la route du combat pour les libertés....

25300 LA CLUSE-ET-MIJOUX | Château de Joux

Karoké - l'écho du lac



le 23/08/2024

Rés : - 06 79 68 49 09

Soirée Karoké Organisé par l'écho du lac Buvette sur place Repas sur réservation au 06 79 68 49 09

25160 SAINT-POINT-LAC | Rue du port

Marché hebdomadaire



le 23/08/2024
de 05h00 à 12h00

Rés : 03 81 69 27 45 -
www.mouthe.fr

Organisé par la Commune de Mouthe. Ventes aux déballages : fruits, légumes, fleurs, produits artisanaux, vêtements, etc... Accès libre.

25240 MOUTHE | Place de la mairie

Massage bien-être relaxant et dynamisant



le 23/08/2024
de 09h00 à 12h00

€ :

Rés : - 06 12 27 28 69

Delphine vous propose un moment de détente dans un cadre naturel et apaisant. Profitez d'un moment de bien-être pendant votre séjour. Réservation et renseignements par téléphone.

25270 LEVIER | Camping de la Forêt

Café éphémère



le 23/08/2024
de 09h30 à 11h30

Rés : 03 81 46 52 24

Café éphémère organisé par la MPT des Longs Traits. Entrée gratuite et pour tout le monde.

25300 PONTARLIER | Se renseigner

Visite commentée de l'Eglise St Bénigne

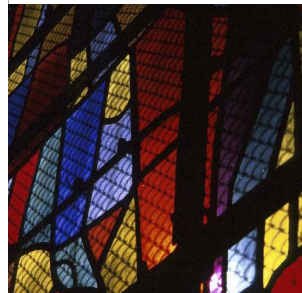

le 23/08/2024
de 10h00 à 11h00

Rés : 03 81 46 48 33 -
www.destination-haut-doubs.com

Partez à la découverte de l'église, de son histoire et de ses remarquables vitraux de Manessier ! Réservation indispensable au plus tard la veille avant 18h dans les bureaux de l'Office de Tourisme. Gratuit.

25300 PONTARLIER | Eglise Saint-Bénigne

Visite naturaliste - "Botanique"



le 23/08/2024
de 10h00 à 11h30

€ : 3 €

Rés : 03 81 49 89 86 - 07 56 12 63 25

Partez à la découverte des végétaux des tourbières : des aïrelles aux plantes carnivores vivant dans la réserve naturelle. Une balade d'1,5 km, commentée par un agent de la réserve. Inscription obligatoire par téléphone ou par mail.

25560 FRASNE | Chalet des Tourbières de Frasne

Friperie éphémère - La Tisanerie



23/08/2024 au 24/08/2024
de 10h00 à 12h00 et de 14h00 à 18h00

Rés : 03 81 39 66 21 - 06 32 35 82 05

Marine et sa "baraque à fripes" tout au long de la journée. Venez découvrir et acheter des vêtements de seconde main à petit prix.

25300 PONTARLIER | La Tisanerie

Animation famille - A la recherche du trésor des...



le 23/08/2024
de 10h30 à 12h30

Rés : 03 81 69 47 95 -
www.chateaudejoux.com

Une légende raconte qu'un groupe de soldats auraient caché leur "trésor". Enquêtez en famille pour résoudre ce mystère ! À partir de 6 ans. Réservation obligatoire, jusqu'à 18h la veille. Limité à 5 familles de 6 pers.

25300 LA CLUSE-ET-MIJOUX | Château de Joux

Prêt d'un kit de couches lavables



le 23/08/2024
de 11h00 à 11h45

Rés : 06 35 15 08 34 -
www.preval.fr

Testez gratuitement les couches lavables ! Retrait d'un kit d'essai de couches lavables (16 couches) & échange de conseils pratiques. Réservation indispensable par mail ou par téléphone.

25300 PONTARLIER | Préval

Balade karistique du Bois de Billin



le 23/08/2024
14h00

Rés : 03 81 49 82 99 -
cpiehautdoub.org/

Entre forêt et sites insoupçonnés, le Bois de Billin vous dévoile ses formes étonnantes, voire vertigineuses. Nous vous invitons à un voyage Fankarstique, hors des sentiers et hors du temps, à la découverte de notre calcaire façonné depuis des milliers d'années par l'eau.

25560 FRASNE | Chalet de ski à Frasne

Musée de la meunerie de Métabief



le 23/08/2024
de 14h00 à 15h00 et de 16h00
à 17h00

€ : 5 €

Rés : - 07 56 41 79 35

Cet été, laissez-vous conter l'histoire d'un moulin... Le musée vous ouvre ses portes, au mois de juin, juillet, août et septembre ! Visites guidées les vendredis et samedis, réservation conseillée.

25370 METABIEF | Musée de la Meunerie

Après midi jeux avec la ludothèque de Levier



le 23/08/2024
de 14h00 à 16h00

Rés : 03 81 39 64 88

Organisé par le Centre Social Berlioz. Après-midi jeux avec la ludothèque de Levier. Goûters et boissons offertes à tous les participants.

25300 PONTARLIER | Parc des ouillons

Visite du jardin du curé



le 23/08/2024
de 14h00 à 16h30 et de 18h00
à 19h00

Rés : - 07 55 59 00 57

Venez découvrir un petit paradis de fleurs, légumes et plantes médicinales.

25160 REMORAY-BOUJEONS | Maison du patrimoine

Enfournement des pains et des brioches



le 23/08/2024
de 14h00 à 16h50

Rés : 03 81 69 27 42 -
www.ecomusee-jura.fr

Démonstration d'un geste ancestral et échanges autour du pain au levain. Réservez votre miche et votre brioche au plus tard la veille avant midi !

25240 CHAPPELLE-DES-BOIS | Ecomusée Maison Michaud

Visite guidée de la Maison du Patrimoine à Remoray



le 23/08/2024
de 14h00 à 18h00

€ : 6 €

Rés : - 07 55 59 00 57 -
www.patrimoine-remoray.fr

Venez vous émerveiller à 360° devant la tapisserie panoramique, classé Monument historique. Parcourez l'histoire de la vie rurale dans la Haute Vallée

25160 REMORAY-BOUJEONS | Maison du Patrimoine

Visite de ferme

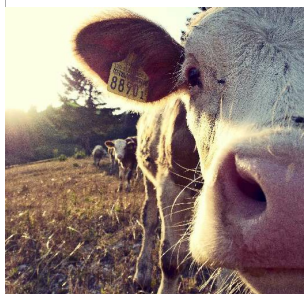

le 23/08/2024
de 16h00 à 18h00
€ : 3 €
Rés : 03 81 89 58 74 - musee-cheval-comtois-et-foret.fr/fr/

Visite de ferme et traite des vaches.

25270 VILLENEUVE-D'AMONT

Allumage du feu dans le tuyé



le 23/08/2024
de 17h00 à 18h00
Rés : 03 81 43 33 03 - www.tuye-papygaby.com

Tous les vendredis du mois de Juillet et Août à 17h. Organisé par le Tuyé du Papy Gaby. Assistez à l'allumage du feu dans le plus grand tuyé du Haut-Doubs. Entrée libre sans réservation. Se renseigner auprès du Tuyé du Papy Gaby.

25650 GILLEY | Tuyé du Papy Gaby

Visite - Atelier de distillation d'absinthe bio...



le 23/08/2024
de 17h00 à 18h00
€ : 5 €
Rés : 03 81 49 13 81 - www.destination-haut-doubs.com/atelier-de-distillation-d-

Visite de l'atelier de distillation d'absinthes. Explications du procédé de distillation des absinthes. Dégustations. Histoire de l'absinthe, de sa création à sa prohibition et à sa réhabilitation.

25300 LES FOURGS | 80 Grande Rue

Soirée pizzas à emporter



le 23/08/2024
de 17h30 à 21h00
€ : 13,50 €
Rés : 03 81 49 91 84 - www.claj-batailleuse.fr

Venez chercher votre pizza bio cuite au feu de bois à partir de 17h30

25370 ROCHEJEAN | Ferme de la Batailleuse

Marche nocturne



23/08/2024 au 24/08/2024
19h00
€ :
Rés : 03 81 89 51 51

Organisé par l'association La Vermicelloise. Marche nocturne conviviale.

25270 VILLENEUVE-D'AMONT

Fête champêtre de la Musique



le 23/08/2024
de 19h30 à 23h30
Rés : 03 81 39 76 13

A partir de 19h30 le vendredi et à partir de 12h le dimanche. Organisée par la société "la Perce-Oreilles". Vendredi soir : les Cocos du Jeudi, Fin's Band et Black Beer. Buvette et petite restauration. Dimanche : apéro concert avec la Fanfare de l'Auberson. Repas champêtre avec différents...

25300 ARCON | La Chaux d'Arçon

Concours de pétanque doublettes formées



AMICALE BOULES DE MOUTHE

SOURCE DU DOUBS

CONCOURS PETANQUE
Inscription de 20h00 à 20h30
Début des jeux à 20h45

Les VENDREDIS en doublettes formées :
28.06.2024 – 05.07.2023 – 12.07.2024 –
02.08.2024 – 16.08.2024 – 23.08.2024

Les VENDREDIS en doublettes/triplettes mêlées :

le 23/08/2024
de 20h45 à 23h00

Rés : 06 87 55 57 69

Concours en doublette à la Source du Doubs. Organisé par l'Amicale des Boules de Mouthe. Inscriptions dès 20h.

25240 MOUTHE | Source du Doubs

Soirée astronomie



le 23/08/2024
de 21h00 à 22h30

€ : 4 €

Rés : 03 81 86 63 48 - 06 77 53 91
83 - astro-pontarlier.jimdo.com/

Soirées astronomie avec observation aux télescopes et explications sur le système solaire

25650 HAUTERIVE-LA-FRESSE | Observatoire de la Perdrix

Cinéma plein air - Les petites victoires



le 23/08/2024
de 21h00 à 22h30

Rés : 03 81 39 64 88

Organisée la Maison des jeunes et de la culture des Capucins. Projection plein air du film "Les petites victoires". Entrée gratuite. Repli au gymnase Charles de Gaulle en cas de pluie.

25300 PONTARLIER | Au parc du Grand Cours

Château de Joux - « Prisonniers des Caraïbes »,...

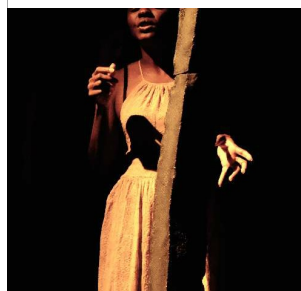

le 23/08/2024
de 21h30 à 22h45

€ : 15 €

Rés : 03 81 69 47 95 -
www.chateaudejoux.com

Une quête historique qui vous emmènera sur les traces de l'incroyable histoire de Jean et Zamor Kina, tour à tour esclaves, officiers de la couronne d'Angleterre, chefs rebelles, emprisonnés au Château de Joux. Ce spectacle nocturne insolite vous conduira sur la route du combat pour les libertés....

25300 LA CLUSE-ET-MIJOUX | Château de Joux

Marché hebdomadaire



le 24/08/2024
de 07h00 à 13h30

Rés :

Marché hebdomadaire avec produits locaux. Uniquement les denrées alimentaires le samedi matin.

25300 PONTARLIER | Halle Couverte Emile Pasteur

La place aux artistes

LA PLACE AUX ARTISTES

le 24/08/2024
de 09h00 à 18h00

Rés : - 06 73 28 40 54

Samedi 24 août 2024 sur la Place d'Arçon à Pontarlier

Peintres et sculpteurs amateurs, venez vous installer avec votre matériel sur la place et contribuez à la réussite de cette journée

Les œuvres réalisées seront vendues aux enchères au profit de la recherche pour vaincre le cancer et seront ensuite exposées à l'annexe des Annonciades du 25 au 30 août

Organisée par les Amis des Arts de Pontarlier. Dessins, peintures et sculptures, réalisés en direct au cœur de la ville. Les œuvres réalisées seront ensuite exposées à l'annexe des Annonciades seront vendues au profit de la lutte contre le cancer.

25300 PONTARLIER | Place d'Arçon

Salon Bien-être et arts martiaux



le 24/08/2024
de 10h00 à 18h00

Rés : - karate-
metabief.com/evènements-infos/

Venez essayez tout le week-end différents arts martiaux et profiter de stands de bien-être. Au programme: DEMR (Défense citoyenne) Kung Fu (Tous âges) Krav Maga (Dès 8 ans) Motri Baby (0-3 ans) Karaté (tous âges) Qi Gong (Adultes)

25160 LABERGEMENT-SAINTE-MARIE | Espace Vallières

Portes ouvertes - 10 ans de la Distillerie Bourgeois



le 24/08/2024
de 10h00 à 22h00

€ : 0

Rés : 03 81 39 41 62 - distillere-
bourgeois.fr

Découvrez cette petite distillerie située à la Mare d'Arçon, dans une ferme familiale !

25300 ARCON | Distillerie Bourgeois

Animation famille - Eclaire ma lanterne



le 24/08/2024
de 10h30 à 12h30

Rés : 03 81 69 47 95 -
chateaudoux.com/

Accompagné d'un médiateur, partez à la découverte de l'utilisation et de l'importance de la lumière dans un fort militaire comme le Château de Joux.

25300 LA CLUSE-ET-MIJOUX | Château de Joux

Musée de la meunerie de Métabief



le 24/08/2024
de 14h00 à 15h00 et de 16h00
à 17h00

€ : 5 €

Rés : - 07 56 41 79 35

Cet été, laissez-vous conter l'histoire d'un moulin... Le musée vous ouvre ses portes, au mois de juin, juillet, août et septembre ! Visites guidées les vendredis et samedis, réservation conseillée.

25370 METABIEF | Musée de la Meunerie

Découverte des champignons et autres curiosités...



le 24/08/2024
de 14h00 à 17h00

€ :

Rés :

Organisé par l'Association de protection du val du Drugeon. Découverte des champignons et autres curiosités forestières.

25560 BOUVERANS | RDV sur le parking de la salle des fêtes

Visite guidée de la Maison du Patrimoine à Remoray



le 24/08/2024
de 14h00 à 18h00

€ : 6 €

Rés : - 07 55 59 00 57 -
www.patrimoine-remoray.fr

Venez vous émerveiller à 360° devant la tapisserie panoramique, classé Monument historique. Parcourez l'histoire de la vie rurale dans la Haute Vallée

25160 REMORAY-BOUJEONS | Maison du Patrimoine

Visite - Atelier de distillation d'absinthe bio...



le 24/08/2024
de 17h00 à 18h00

€ : 5 €

Rés : 03 81 49 13 81 -

www.destination-haut-doubs.com/atelier-de-distillation-d-

Visite de l'atelier de distillation d'absinthes. Explications du procédé de distillation des absinthes. Dégustations. Histoire de l'absinthe, de sa création à sa prohibition et à sa réhabilitation.

25300 LES FOURGS | 80 Grande Rue

Récital de violoncelle et clavecin



le 24/08/2024
de 17h30 à 19h30

Rés : - 06 73 52 04 50

Les premières armes du violoncelle depuis l'école bolognaise de la fin du 17eme siècle. Sonates pour violoncelle et clavecin de Vivaldi, Vandini, Boddeckers... Par le violoncelliste franco-suisse Mathieu ROUQUIE et le claveciniste Pierre-Louis RETAT ENTREE GRATUITE, Chapeau à la sortie. Eglise...

25240 CHAUX-NEUVE | Eglise de Chaux-Neuve

Pots d'accueil à Chapelle des Bois



le 24/08/2024
de 18h30 à 20h00

Rés : 03 81 49 22 78 -

www.destination-haut-doubs.com/

Venez nous rencontrer lors de nos pots d'accueil organisé tous les samedis soir à partir de 18h30 à la Mairie

25240 CHAPELLE-DES-BOIS | Mairie

Karting - La nocturne - Course de Minuit



le 24/08/2024
de 19h00 à 01h00

Rés : 03 81 49 55 44 -

www.circuitdelenclos.com

3 heures d'endurance à bord de karting loisir sur la piste de 1200 m en nocturne - équipe de 2 à 4 pilotes. Ouvert à tous.

25270 SEPTFONTAINES | Circuit de l'enclos

Soirée moules frites - L'Etoile Sportive de Doubs



le 24/08/2024
de 19h00 à 23h00

€ : 18 €

Rés : 03 81 39 39 52 -

www.etoilesportivededoubs.com/

L'Etoile Sportive de Doubs organise sa soirée moules frites. Inscription obligatoire.

25300 DOUBS | Espace Rives du Doubs

Concert - Les Petites Estivales



le 24/08/2024
20h00

Rés : 03 81 38 81 27 - www.ville-pontarlier.fr

Organisé par la ville de Pontarlier et le Service Culturel. Avec ce rendez-vous estival, le ville de Pontarlier vous propose un concert gratuit en plein air en mettant à l'honneur le groupe Alkabaya et Jule en première partie.

25300 PONTARLIER | Halle Emile Pasteur

Vide grenier Vuillecin



le 25/08/2024
de 07h00 à 18h00

€ : 25 €

Rés : - 06 47 40 44 79

Vide grenier Vuillecin organisé par l'association sports et loisirs de Vuillecin, exposition par l'Avpec Vuillecin sur l'histoire locale à la mairie. Buvette : café, gateaux, boissons, sandwiches, frites. Emplacement et repas sur réservation par mail.

25300 VUILLECIN | Place de la mairie Vuillecin

Bike and Run et randonnée pédestre



le 25/08/2024
de 08h30 à 15h30

€ : 5 € - 25 €

Rés : - 06 80 12 92 07 -
www.helloasso.com/associations/velo-loisir-aillev

A partir de 8h30. Organisée par le Vélo Loisir de Gilley. Parcours bike and run de 16 et 22 km. Randonnées pédestres de 10 et 16 km. Restauration le midi à la salle Polyvalente : terrine - crudités, lasagnes - salade, fromage, dessert, café. 20€ inscriptions Bike and run avant le jour J, 25€...

25650 GILLEY | Salle Polyvalente

Salon Bien-être et arts martiaux



le 25/08/2024
de 10h00 à 18h00

Rés : - karate-
metabief.com/evenements-infos/

Venez essayez tout le week-end différents arts martiaux et profiter de stands de bien-être. Au programme: DEMR (Défense citoyenne) Kung Fu (Tous âges) Krav Maga (Dès 8 ans) Motri Baby (0-3 ans) Karaté (tous âges) Qi Gong (Adultes)

25160 LABERGEMENT-SAINTE-MARIE | Espace Vallières

Fête champêtre de la Musique



le 25/08/2024
de 10h00 à 23h30

Rés : 03 81 39 76 13

A partir de 19h30 le vendredi et à partir de 12h le dimanche. Organisée par la société "la Perce-Oreilles". Vendredi soir : les Cocos du Jeudi, Fin's Band et Black Beer. Buvette et petite restauration. Dimanche : apéro concert avec la Fanfare de l'Auberson. Repas champêtre avec différents...

25300 ARCON | La Chaux d'Arçon

Animation famille - A la recherche du trésor des...



le 25/08/2024
de 10h30 à 12h30

Rés : 03 81 69 47 95 -
www.chateaudejoux.com

Une légende raconte qu'un groupe de soldats auraient caché leur "trésor". Enquêtez en famille pour résoudre ce mystère ! À partir de 6 ans. Réservation obligatoire, jusqu'à 18h la veille. Limité à 5 familles de 6 pers.

25300 LA CLUSE-ET-MIJOUX | Château de Joux

Visite guidée de la Maison du Patrimoine à Remoray



le 25/08/2024
de 14h00 à 18h00

€ : 6 €

Rés : - 07 55 59 00 57 -
www.patrimoine-remoray.fr

Venez vous émerveiller à 360° devant la tapisserie panoramique, classé Monument historique. Parcourez l'histoire de la vie rurale dans la Haute Vallée

25160 REMORAY-BOUJEONS | Maison du Patrimoine

Concert - Les Chénestrels



le 25/08/2024
de 17h00 à 19h00

€ : 0

Rés : 03 81 49 50 30

Concert du groupe vocal "Les Chénestrels" et Laurent Agazzi (orgue). Œuvres de F. Couperin, M.A. Charpentier, J.B Lully, J.S. Bach, F. Mendelssohn, F. Liszt. Participation libre.

25270 LEVIER | Eglise de Levier

Animation famille - Rallye photo au Château de Joux



le 26/08/2024
de 10h30 à 12h00

Rés : 03 81 69 47 95 -
www.chateaudejoux.com

De manière originale et ludique, soyez observateurs et découvrez ou redécouvrez le Château comme vous ne l'avez jamais vu ! A partir de 3 ans. Réservation obligatoire, jusqu'à 18h la veille. Limité à 5 familles de 6 personnes.

25300 LA CLUSE-ET-MIJOUX | Château de Joux

Mini marché artisanal



le 26/08/2024
de 14h00 à 19h00

Rés :

Mini-marché artisanal proposant des produits de friperie, savons, poteries, pâtes de fruits...

25160 SAINT-POINT-LAC

Atelier de découverte : Le tavaillon



le 26/08/2024
de 14h30 à 16h30

€ : 10 €

Rés : 0381692742 -
www.ecomusee-jura.fr

Découvrez l'histoire du tavaillon, cette tuile en bois typique du Haut-Doubs qui recouvrait les toitures. Démonstration de fabrication du tavaillon et atelier : fabriquez votre porte-clé dans un tavaillon. Tout public. Réservation conseillée, au plus tard, la veille avant 17h. 10€/pers

25240 CHAPELLE-DES-BOIS | Écomusée Maison Michaud

Visites guidées - La fruitière des lacs



le 27/08/2024
de 09h00 à 10h00

€ : 5 €

Rés : 03 81 38 12 91 -
www.lafruitieredeslacs-comte-morbier.com

Découvrez la fruitière : fabrication, film, dégustation.. La fabrication de nos fromages n'aura plus aucun secret pour vous ! Réservation obligatoire.

25160 LABERGEMENT-SAINTE-MARIE | Fruitière des lacs

Café éphémère



le 27/08/2024
de 09h30 à 11h30

Rés : 03 81 46 52 24

Café éphémère organisé par la MPT des Longs Traits. Entrée gratuite et pour tout le monde.

25300 PONTARLIER | Se renseigner

Animation famille - A la recherche du trésor des...



le 27/08/2024
de 10h30 à 12h30

Rés : 03 81 69 47 95 -
www.chateaudejoux.com

Une légende raconte qu'un groupe de soldats auraient caché leur "trésor". Enquêtez en famille pour résoudre ce mystère ! A partir de 6 ans. Réservation obligatoire, jusqu'à 18h la veille. Limité à 5 familles de 6 pers.

25300 LA CLUSE-ET-MIJOUX | Château de Joux

Atelier - Création de bougies



le 27/08/2024
de 12h00 à 14h00

Rés : 03 81 89 53 46 - camping-
dela-foret.com/

Apprenez à créer votre propre bougie avec l'UNAP de Pontarlier. Gratuit et ouvert à tous. Accessible dès 6 ans, accompagné d'un adulte.

25270 LEVIER | Camping de la forêt

Animation famille - Eclaire ma lanterne



le 27/08/2024
de 14h15 à 16h15

Rés : 03 81 69 47 95 -
chateaudejoux.com/

Accompagné d'un médiateur, partez à la découverte de l'utilisation et de l'importance de la lumière dans un fort militaire comme le Château de Joux.

25300 LA CLUSE-ET-MIJOUX | Château de Joux

Visites guidées de l'écomusée



le 27/08/2024
de 14h30 à 16h30

€ : 8,50 €

Rés : 03 81 69 27 42 -
www.ecomusee-jura.fr

Plongez au cœur de la vie des paysans du massif du Jura au XVIIe siècle. Organisé par l'Ecomusée Maison Michaud.

25240 CHAPELLE-DES-BOIS | Ecomusée Maison Michaud

Cinéma pour les p'tites oreilles



le 27/08/2024
15h30

Rés : 03 81 49 89 86

Projection de courts-métrages, films d'animations ou documentaires.

25560 FRASNE | Médiathèque

Le jardin de Beauregard



le 27/08/2024
de 16h30 à 18h30

Rés : - 06 33 58 10 32

Retrouvez nous pour la saison légumière Rendez-vous tous les mardis pour découvrir nos produits frais: légumes ainsi que des œufs bio et locaux

25160 LABERGEMENT-SAINTE-MARIE | Beauregard

Concours de pétanque



**Concours de pétanque
à la mêlée**

**TOUS LES MARDIS
DE JUILLET AOUT**

Inscriptions sur place à 19h



Concours à la mêlée. Lots aux gagnants. Inscriptions sur place. Buvette.

le 27/08/2024
de 19h00 à 23h00

Rés :

25300 LES FOURGS | Terrain de Pétanque

Marché aux Hôpitaux Neufs



le 28/08/2024
de 08h00 à 12h00

Rés : 03 81 49 13 44

Le matin. Marché tous les mercredis matins, sous la halle couverte au centre du village. Produits alimentaires et non alimentaires. Accès libre.

25370 LES HOPITAUX-NEUFS | Place de la mairie

Histoires pour les p'tites oreilles - Bouverans



le 28/08/2024
10h00

Rés : 03 81 38 32 93

Lectures d'histoires. A partir de 3 ans. Gratuit mais sur inscription.

25560 BOUVERANS | Lac de Bouverans

Atelier Up-Cycling



le 28/08/2024
de 10h00 à 12h00

€ : 3 €

Rés : 03 81 38 32 93 -
www.frasnedruegeon-cfd.fr

Organisé par Aux ateliers de Marie. Création d'un pot à crayon personnalisé avec éléments de récupération. Atelier proposé aux enfants dès 6 ans.

25560 FRASNE | Médiathèque Frasne

Atelier - Stage d'initiation à la vannerie d'osier



le 28/08/2024
de 10h00 à 17h30

€ : 60 €, 120 €, 90 €, 90 €

Rés : - 07 69 10 35 20

Les mercredis 10h-12h/13h30-17h30 ou 13h30-17h30 selon la formule choisie, sur réservation à l'atelier Saule en Fa. Venez vous initier au tressage végétal et repartez avec une mangeoire à oiseaux, une corbeille ou un panier.

25300 PONTARLIER | Atelier Saule en Fa

Animation famille - A la recherche du trésor des...



le 28/08/2024
de 10h30 à 12h30

Rés : 03 81 69 47 95 -
www.chateaudejoux.com

Une légende raconte qu'un groupe de soldats auraient caché leur "trésor". Enquêtez en famille pour résoudre ce mystère ! À partir de 6 ans. Réservation obligatoire, jusqu'à 18h la veille. Limité à 5 familles de 6 pers.

25300 LA CLUSE-ET-MIJOUX | Château de Joux

Visite guidée de la Maison du Patrimoine à Remoray



le 28/08/2024
de 14h00 à 18h00

€ : 6 €

Rés : - 07 55 59 00 57 -
www.patrimoine-remoray.fr

Venez vous émerveiller à 360° devant la tapisserie panoramique, classé Monument historique. Parcourez l'histoire de la vie rurale dans la Haute Vallée

25160 REMORAY-BOUJEONS | Maison du Patrimoine

Atelier laine - Ecomusee maison Michaud



le 28/08/2024
de 14h30 à 16h30

€ : 10 €

Rés : 0381692742 - ecomusee-jura.fr/

Venez-vous initier au travail de la laine ! Cardage, filage, tissage ! Adultes et enfants Limité à 8 personnes Réservation conseillée

25240 CHAPELLE-DES-BOIS | Ecomusée Maison Michaud

Visite - Atelier de distillation d'absinthe bio...



le 28/08/2024
de 17h00 à 18h00

€ : 5 €

Rés : 03 81 49 13 81 -
www.destination-haut-doubs.com/atelier-de-distillation-d-

Visite de l'atelier de distillation d'absinthes. Explications du procédé de distillation des absinthes. Dégustations. Histoire de l'absinthe, de sa création à sa prohibition et à sa réhabilitation.

25300 LES FOURGS | 80 Grande Rue

Visite de ferme

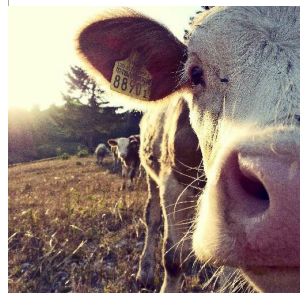

le 28/08/2024
de 17h00 à 18h30

€ : 3 €

Rés : 03 81 89 58 74 - musee-cheval-comtois-et-foret.fr/fr/

Visite de ferme et découverte d'une production laitière.

25270 LEVIER | Granges-Maillot

Spectacle "Robert sans travail"



le 28/08/2024
de 19h00 à 21h00

€ : 5 €

Rés : 03 81 49 89 86

Théâtre et chanson, par la Cie Truelle Destin. "Le travail, Robert n'en a presque jamais entendu parler. Pourtant, il va devoir en trouver un après-midi, sous peine de perdre son appartement." A partir de 8 ans.

25560 BANNANS

Mercredi d'accueil - Fondue au comté



le 28/08/2024
de 20h00 à 23h00

€ : 13 €

Rés : 06 51 30 59 42

Soirée festive et conviviale autour une fondue au comté. Réservation obligatoire par téléphone. Pour les groupes de plus de 10 personnes, prévoir un seul règlement. Ouverture des portes à 20h.

25560 FRASNE | Ferme de Cessay

Marché hebdomadaire



le 29/08/2024
de 07h00 à 13h30

Rés :

Marché hebdomadaire avec produits locaux. Uniquement les denrées alimentaires le samedi matin.

25300 PONTARLIER | Halle Couverte Emile Pasteur

Visites guidées - La fruitière des lacs



le 29/08/2024
de 09h00 à 10h00

€ : 5 €

Rés : 03 81 38 12 91 -
www.lafruitieredeslacs-comte-
morbier.com

Découvrez la fruitière : fabrication, film, dégustation.. La fabrication de nos fromages n'aura plus aucun secret pour vous ! Réservation obligatoire.

25160 LABERGEMENT-SAINTE-MARIE | Fruitière des lacs

Visites guidées - La Fruitière de Frasne



le 29/08/2024
de 09h00 à 10h30

€ : 2 €

Rés : 03 81 49 82 26 - comte-
frasne.fr/

Visite commentée de la fruitière avec ateliers et processus de fabrication du comté, caves d'affinage et dégustations de fromage. Réservation par téléphone.

25560 FRASNE | Fruitière de Frasne

Animation famille - Rallye photo au Château de Joux



le 29/08/2024
de 10h30 à 12h00

Rés : 03 81 69 47 95 -
www.chateaudejoux.com

De manière originale et ludique, soyez observateurs et découvrez ou redécouvrez le Château comme vous ne l'avez jamais vu ! À partir de 3 ans. Réservation obligatoire, jusqu'à 18h la veille. Limité à 5 familles de 6 personnes.

25300 LA CLUSE-ET-MIJOUX | Château de Joux

Visite commentée de la ville de Pontarlier



le 29/08/2024
de 10h30 à 12h00

€ : 5 €

Rés : 03 81 46 48 33 -
www.pontarlier.org

Partez à la découverte de Pontarlier et laissez-vous séduire par ses ruelles, ses monuments et son histoire. Sur réservation au plus tard la veille avant 18h.

25300 PONTARLIER | RV devant l'Office de Tourisme

Visite guidée de la Maison du Patrimoine à Remoray



le 29/08/2024
de 14h00 à 18h00

€ : 6 €

Rés : - 07 55 59 00 57 -
www.patrimoine-remoray.fr

Venez vous émerveiller à 360° devant la tapisserie panoramique, classé Monument historique. Parcourez l'histoire de la vie rurale dans la Haute Vallée

25160 REMORAY-BOUJEONS | Maison du Patrimoine

Lecture animée du papier panoramique



le 29/08/2024
de 14h00 à 18h00

Rés : - 07 55 59 00 57

Commentaire du papier panoramique intitulé « Histoire de Joseph ». Et vidéo sur la création et la technique d'impression à la planche.

25160 REMORAY-BOUJEONS | Maison du patrimoine

Animation famille - Eclaire ma lanterne



le 29/08/2024
de 14h15 à 16h15

Rés : 03 81 69 47 95 -
chateaudejoux.com/

Accompagné d'un médiateur, partez à la découverte de l'utilisation et de l'importance de la lumière dans un fort militaire comme le Château de Joux.

25300 LA CLUSE-ET-MIJOUX | Château de Joux

Visites guidées de l'écomusée



le 29/08/2024
de 14h30 à 16h30

€ : 8,50 €

Rés : 03 81 69 27 42 -
www.ecomusee-jura.fr

Plongez au cœur de la vie des paysans du massif du Jura au XVIIIe siècle. Organisé par l'Ecomusée Maison Michaud.

25240 CHAPELLE-DES-BOIS | Ecomusée Maison Michaud

Happy Hours



le 29/08/2024
de 17h00 à 19h00

Rés : - 06 42 55 88 87

Happy Hours et musique

25370 ROCHEJEAN | La Petite Echelle

Musicales de la Forêt - Concert - Les Sans Noms



le 29/08/2024
de 19h00 à 23h00

€ : 12 € - 16 €

Rés : 03 81 89 53 46 -
www.camping-dela-foret.com/

Soirée repas concert avec Les sans noms. un groupe de 6 musiciens dont trois guitaristes, un bassiste, un claviériste et un batteur. Reprises de standards pop/rock ! Revivez Pink Floyd, Police, Téléphone ou encore Gun's and Roses. Concert gratuit et ouvert à tous. Repas franc-comtois sur...

25270 LEVIER | Camping de la Forêt

Marché hebdomadaire



le 30/08/2024
de 05h00 à 12h00

Rés : 03 81 69 27 45 -
www.mouthe.fr

Organisé par la Commune de Mouthe. Ventes aux déballages : fruits, légumes, fleurs, produits artisanaux, vêtements, etc... Accès libre.

25240 MOUTHE | Place de la mairie

Massage bien-être relaxant et dynamisant



le 30/08/2024
de 09h00 à 12h00

€ :

Rés : - 06 12 27 28 69

Delphine vous propose un moment de détente dans un cadre naturel et apaisant. Profitez d'un moment de bien-être pendant votre séjour. Réservation et renseignements par téléphone.

25270 LEVIER | Camping de la forêt

Café éphémère



le 30/08/2024
de 09h30 à 11h30

Rés : 03 81 46 52 24

Café éphémère organisé par la MPT des Longs Traits. Entrée gratuite et pour tout le monde.

25300 PONTARLIER | Se renseigner

Animation famille - A la recherche du trésor des...



le 30/08/2024
de 10h30 à 12h30

Rés : 03 81 69 47 95 -
www.chateaudoux.com

Une légende raconte qu'un groupe de soldats auraient caché leur "trésor". Enquêtez en famille pour résoudre ce mystère ! À partir de 6 ans. Réservation obligatoire, jusqu'à 18h la veille. Limité à 5 familles de 6 pers.

25300 LA CLUSE-ET-MIJOUX | Château de Joux

Musée de la meunerie de Métabief



le 30/08/2024
de 14h00 à 15h00 et de 16h00 à 17h00

€ : 5 €

Rés : - 07 56 41 79 35

Cet été, laissez-vous conter l'histoire d'un moulin... Le musée vous ouvre ses portes, au mois de juin, juillet, août et septembre ! Visites guidées les vendredis et samedis, réservation conseillée.

25370 METABIEF | Musée de la Meunerie

Enfournement des pains et des brioches



le 30/08/2024
de 14h00 à 16h50

Rés : 03 81 69 27 42 -
www.ecomusee-jura.fr

Démonstration d'un geste ancestral et échanges autour du pain au levain. Réservez votre miche et votre brioche au plus tard la veille avant midi !

25240 CHAPPELLE-DES-BOIS | Ecomusée Maison Michaud

Visite guidée de la Maison du Patrimoine à Remoray



le 30/08/2024
de 14h00 à 18h00

€ : 6 €

Rés : - 07 55 59 00 57 -
www.patrimoine-remoray.fr

Venez vous émerveiller à 360° devant la tapisserie panoramique, classé Monument historique. Parcourez l'histoire de la vie rurale dans la Haute Vallée

25160 REMORAY-BOUJEONS | Maison du Patrimoine

Visite de ferme



le 30/08/2024
de 16h00 à 18h00

€ : 3 €

Rés : 03 81 89 58 74 - musee-
cheval-comtois-et-foret.fr/fr/

Visite de ferme et traite des vaches.

25270 VILLENEUVE-D'AMONT

Allumage du feu dans le tuyé



le 30/08/2024
de 17h00 à 18h00

Rés : 03 81 43 33 03 - www.tuye-
papygaby.com

Tous les vendredis du mois de Juillet et Août à 17h. Organisé par le Tuyé du Papy Gaby. Assistez à l'allumage du feu dans le plus grand tuyé du Haut-Doubs. Entrée libre sans réservation. Se renseigner auprès du Tuyé du Papy Gaby.

25650 GILLEY | Tuyé du Papy Gaby

Visite - Atelier de distillation d'absinthe bio...



le 30/08/2024
de 17h00 à 18h00

€ : 5 €

Rés : 03 81 49 13 81 -
www.destination-haut-
doubs.com/atelier-de-distillation-d-

Visite de l'atelier de distillation d'absinthes. Explications du procédé de distillation des absinthes. Dégustations. Histoire de l'absinthe, de sa création à sa prohibition et à sa réhabilitation.

25300 LES FOURGS | 80 Grande Rue

Soirée pizzas à emporter



le 30/08/2024
de 17h30 à 21h00

€ : 13,50 €

Rés : 03 81 49 91 84 - www.claj-
batailleuse.fr

Venez chercher votre pizza bio cuite au feu de bois à partir de 17h30

25370 ROCHEJEAN | Ferme de la Batailleuse

Visite du jardin du curé



le 30/08/2024
de 18h00 à 19h00

Rés : - 07 55 59 00 57

Venez découvrir un petit paradis de fleurs, légumes et plantes médicinales.

25160 REMORAY-BOUJEONS | Maison du patrimoine

Théâtre d'improvisation



le 30/08/2024
de 20h00 à 22h00

Rés : 03 81 39 66 21

La tisanerie accueille la joyeuse troupe Impr'Hopitaux pour la soirée. Les acteurs selon leur humeur, leur énergie et les synergies entre eux vous concoctent un spectacle sur mesure, ils vous demanderont des mots afin de les aider à former des histoires(souvent burlesques!). Bon moment assuré....

25300 PONTARLIER | la tisanerie

Concours de pétanque doublettes / triplettes mêlées



AMICALE BOULES DE MOUTHE

SOURCE DU DOUBS

CONCOURS PETANQUE
Inscription de 20h00 à 20h30
Début des jeux à 20h45

Les VENDREDIS en doublettes formées :
28.06.2024 - 05.07.2023 - 12.07.2024 -
02.08.2024 - 16.08.2024 - 23.08.2024

Les VENDREDIS en doublettes/triplettes mêlées :

le 30/08/2024
de 20h45 à 23h00

Rés : 06 87 55 57 69

Concours en doublette ou triplète mêlées à la Source du Doubs. Organisé par l'Amicale des Boules de Mouthe. Inscriptions dès 20h.

25240 MOUTHE | Source du Doubs

Soirée astronomie



le 30/08/2024
de 21h00 à 22h30

€ : 4 €

Rés : 03 81 86 63 48 - 06 77 53 91
83 - astro-pontarlier.jimdo.com/

Soirées astronomie avec observation aux télescopes et explications sur le système solaire

25650 HAUTERIVE-LA-FRESSE | Observatoire de la Perdrix

Cinéma plein air - Le Chat Potté 2



le 30/08/2024
de 21h00 à 22h30

Rés : 03 81 46 52 34

Projection plein air du film "Le Chat Potté 2". Entrée gratuite. Repli au gymnase Léo Lagrange en cas de pluie.

25300 PONTARLIER | Cour de l'école Joliot-Curie

Métabylette

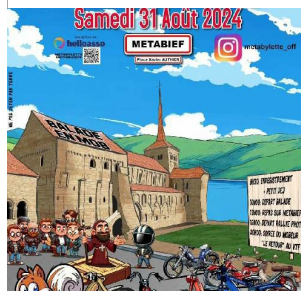

le 31/08/2024

Rés : - 06 62 57 09 12

Salut les Mobeurs et les Mobeuses, réservez votre Weekend du 31 août 2024 pour une nouvelle aventure Métabylette

25370 METABIEF | Place Xavier Authier

Combiné nordique - Summer tour - Grand prix d'été



31/08/2024 au 01/09/2024

€ : 12 €

Rés : -
www.facebook.com/events/985576209588874

Entrée gratuite - Epreuves féminines et masculines
Village partenaires - Animations - Buvette

Programme : Des compétitions féminines et masculines (Samedi : Individuel femme // Individuel homme ; Dimanche : Compact femme // Contact homme). Buvette et petite restauration . Soirée dansante le samedi soir et surtout... DJ Matafan pour swinguer toute la soirée !!

25240 CHAUX-NEUVE | Tremplins de Saut à Ski

Week-end gravel

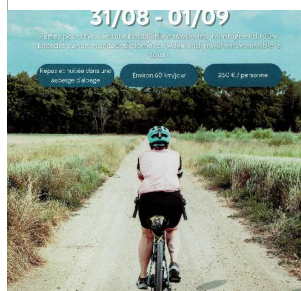

31/08/2024 au 01/09/2024

€ : 250 €

Rés : - 06 42 02 94 47

Week-end gravel : Encadré par un moniteur diplômé, ce week-end gravel est accessible à tous !

25370 METABIEF

Marché hebdomadaire



le 31/08/2024
de 07h00 à 13h30

Rés :

Marché hebdomadaire avec produits locaux. Uniquement les denrées alimentaires le samedi matin.

25300 PONTARLIER | Halle Couverte Emile Pasteur

Fête de l'âne



31/08/2024 au 01/09/2024
de 10h00 à 18h00

Rés : - 06 86 37 55 45 -
www.apachevasion.fr/

Venez découvrir le travail avec nos 8 ânes et profiter d'une balade en leur compagnie !

25300 LES FOURGS | Place de la Mairie

Animation famille - Eclaire ma lanterne



le 31/08/2024
de 10h30 à 12h30

Rés : 03 81 69 47 95 -
chateaudejoux.com/

Accompagné d'un médiateur, partez à la découverte de l'utilisation et de l'importance de la lumière dans un fort militaire comme le Château de Joux.

25300 LA CLUSE-ET-MIJOUX | Château de Joux

Musée de la meunerie de Métabief



le 31/08/2024
de 14h00 à 15h00 et de 16h00
à 17h00

€ : 5 €

Rés : - 07 56 41 79 35

Cet été, laissez-vous conter l'histoire d'un moulin... Le musée vous ouvre ses portes, au mois de juin, juillet, août et septembre ! Visites guidées les vendredis et samedis, réservation conseillée.

25370 METABIEF | Musée de la Meunerie

Visite guidée de la Maison du Patrimoine à Remoray



le 31/08/2024
de 14h00 à 18h00

€ : 6 €

Rés : - 07 55 59 00 57 -
www.patrimoine-remoray.fr

Venez vous émerveiller à 360° devant la tapisserie panoramique, classé Monument historique. Parcourez l'histoire de la vie rurale dans la Haute Vallée

25160 REMORAY-BOUJEONS | Maison du Patrimoine

Visite - Atelier de distillation d'absinthe bio...



le 31/08/2024
de 17h00 à 18h00

€ : 5 €

Rés : 03 81 49 13 81 -
www.destination-haut-doubs.com/atelier-de-distillation-d-

Visite de l'atelier de distillation d'absinthes. Explications du procédé de distillation des absinthes. Dégustations. Histoire de l'absinthe, de sa création à sa prohibition et à sa réhabilitation.

25300 LES FOURGS | 80 Grande Rue

Musique en fête !



Bal et concerts
Place de la Mairie
Les Hôpitaux-Neufs
Buvette et restauration locale

18h
Pieux d'folk bal folk

20h
Elandir groupe celtique

22h
La Stranja Banda
musique des balkans

le 31/08/2024
de 18h00 à 23h00

Rés : 07 56 41 64 76 - le-vert-
clair.fr/index.php/le-vert-clair/

Une fête de la musique décalée en août pour le plaisir de marquer la fin de l'été dans une ambiance festive!

25370 LES HOPITAUX-NEUFS | Halle et bâtiment de la mairie

EXPOSITIONS

A ne rater sous aucun prétexte !

Exposition - Au pays des Bourbaki, 150 ans de la...



musée municipal

01/03/2022 au 31/01/2030

Tél : 03 81 38 82 16 ville-pontarlier.fr

Aux horaires du Musée de Pontarlier. 1870, les Allemands ont envahi la France. L'armée de l'Est, dite l'armée Bourbaki, est envoyée pour libérer Belfort assiégée. Battue, elle fait retraite vers Lyon en passant par Pontarlier.

25300 PONTARLIER | Musée Municipal

Exposition - Présentation des portraits de militaires...



22/01/2024 au 31/12/2024

Tarif de base : 4,50 €

Tél : 03 81 38 82 16 ville-pontarlier.fr

CAMPAGNE DE RESTAURATION
Musée de Pontarlier

De 10h à 12h du lundi au vendredi et de 14h à 18h le week-end et les jours fériés. Fermé le mardi. Campagne de restauration pour les militaires de Napoléon.

25300 PONTARLIER | Musée de Pontarlier

Exposition - NEOLITHIQUE. Les villages de Chalain &...



Maison de la Réserve

08/05/2024 au 01/09/2024

Tél : 03 81 69 35 99
maisondelareserve.fr

Le Néolithique (5 300 – 2 300 av. J.-C.) est une période décisive de la Préhistoire, caractérisée par le fait que l'Homme devient producteur de ses ressources végétales et animales et se sédentarise.

25160 LABERGEMENT-SAINTE-MARIE | Maison de la réserve

Exposition - 1967, D'Olympie jusqu'au Haut-Doubs, la...



archives municipales de pontarlier

25/06/2024 au 31/08/2024
de 09h00 à 18h00

Tél : 03 81 38 81 13

Présentation des Olympiens du Haut-Doubs. Découverte du Passage de la Flamme dans le Haut-Doubs en décembre 1967 (JO 1968) et mise à l'honneur de sportifs locaux ayant participé aux JO depuis leur création. Exposition labellisée Olympiade Culturelle.

25300 PONTARLIER | Hall de la Mairie

Exposition - "Portraits et animaux" de Adeline Semonin



adeline semonin

01/07/2024 au 31/08/2024
de 10h00 à 12h00 et de 14h00 à 18h00

Tél : 06 32 35 82 05, 06 72 10 65 05

Adeline peint à l'aquarelle animaux et portraits, avec des couleurs plutôt flashy. Adeline a commencé à peindre des animaux car ils transmettent leur mystère...

25300 PONTARLIER | La Tisanerie

Exposition - Art en Chapelles : Thierry Géhin



06/07/2024 au 25/08/2024

artenchappelles.com

Quand l'Art contemporain dialogue avec les sites religieux du Haut-Doubs. Artiste Franc-Comtois, Thierry Géhin. Il travaille la photographie et la vidéo, il s'inscrit également dans les pratiques de l'installation et de la sculpture à partir des années 2000. Sa pratique artistique questionne...

25560 BOUJAILLES | Eglise Saint-Maurice et Chapelle Notre-

Exposition - Art en Chapelles : sans guide



06/07/2024 au 25/08/2024

artenchappelles.com

Organisé par l'association Art en Chapelle. 5e biennale d'art contemporain: Quand l'Art contemporain dialogue avec les sites religieux du Haut-Doubs.

25240 BREY-ET-MAISON-DU-BOIS | chapelle Ste-Barbe

Exposition - Art en Chapelles : Silvana Mc Nulty



06/07/2024 au 25/08/2024

artenchappelles.com

Quand l'Art contemporain dialogue avec les sites religieux du Haut-Doubs. Artiste basée à Paris, Silvana Mc Nulty a débuté son cursus en 2013 dans le domaine de la bijouterie à l'AFEDAP de Paris et à la Holts Academy of Jewellery de Londres. Elle poursuivra ses études à Amsterdam à la Gerrit...

25240 BREY-ET-MAISON-DU-BOIS | Église Saint-Sébastien

Exposition - Art en Chapelles : Gilles Furtwängler



06/07/2024 au 25/08/2024

artenchappelles.com

Quand l'Art contemporain dialogue avec les sites religieux du Haut-Doubs. Gilles Furtwängler voit le jour à Lausanne en 1982, il vit et travaille entre Johannesburg et Lausanne. Il fût diplômé de l'École Supérieure d'Art de Lausanne (ECAL) en 2006. Durant ses études, il développe un travail...

25240 CHATELBLANC | Église de la Nativité-de-Notre-Dame

Exposition - Art en Chapelles : Golnaz Payani



06/07/2024 au 25/08/2024

artenchappelles.com

Quand l'Art contemporain dialogue avec les sites religieux du Haut-Doubs. Artiste pluridisciplinaire franco-iranienne, Golnaz Payani est née à Téhéran en 1986. Ses œuvres explorent divers moyens tels que la vidéo, l'installation, la performance, la poésie et les travaux sur tissus. Ces derniers,...

25560 COURVIERES | Eglise Saint-Hubert

Exposition - Art en Chapelles : Karim Kal



06/07/2024 au 25/08/2024

artenchappelles.com

Quand l'Art contemporain dialogue avec les sites religieux du Haut-Doubs. Karim Kal, né en 1977, vit à Lyon et travaille entre la France et l'Algérie. Diplômé à l'École Supérieure des Beaux-Arts de Grenoble (DNSEP) en 2003, il poursuit ses études en Suisse, plus particulièrement à Vevey, au sein...

25240 GELLIN | Église de la Présentation-de-Notre-Dame

Exposition - Art en Chapelles : Jeanne Tara



06/07/2024 au 25/08/2024

artenchappelles.com

Quand l'Art contemporain dialogue avec les sites religieux du Haut-Doubs. Artiste française, Jeanne Tara a étudié l'art visuel à la Haute École d'Art et Design de Genève (HEAD) puis la pratique de l'art à l'École de Recherche Graphique de Bruxelles. A l'origine, elle s'est orientée vers la...

25240 Les Pontets | Église de la Visitation-de-Notre-Dame

Exposition - Art en Chapelles : Gaëlle Cognée / Dora...



06/07/2024 au 25/08/2024

artenchappelles.com

Quand l'Art contemporain dialogue avec les sites religieux du Haut-Doubs. Née en 1988, Gaëlle Cognée est diplômée de l'École Nationale Supérieure des Beaux-Arts de Lyon et de l'École Nationale Supérieure des Arts de Paris-Cergy. Reconnue pour privilégier sa pratique dans des projets collaboratifs,...

25160 MALPAS | Église de la Présentation de Notre-Dame

Exposition - Art en Chapelles : Frédéric LORMEAU



06/07/2024 au 25/08/2024

artenchappelles.com

Quand l'Art contemporain dialogue avec les sites religieux du Haut-Doubs. Né en 1962, Frédéric Lormeau vit et travaille à Dijon. Il suit une maîtrise en Arts Plastiques et Sciences de l'Art à l'Université Paris 1 Sorbonne en 1985, où il en ressort avec une excellente mention. Depuis il ne cesse de...

25240 MOUTHE | Église de l'Assomption

Exposition - Art en Chapelles : Anne Fischer

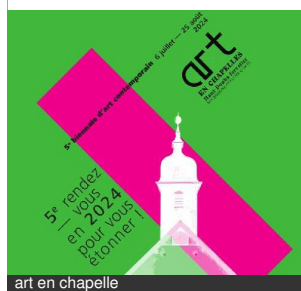

06/07/2024 au 25/08/2024

artenchappelles.com

Quand l'Art contemporain dialogue avec les sites religieux du Haut-Doubs. Anne Fischer est une artiste designer, diplômée en 2016 de la Design Académie d'Eindhoven. Selon elle, le design a un impact majeur sur l'avenir de notre planète. L'artiste est fascinée par la nature et le végétal. Ses...

25160 OYE ET PALLET | Eglise Saint-Nicolas

Exposition - Art en Chapelles : Nicolas Muller



06/07/2024 au 25/08/2024

artenchappelles.com

Quand l'Art contemporain dialogue avec les sites religieux du Haut-Doubs. Nicolas Muller est né à Strasbourg en 1983, il vit et travaille à Genève. En 2006, il est diplômé de l'École Supérieure d'Art de Metz (DNSEP) puis effectue en 2007 un Postgrade art média, à la Haute École d'Art et de Design...

25160 REMORAY BOUJEONS | Église de la Nativité-de-Notre-

Exposition - Art en Chapelles : sans guide



06/07/2024 au 25/08/2024

artenchappelles.com

Organisé par l'association Art en Chapelle. 5e biennale d'art contemporain: Quand l'Art contemporain dialogue avec les sites religieux du Haut-Doubs.

25160 SAINT-POINT-LAC | Eglise Saint Point

Exposition artistique- Mille et une feuilles

par Michèle Mazalto

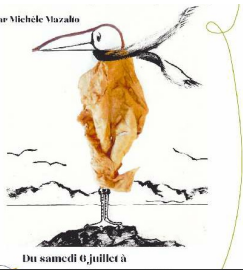

Du samedi 6 juillet à

Maison de la Réserve

06/07/2024 au 13/10/2024

Tarif de base : 6,50 €

Tél : 03 81 69 35 99
maisondelareserve.fr

Admirez l'exposition Mille et une feuilles de Michèle Mazalto. Inspirée par une feuille morte trouvée en forêt un jour d'Automne, Michèle Mazalto l'a emportée dans son appareil photo. Elle l'a ensuite révélée, imprimée, multipliée... Pinceau à la main, elle a entrepris de lui redonner vie.

25160 LABERGEMENT-SAINTE-MARIE | Maison de la réserve

Exposition - Toussaint Louverture emprisonné au...



(c) Château de Joux

13/07/2024 au 15/09/2024

Tél : 03 81 69 47 95
chateaudejoux.com

L'exposition de panneaux retrace les grandes étapes de la Révolution haïtienne et le combat de Toussaint Louverture, prisonnier au Château de Joux.

25300 LA CLUSE-ET-MIJOUX | Château de Joux

Exposition : Aquarelles



pixabay

17/07/2024 au 31/08/2024
de 14h00 à 18h00Tél : 07 55 59 00 57
patrimoine-remoray.fr

Exposition des aquarelles de M Teste du village des Grangettes. M Teste est membre des Amis des Arts de Pontarlier.

25160 REMORAY-BOUJEONS | Maison du Patrimoine

Exposition - Jackie Chan

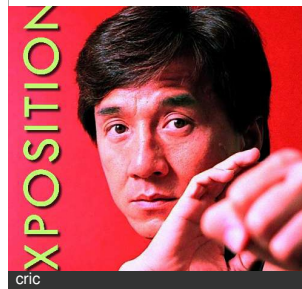

cric

01/08/2024 au 31/08/2024
de 08h00 à 18h00Tél : 03 81 38 82 12
admdp.com

A l'occasion du 70e anniversaire de l'acteur, chanteur, cascadeur, scénariste, réalisateur et producteur chinois Jackie Chan, le CRIC a souhaité lui rendre hommage à travers une exposition d'affiches de ses films.

25300 PONTARLIER | Hall de l'Hôtel de Ville

Exposition - Salon d'été des Amis des Arts



PEINTURES & SCULPTURES

CHAPELLE DES ANNONCIADES DE PONTARLIER

ADA

16/08/2024 au 31/08/2024
de 10h00 à 12h00 et de 14h00
à 18h00

Tél : 06 77 78 71 73

Organisée par Les Amis des Arts de Pontarlier. Exposition de peintures (huiles, acryliques, pastels, aquarelles) et de sculptures.

25300 PONTARLIER | Chapelle des Annonciades

Exposition - Alain Delon

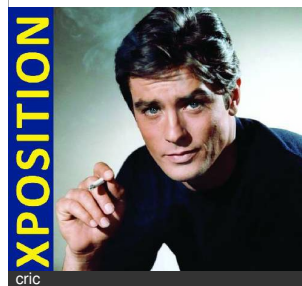

cric

20/08/2024 au 23/08/2024

Tél : 03 81 38 82 12
admdp.com

Suite à la disparition d'Alain Delon, le CRIC lui rend hommage à travers une exposition d'affiches de ses films.

25300 PONTARLIER | Salle Michel Malfroy

Exposition - l'Ecole d'autrefois et les 4 saisons

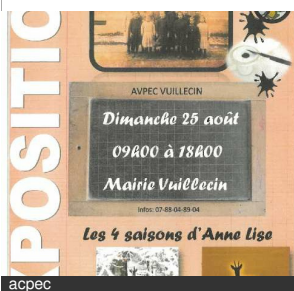

le 25/08/2024
de 10h00 à 18h00
Tél : 07 88 04 89 04

acpec

Exposition "L'école d'autrefois" et "Les 4 saisons" d'Anne-Lise. Entrée libre.

25300 VUILLECIN | Mairie de Vuillecin

Exposition - Peinture et Sculpture



31/08/2024 au 04/09/2024
de 10h00 à 19h00

eric mourez

Eric Mourez, Françoise Ramillon, Fabienne Delacroix, Alain Mainhagu, Jean Pons. Invités : Mari-Claude Bulliard et Jacques Vieilles.

25300 PONTARLIER | Chapelle des Annonciades

Exposition : Olivia Uffer & Béatrice Zumwald



31/08/2024 au 28/09/2024
de 11h00 à 17h00
galerielebunker.com

Galerie Le Bunker

Olivia Uffer et Béatrice Zumwald ont su garder leur âme d'enfant. Elles font jaillir dans cette exposition, des maisons biscornues, des animaux imaginaires, et plein de couleurs et de matières.

CH-1450 Sainte-Croix | Galerie Le Bunker



Haut-DOUBS

Montagnes du Jura



OFFICE DE TOURISME

6 place Xavier Authier, 25370 METABIEF
contact@destination-hautdoub.com

WWW.DESTINATION-HAUT-DOUBS.COM



MONTBENOÎT

📞 03 81 38 10 32

PONTARLIER

📞 03 81 46 48 33

MÉTABIEF

📞 03 81 49 13 81

LES FOURGS

📞 03 81 69 44 91

MALBUISSON

📞 03 81 69 31 21

MOUTHE

📞 03 81 69 22 78

Horaires d'ouverture des bureaux
consultables sur notre site internet.

SÉJOURS EN GROUPE

Notre service commercial dédié aux groupes vous propose des produits sur mesure et adaptés.
Devis, renseignements et réservations : 03 81 49 29 93 | sejour@destination-hautdoub.com